

ПРИЛОЖЕНИЕ
к постановлению Правительства
Нижегородской области
от 27.12.2023 № 1145

"УТВЕРЖДЕНА
постановлением Правительства
Нижегородской области
от 15 декабря 2020 г. № 1029

**РЕГИОНАЛЬНАЯ ПРОГРАММА
МОДЕРНИЗАЦИИ ПЕРВИЧНОГО ЗВЕНА ЗДРАВООХРАНЕНИЯ
НИЖЕГОРОДСКОЙ ОБЛАСТИ**

Паспорт
региональной программы модернизации первичного звена здравоохранения
Нижегородской области

Сроки реализации региональной программы	2021 – 2025 годы
Разработчик региональной программы	Министерство здравоохранения Нижегородской области
Участники региональной программы	Министерство здравоохранения Нижегородской области Министерство финансов Нижегородской области Министерство строительства Нижегородской области Министерство социальной политики Нижегородской области Федеральное государственное бюджетное образовательное учреждение высшего образования "Приволжский исследовательский медицинский университет" Министерства здравоохранения Российской Федерации Территориальный фонд обязательного медицинского страхования Нижегородской области Медицинские организации Нижегородской области
Наименование государственной программы субъекта Российской Федерации	Государственная программа «Развитие здравоохранения Нижегородской области» утвержденная постановлением Правительства Нижегородской области от 26 апреля 2019 г. № 274
Реквизиты документа, которым утверждена региональная программа	Постановление Правительства Нижегородской области от 15 декабря 2020 г. № 1029
Цели региональной программы и их значения по годам реализации	цель 1 – обеспечение доступности и качества первичной медико-санитарной помощи и медицинской помощи, оказываемой в сельской местности, рабочих поселках, поселках городского типа и малых городах с численностью населения до 50 тыс. человек цель 2 – обеспечение приоритета интересов пациента при оказании первичной медико-санитарной помощи цель 3 – обеспечение соблюдения прав граждан при оказании первичной медико-санитарной помощи цель 4 – обеспечение приоритета профилактики при оказании первичной медико-санитарной помощи цель 5 - повышение ответственности органов государственной власти и органов местного самоуправления, должностных лиц организаций за обеспечение прав граждан при организации первичной медико-санитарной помощи
Задачи региональной программы	задача 1 – организация оказания медицинской помощи с приближением к месту жительства, месту обучения или работы исходя из потребностей всех групп населения с учетом трехуровневой системы оказания медицинской помощи задача 2 – обеспечение транспортной доступности медицинских организаций для всех групп населения, в том числе инвалидов и других групп населения с ограниченными возможностями здоровья

	<p>задача 3 – оснащение медицинских организаций, на базе которых оказывается первичная медико-санитарная помощь, а также центральных районных и районных больниц оборудованием для оказания медицинской помощи с учетом особых потребностей инвалидов и других групп населения с ограниченными возможностями здоровья</p> <p>задача 4 – устранение дефицита кадров в первичном звене здравоохранения и повышение уровня их квалификации, в том числе в целях обеспечения возможности выбора медицинской организации и врача</p> <p>задача 5 – обеспечение потребности в дорогостоящих диагностических исследованиях, проводимых в амбулаторных условиях, и выделение их из подушевого норматива финансирования оказания первичной медико-санитарной помощи</p> <p>задача 6 – введение коэффициентов дифференциации для подушевого норматива финансирования на прикрепившихся лиц для медицинских организаций, расположенных в сельской местности, рабочих поселках, поселках городского типа и малых городах</p> <p>задача 7 – создание механизма мотивации руководителей и медицинских работников медицинских организаций первичного звена здравоохранения с учетом степени соответствия медицинской организации статусу медицинской организации, внедряющей новую модель</p> <p>задача 8 – разработка и утверждение территориальных программ государственных гарантий бесплатного оказания гражданам медицинской помощи с учетом результатов реализации мероприятий региональной программы</p> <p>задача 9 – реализация мероприятий пилотного проекта по вовлечению частных медицинских организаций в оказание медико-социальных услуг лицам в возрасте 65 лет и старше</p> <p>задача 10 – профилактика осложнений сердечно-сосудистых заболеваний у пациентов высокого риска путем обеспечения лекарственными препаратами граждан, которые перенесли острое нарушение мозгового кровообращения, инфаркт миокарда и другие острые сердечно-сосудистые заболевания или операции на сосудах и которые получают медицинскую помощь в амбулаторных условиях</p> <p>задача 11 - своевременная реализация и корректировка мероприятий региональной программы модернизации первичного звена здравоохранения</p>
<p>Параметры финансового обеспечения реализации региональной программы:</p>	<p>консолидированный бюджет – 14 713 433,02 тыс. рублей; средства федерального бюджета: – 13 952 568,79 тыс. рублей; средства бюджета субъекта Российской Федерации – 760 864,23 тыс. рублей; В 2021 году – 2 826 871,10 тыс. рублей средства федерального бюджета: – 2 685 851,28 тыс. рублей; средства бюджета субъекта Российской Федерации -141 019,82 тыс. рублей; В 2022 году – 2 988 403,24 тыс. рублей средства федерального бюджета: – 2 832 568,00 тыс. рублей; средства бюджета субъекта Российской Федерации – 155 835,24 тыс. рублей; В 2023 году – 2 585 350,60 тыс. рублей средства федерального бюджета: – 2 450 533,20 тыс. рублей; средства бюджета субъекта Российской Федерации – 134 817,40 тыс. рублей; В 2024 году – 2 533 119,30 тыс. рублей средства федерального бюджета: – 2 401 025,50 тыс. рублей средства бюджета субъекта Российской Федерации – 132 093,80 тыс. рублей В 2025 году – 3 779 688,90 тыс. рублей. средства федерального бюджета: – 3 582 590,80 тыс. рублей. средства бюджета субъекта Российской Федерации: - 197 098,10 тыс. рублей..</p>

Приложение № 1
к региональной программе
модернизации первичного звена
здравоохранения Нижегородской области

План мероприятий по реализации региональной программы

№ п/п	Наименование мероприятия	Срок реализации		Ответственный исполнитель	Вид документа и характеристика результата
		начало	окончание		
	Цель 1. Обеспечение доступности и качества первичной медико-санитарной помощи и медицинской помощи, оказываемой в сельской местности, рабочих поселках, поселках городского типа и малых городах с численностью населения до 50 тыс. человек	01.01.2021	31.12.2025	Министерство здравоохранения Нижегородской области	
	Задача 1. Организация оказания медицинской помощи с приближением к месту жительства, месту обучения или работы исходя из потребностей всех групп населения с учетом трехуровневой системы оказания медицинской помощи (приложение № 7 к методическим рекомендациям)	01.01.2021	31.12.2025	Министерство здравоохранения Нижегородской области	
1	Мероприятие 1. Осуществление нового строительства (его завершение), замены зданий в случае высокой степени износа, наличия избыточных площадей медицинских организаций и их обособленных структурных подразделений, на базе которых оказывается первичная медико-санитарная помощь (поликлиники, поликлинические подразделения, амбулатории отделения (центры) врача общей практики, фельдшерско-акушерские и фельдшерские пункты), а также зданий (отдельных зданий, комплексов зданий) центральных районных и районных больниц	01.01.2021	31.12.2025	Министерство строительства Нижегородской области Министерство здравоохранения Нижегородской области	Отчет о реализации мероприятия и достижении ЦП
2	Мероприятие 2. Осуществление капитального ремонта зданий медицинских организаций и их обособленных структурных подразделений, на базе которых оказывается первичная медико-санитарная помощь (поликлиники, поликлинические подразделения, амбулатории отделения (центры) врача общей практики, фельдшерско-акушерские и фельдшерские пункты), а также зданий (отдельных зданий, комплексов зданий) центральных районных и районных больниц	01.01.2021	31.12.2025	Министерство здравоохранения Нижегородской области	Отчет о реализации мероприятия и достижении ЦП
3	Мероприятие 3. Приобретение объектов недвижимого имущества, с даты ввода в эксплуатацию которых прошло не более 5 лет, и некапитальных строений, с даты завершения строительства которых прошло не более 5 лет, а также земельных участков, на которых они находятся, для размещения медицинских организаций	01.01.2021	31.12.2025	Министерство здравоохранения Нижегородской области	Отчет о реализации мероприятия и достижении ЦП
4	Мероприятие 4. Приобретение и монтаж быстровозводимых модульных конструкций врачебных амбулаторий, центров (отделений) общей врачебной	01.01.2021	01.01.2025	Министерство здравоохранения Нижегородской области	Отчет о реализации мероприятия и достижении ЦП

	практики (семейной медицины), фельдшерско-акушерских пунктов, фельдшерских здравпунктов				
	Задача 2. Обеспечение транспортной доступности медицинских организаций для всех групп населения, в том числе инвалидов и других групп населения с ограниченными возможностями здоровья (приложение № 9 к методическим рекомендациям)	01.01.2021	31.12.2025	Министерство здравоохранения Нижегородской области	Отчет о реализации мероприятия и достижении ЦП
5	Мероприятие 5. Оснащение автомобильным транспортом медицинских организаций, оказывающих первичную медико-санитарную помощь, центральных районных и районных больниц, расположенных в сельской местности, поселках городского типа и малых городах (с численностью населения до 50 тыс. человек): автотранспорт для доставки пациентов в медицинские организации, автотранспорт для доставки медицинских работников до места жительства пациентов, а также для перевозки биологических материалов для исследований, доставки лекарственных препаратов до жителей отдаленных районов	01.01.2021	31.12.2025	Министерство здравоохранения Нижегородской области	Отчет о реализации мероприятия и достижении ЦП
	Задача 3. Оснащение медицинских организаций, на базе которых оказывается первичная медико-санитарная помощь, а также центральных районных и районных больниц оборудованием для оказания медицинской помощи с учетом особых потребностей инвалидов и других групп населения с ограниченными возможностями здоровья. (приложение № 8 к методическим рекомендациям)	01.01.2021	31.12.2025	Министерство здравоохранения Нижегородской области	Отчет о реализации мероприятия и достижении ЦП
6	Мероприятие 6. С учетом паспортов медицинских организаций приведение материально-технической базы медицинских организаций, оказывающих первичную медико-санитарную помощь взрослым и детям, их обособленных структурных подразделений, центральных районных и районных больниц в соответствие с требованиями порядков оказания медицинской помощи, их дооснащение и переоснащение оборудованием для оказания медицинской помощи	01.01.2021	31.12.2025	Министерство здравоохранения Нижегородской области	Отчет о реализации мероприятия и достижении ЦП
	Задача 4. Устранение дефицита кадров в первичном звене здравоохранения и повышение уровня их квалификации, в том числе в целях обеспечения возможности выбора медицинской организации и врача (приложение № 10 к методическим рекомендациям)	01.01.2021	31.12.2025	Министерство здравоохранения Нижегородской области Федеральное государственное бюджетное образовательное учреждение высшего образования "Приволжский исследовательский медицинский университет" Министерства здравоохранения Российской Федерации	Отчет о реализации мероприятия и достижении ЦП
7	Мероприятие 7. Увеличение числа обучающихся профессиональных образовательных организаций, осуществляющих подготовку специалистов со средним медицинским образованием, не менее чем на 30 процентов в год от имеющегося дефицита таких	01.01.2021	31.12.2025	Министерство здравоохранения Нижегородской области	Отчет о реализации мероприятия и достижении ЦП

	специалистов				
8	Мероприятие 8. Утверждение и поэтапное внедрение отраслевой системы оплаты труда медицинских работников	01.01.2021	31.12.2025	Министерство здравоохранения Нижегородской области	Отчет о реализации мероприятия и достижении ЦП (по увеличению заработной платы медицинских работников медицинских организаций, оказывающих первичную медико-санитарную помощь, скорую медицинскую помощь, медицинских работников центральных районных и районных больниц)
9	Мероприятие 9. Принятие мер по укомплектованию медицинских организаций, оказывающих первичную медико-санитарную помощь, центральных районных и районных больниц медицинскими работниками в соответствии с целевыми показателями, указанными в паспортах таких медицинских организаций	01.11.2020	31.12.2025	Министерство здравоохранения Нижегородской области Федеральное государственное бюджетное образовательное учреждение высшего образования "Приволжский исследовательский медицинский университет" Министерства здравоохранения Российской Федерации	Отчет о реализации мероприятия и достижении ЦП (по увеличению числа медицинских работников медицинских организаций, оказывающих медико-санитарную помощь, скорую медицинскую помощь, центральных районных и районных больниц)
10	Мероприятие 10. Увеличение заявок на целевое обучение врачей в соответствии с дефицитными специальностями первичного звена здравоохранения	01.01.2021	на постоянной основе	Министерство здравоохранения Нижегородской области	Отчет о реализации мероприятия и достижении ЦП (по увеличению числа врачей, оказывающих первичную медико-санитарную помощь и скорую медицинскую помощь)
11	Мероприятие 11. Увеличение числа обучающихся профессиональных образовательных организаций, осуществляющих подготовку специалистов со средним медицинским образованием, не менее чем на 30 процентов в год от имеющегося дефицита таких специалистов	01.01.2021	31.12.2025	Министерство здравоохранения Нижегородской области	Отчет о реализации мероприятия и достижении ЦП (по увеличению численности среднего медицинского персонала в медицинских организациях субъектов Российской Федерации)
12	Мероприятие 12. Разработка и реализация региональных мер стимулирования медицинских работников в части предоставления единовременных выплат, в том числе при переезде в сельскую местность, рабочие поселки, поселки городского типа и города с населением до 50 тыс. человек	01.01.2021	31.12.2025	Министерство здравоохранения Нижегородской области	Отчет о реализации мероприятия и достижении ЦП (по включению в региональные программы модернизации первичного звена здравоохранения мероприятий в целях увеличения числа врачей и фельдшеров, прибывших (переехавших) на работу в сельские населенные пункты, рабочие поселки, поселки городского типа, города с населением до 50 тыс. человек)
13	Мероприятие 13. Разработка и реализация региональных мер социальной поддержки медицинских работников первичного звена здравоохранения и скорой медицинской помощи, медицинских работников центральных районных и районных больниц, в том числе их приоритетное обеспечение служебным жильем, использование иных механизмов обеспечения жильем	01.01.2021	30.06.2021	Министерство здравоохранения Нижегородской области	Отчет о реализации мероприятия и достижении ЦП (по включению в региональные программы модернизации первичного звена здравоохранения мероприятий в целях создания условий и мотивации для закрепления медицинских работников медицинских организаций, уменьшение оттока кадров из государственного сектора отрасли здравоохранения)
14	Мероприятие 14. Включение в показатели эффективности деятельности руководителей медицинских организаций показателей, характеризующих обеспечение медицинских организаций медицинскими работниками	01.01.2021	31.12.2025	Министерство здравоохранения Нижегородской области Федеральное государственное бюджетное образовательное учреждение высшего образования "Приволжский исследовательский медицинский университет" Министерства здравоохранения Российской Федерации	Отчет о реализации мероприятия и достижении ЦП (по повышению укомплектованности медицинских организаций, оказывающих первичную медико-санитарную помощь и скорую медицинскую помощь)
15	Мероприятие 15. Разработка механизма наставничества в отношении врачей - молодых специалистов, прошедших целевое обучение	02.01.2021	31.12.2025	Министерство здравоохранения Нижегородской области	Отчет о реализации мероприятия и достижении ЦП (по повышению числа молодых врачей в медицинских организациях государственной и муниципальной систем здравоохранения)
	Цель № 2. Обеспечение приоритета интересов пациента при оказании первичной медико-	01.01.2021	31.12.2025	Территориальный Фонд обязательного медицинского страхования по Нижегородской	

	санитарной помощи			области Министерство здравоохранения Нижегородской области	
	Задача 5. Обеспечение потребности в дорогостоящих диагностических исследованиях, проводимых в амбулаторных условиях, и выделение их из подушевого норматива финансирования оказания первичной медико-санитарной помощи	01.01.2021	на постоянной основе	Территориальный Фонд обязательного медицинского страхования по Нижегородской области, Министерство здравоохранения Нижегородской области	
16	Мероприятие 16. Внесение изменений в территориальную программу государственных гарантий бесплатного оказания гражданам медицинской помощи в части обеспечения потребности в дорогостоящих диагностических исследованиях, проводимых в амбулаторных условиях, и выделение их из подушевого норматива финансирования оказания первичной медико-санитарной помощи	01.01.2021	31.12.2025	Территориальный Фонд обязательного медицинского страхования по Нижегородской области Министерство здравоохранения Нижегородской области	Отчет о реализации мероприятия и достижении ЦП
	Цель № 3. Обеспечение соблюдения прав граждан при оказании первичной медико-санитарной помощи и обеспечение связанных с этими правами государственных гарантий	01.01.2021	31.12.2025	Территориальный Фонд обязательного медицинского страхования по Нижегородской области Министерство здравоохранения Нижегородской области	
	Задача 6. Введение коэффициентов дифференциации для подушевого норматива финансирования на прикрепившихся лиц для медицинских организаций, расположенных в сельской местности, рабочих поселках, поселках городского типа и малых городах	01.01.2021	на постоянной основе	Территориальный Фонд обязательного медицинского страхования по Нижегородской области Министерство здравоохранения Нижегородской области	
17	Мероприятие 17. Внесение изменений в территориальную программу государственных гарантий бесплатного оказания гражданам медицинской помощи в части введения коэффициентов дифференциации для подушевого норматива финансирования на прикрепившихся лиц для медицинских организаций, расположенных в сельской местности, рабочих поселках, поселках городского типа и малых городах	01.01.2021	31.12.2025	Территориальный Фонд обязательного медицинского страхования по Нижегородской области Министерство здравоохранения Нижегородской области	Отчет о реализации мероприятия и достижении ЦП
	Задача 7. Создание механизма мотивации руководителей и медицинских работников медицинских организаций первичного звена здравоохранения с учетом степени соответствия медицинской организации статусу медицинской организации, внедряющей новую модель оказания гражданам первичной медико-санитарной помощи	01.01.2021	31.12.2025	Министерство здравоохранения Нижегородской области Федеральное государственное бюджетное образовательное учреждение высшего образования "Приволжский исследовательский медицинский университет" Министерства здравоохранения Российской Федерации	Отчет о реализации мероприятия и достижении ЦП
18	Мероприятие 18. Стимулирование руководителей и медицинских работников медицинских организаций первичного звена здравоохранения, внедряющих новую модель оказания гражданам первичной медико-санитарной помощи	01.01.2021	31.12.2025	Министерство здравоохранения Нижегородской области	Отчет о реализации мероприятия и достижении ЦП (по увеличению количества медицинских организаций, внедряющих новую модель оказания гражданам первичной медико-санитарной помощи)
	Задача 8. Разработка и утверждение территориальной программы государственных гарантий бесплатного оказания	01.01.2021	ежегодно	Территориальный Фонд обязательного медицинского страхования по Нижегородской области, Министерство	

	гражданам медицинской помощи с учетом результатов реализации мероприятий региональной программы			здравоохранения Нижегородской области	
19	Мероприятие 19. Обеспечение бездефицитного финансового обеспечения оказания медицинской помощи в рамках территориальной программы государственных гарантий бесплатного оказания гражданам медицинской помощи, с учетом реализации мероприятий региональной программы	01.01.2021	31.12.2025	Территориальный Фонд обязательного медицинского страхования по Нижегородской области Министерство здравоохранения Нижегородской области	Отчет о реализации мероприятия и достижении ЦП
	Цель № 4. Обеспечение приоритета профилактики при оказании первичной медико-санитарной помощи	01.01.2021	31.12.2025	Министерство социальной политики Нижегородской области Министерство здравоохранения Нижегородской области	
	Задача 9. Реализация мероприятий пилотного проекта по вовлечению частных медицинских организаций в оказание медико-социальных услуг лицам в возрасте 65 лет и старше	01.01.2021	31.12.2025	Министерство социальной политики Нижегородской области, Министерство здравоохранения Нижегородской области	
20	Мероприятие 20. Участие в реализации пилотного проекта по вовлечению частных медицинских организаций в оказание медико-социальных услуг лицам в возрасте 65 лет и старше	01.01.2021	31.12.2025	Министерство социальной политики Нижегородской области, Министерство здравоохранения Нижегородской области	Отчет о реализации мероприятия и достижении ЦП
	Задача 10. Профилактика осложнений сердечно-сосудистых заболеваний у пациентов высокого риска путем обеспечения лекарственными препаратами граждан, которые перенесли острое нарушение мозгового кровообращения, инфаркт миокарда и другие острые сердечно-сосудистые заболевания или операции на сосудах и которые получают медицинскую помощь в амбулаторных условиях	01.01.2021	на постоянной основе	Министерство здравоохранения Нижегородской области	Отчет о реализации мероприятия и достижении ЦП
21	Мероприятие 21. Обеспечение лекарственными препаратами граждан, которые перенесли острое нарушение мозгового кровообращения, инфаркт миокарда и другие острые сердечно-сосудистые заболевания или операции на сосудах и которые получают медицинскую помощь в амбулаторных условиях	01.01.2021	на постоянной основе	Министерство здравоохранения Нижегородской области Министерство финансов Нижегородской области	Отчет о реализации мероприятия и достижении ЦП (по мероприятиям, направленным на снижение смертности от болезней системы кровообращения, с учетом соответствующих фактических показателей смертности)

Сведения о целях и задачах региональной программы

№ п/п	Цель и ОИВ, ответственный за ее достижение	Задача и ОИВ, ответственный за ее достижение	Целевой показатель					
			Наименование и единица измерения	Значение в базовом году (2021 год)	Плановое значение на 31.12.2022	Плановое значение на 31.12.2023	Плановое значение на 31.12.2024	Плановое значение на 31.12.2025
1	2	3	4	5	6	7	8	9
	<p>Цель № 1. Обеспечение доступности и качества первичной медико-санитарной помощи и медицинской помощи, оказываемой в сельской местности, рабочих поселках, поселках городского типа и малых городах с численностью населения до 50 тыс. человек</p>	<p>Задача № 1. Организация оказания медицинской помощи с приближением к месту жительства, месту обучения или работы исходя из потребностей всех групп населения с учетом трехуровневой системы оказания медицинской помощи (Министерство строительства Нижегородской области, Министерство здравоохранения Нижегородской области)</p>	1. Доля охвата населения Российской Федерации первичной медико-санитарной помощи (процент)	100,00	100,00	100,00	100,00	100,00
		<p>Задача № 2. Обеспечение транспортной доступности медицинских организаций для всех групп населения, в том числе инвалидов и других групп населения с ограниченными возможностями здоровья (Министерство здравоохранения Нижегородской области, министерство строительства Нижегородской области, министерство транспорта и автомобильных дорог Нижегородской области)</p>	2. Число посещений сельскими жителями медицинских организаций на 1 человека в год	6,54	6,57	6,74	6,82	6,92
			3. Число посещений медицинскими работниками пациентов на дому	2 361 370	1 903 700	1 530 805	1 524 207	1 516 934
			4. Повышение комфортности получения медицинских услуг	51,2	52,1	53	54	55
			<p>Задача № 3. Оснащение медицинских организаций, на базе которых оказывается первичная медико-санитарная помощь, а также центральных районных и районных больниц оборудованием для оказания медицинской помощи с учетом особых потребностей инвалидов и других групп населения с ограниченными возможностями здоровья (Министерство здравоохранения Нижегородской области)</p>	5. Снижение количества оборудования для оказания медицинской помощи со сроком эксплуатации свыше 10 лет в медицинских организациях, оказывающих первичную медико-санитарную помощь	714	654	584	524
		<p>Задача № 4. Устранение дефицита</p>	6. Укомплектованность врачебных должностей в	67,9	73,2	73	95	95

	кадров в первичном звене здравоохранения и повышение уровня их квалификации, в том числе в целях обеспечения возможности выбора медицинской организации и врача (Министерство здравоохранения Нижегородской области, Федеральное государственное бюджетное образовательное учреждение высшего образования "Приволжский исследовательский медицинский университет" Министерства здравоохранения Российской Федерации)	подразделениях, оказывающих медицинскую помощь в амбулаторных условиях (физическими лицами при коэффициенте совместительства 1,2), %					
		7. Укомплектованность должностей среднего медицинского персонала в подразделениях, оказывающих медицинскую помощь в амбулаторных условиях (физическими лицами при коэффициенте совместительства 1,2), %	77,6	82,7	82	95	95
		8. Число врачей государственных медицинских организаций, оказывающих медицинскую помощь в амбулаторных условиях (человек)	5 372	5 288	5 307	6 737	6 752
		9. Число среднего медицинского персонала государственных медицинских организаций, оказывающего медицинскую помощь в амбулаторных условиях (человек)	10 173	9 929	9 810	11 351	11 351
		10. Cflv - число врачей (физических лиц) в подразделениях медицинских организаций, оказывающих медицинскую помощь в амбулаторных условиях	5 372	5 288	5 307	6 737	6 752
		11. Cfls - число среднего медицинского персонала (физических лиц) в подразделениях медицинских организаций, оказывающих медицинскую помощь в амбулаторных условиях	10 173	9 929	9 810	11 351	11 351
		12. Cflvgo - число врачей (физических лиц), работающих в государственных и муниципальных медицинских организациях	9 987,0	9 736	9 751	12 086	12 086,0
		13. Cflvgo - число медицинских работников со средним профессиональным образованием (физических лиц), работающих в государственных и муниципальных медицинских организациях	23 517	22 505	22 320	29 547	29 547
		14. Число врачей, оказывающих медицинскую помощь в амбулаторных условиях в медицинских организациях, расположенных в сельской местности (человек)	336	327	314	320	320
		15. Число среднего медицинского персонала, оказывающего медицинскую помощь в амбулаторных условиях в медицинских	1 623	1 569	1 548	1 555	1 555

			организациях, расположенных сельской местности (человек)					
			16. Доля трудоустроенных выпускников, завершивших обучение в рамках целевой подготовки по специальностям специалитета «Педиатрия» и «Лечебное дело» (процент)	50	50	50	50	50
			17. Доля трудоустроенных выпускников, завершивших обучение в рамках целевой подготовки по специальностям ординатуры (процент)	81	82	83	84	85
			18. Доля выпускников образовательных организаций среднего профессионального образования, трудоустроенных в государственные медицинские организации, на базе которых оказывается первичная медико-санитарная помощь (процент)	39	39	40	40	40
			19. Доля медицинских работников первичного звена здравоохранения и скорой медицинской помощи, медицинских работников центральных районных и районных больниц, обеспеченных жилыми помещениями к нуждающимся в обеспечении жилой площадью и улучшении жилищных условий (процент)	15	30	50	60	70
2	Цель № 2. Обеспечение приоритета интересов пациента при оказании первичной медикосанитарной помощи (ОИВ, ответственный за ее достижение)	Задача № 5. Введение коэффициентов дифференциации для подушевого норматива финансирования на прикрепившихся лиц для медицинских организаций, расположенных в сельской местности, рабочих поселках, поселках городского типа и малых городах (Территориальный Фонд обязательного медицинского страхования по Нижегородской области, Министерство здравоохранения Нижегородской области)	20. Увеличение финансового обеспечения медицинских организаций, расположенных в сельской местности, рабочих поселках, поселках городского типа и малых городах (процент)	3,0	3,0	3,0	3,0	3,0
3		Задача № 6. Разработка и утверждение территориальных программ государственных гарантий бесплатного оказания гражданам медицинской помощи с учетом результатов реализации мероприятий региональной программы (Территориальный Фонд обязательного медицинского	21. Доля дефицита финансового обеспечения оказания медицинской помощи, учитывающего результаты реализации мероприятий региональной программы (процент)	0	0	0	0	0

		страхования по Нижегородской области, Министерство здравоохранения Нижегородской области)						
4	Цель № 3. Обеспечение приоритета профилактики при оказании первичной медикосанитарной помощи (ОИВ, ответственный за ее достижение)	<p>Задача № 7. Реализация мероприятий пилотного проекта по вовлечению частных медицинских организаций в оказание медико-социальных услуг лицам в возрасте 65 лет и старше (Министерство социальной политики Нижегородской области, Министерство здравоохранения Нижегородской области)</p>	22. Доля частных медицинских организаций в оказании медикосоциальных услуг лицам в возрасте 65 лет и старше (процент)	6	6	6	6	6
		<p>Задача № 8. Профилактика осложнений сердечно-сосудистых заболеваний у пациентов высокого риска путем обеспечения лекарственными препаратами граждан, которые перенесли острое нарушение мозгового кровообращения, инфаркт миокарда и другие острые сердечно-сосудистые заболевания или операции на сосудах и которые получают медицинскую помощь в амбулаторных условиях (Министерство здравоохранения Нижегородской области, Министерство финансов Нижегородской области)</p>	23. Доля пациентов, которые перенесли острое нарушение мозгового кровообращения, инфаркт миокарда и другие острые сердечно-сосудистые заболевания или операции на сосудах, обеспеченных лекарственными препаратами и которые получают медицинскую помощь в амбулаторных условиях (процент)	80	85	90	90	90

**Ресурсное обеспечение
реализации Программы модернизации первичного звена здравоохранения Нижегородской области
(мероприятия софинансируемые из средств федерального бюджета)**

№ пп	Наименование мероприятия и источники его финансового обеспечения	КБК				Объемы финансового обеспечения по годам реализации Программы, тыс. рублей					
		Глава	Раздел / подраз дел	Целев ая статья	Вид расход ов	2021 год	2022 год	2023 год	2024 год	2025 год	2021–2 025 годы (итого)
1	2	3				4	5	6	7	8	9
	Консолидированный бюджет, в том числе:					2 826 871,1	2 988 403,2	2 585 350,6	2 533 119,3	3 779 688,9	14 713 433,0
	межбюджетный трансферт федерального бюджета					2 685 851,3	2 832 568,0	2 450 533,2	2 401 025,5	3 582 590,8	13 952 568,8
	бюджет субъекта Российской Федерации					141 019,8	155 835,2	134 817,4	132 093,8	197 098,1	760 864,3
	бюджеты муниципальных образований										
	межбюджетные трансферты из бюджетов субъектов РФ					-	-	-	-	-	-
	средства государственных внебюджетных фондов					-	-	-	-	-	-
	средства юридических лиц					-	-	-	-	-	-
1.	Мероприятие 1. Осуществление нового строительства (реконструкции) (его завершение), замены зданий в случае высокой степени износа, наличия избыточных площадей медицинских организаций и их обособленных структурных подразделений, на базе которых оказывается первичная медико-санитарная помощь (поликлиники, поликлинические подразделения, амбулатории отделения (центры) врача общей практики, фельдшерско-акушерские и фельдшерские пункты), а также зданий (отдельных зданий, комплексов зданий) центральных районных и районных больниц					300 000,0	469 148,9	493 149,0	1 129 342,9	953 182,1	3 344 822,9
1.1.	всего, из них:					-	-	-	-	-	-
	бюджет субъектов Российской Федерации					15 644,0	24 464,5	25 716,1	58 891,5	49 705,3	174 421,4
1.2.	межбюджетные трансферты федерального бюджета					284 356,0	444 684,4	467 432,9	1 070 451,4	903 476,8	3 170 401,5
1.3.	бюджеты муниципальных образований					-	-	-	-	-	-
	межбюджетные трансферты из бюджетов субъектов					-	-	-	-	-	-
1.4.	средства государственных внебюджетных фондов					-	-	-	-	-	-
1.5.	средства юридических лиц					-	-	-	-	-	-
2.	Мероприятие 2. Осуществление капитального ремонта зданий медицинских организаций и их обособленных структурных подразделений, на базе которых оказывается первичная медико-санитарная помощь (поликлиники, поликлинические подразделения, амбулатории отделения (центры) врача общей практики, фельдшерско-акушерские и фельдшерские пункты), а также зданий (отдельных зданий, комплексов зданий) центральных районных и районных больниц					1 372 669,9	1 815 889,6	1 711 422,7	1 091 170,0	2 457 815,8	8 448 968,0
2.1.	всего, из них:					-	-	-	-	-	-
	бюджет субъектов Российской Федерации					71 580,1	94 692,5	89 244,9	56 900,9	128 166,9	440 585,3
2.2.	межбюджетные трансферты федерального бюджета					1 301 089,8	1 721 197,1	1 622 177,8	1 034 269,1	2 329 648,9	8 008 382,7
2.3.	бюджеты муниципальных образований					-	-	-	-	-	-
	межбюджетные трансферты из бюджетов субъектов					-	-	-	-	-	-
2.4.	средства государственных внебюджетных фондов					-	-	-	-	-	-

2.5.	средства юридических лиц					-	-	-	-	-	-
3.	Мероприятие 3. Приобретение объектов недвижимого имущества , с даты ввода в эксплуатацию которых прошло не более 5 лет, и некапитальных строений, с даты завершения строительства которых прошло не более 5 лет, а также земельных участков, на которых они находятся, для размещения медицинских организаций					-	-	-	-	-	-
3.1.	всего, из них:					-	-	-	-	-	-
3.2.	бюджет субъектов Российской Федерации					-	-	-	-	-	-
	межбюджетные трансферты федерального бюджета					-	-	-	-	-	-
3.3.	бюджеты муниципальных образований					-	-	-	-	-	-
	межбюджетные трансферты из бюджетов субъектов					-	-	-	-	-	-
3.4.	средства государственных внебюджетных фондов					-	-	-	-	-	-
3.5.	средства юридических лиц					-	-	-	-	-	-
4.	Мероприятие 4. Приобретение и монтаж быстровозводимых модульных конструкций врачебных амбулаторий, центров (отделений) общей врачебной практики (семейной медицины), фельдшерско-акушерских пунктов, фельдшерских здравпунктов					-	-	-	-	-	-
4.1.	всего, из них:					-	-	-	-	-	-
4.2.	бюджет субъектов Российской Федерации					-	-	-	-	-	-
	межбюджетные трансферты федерального бюджета					-	-	-	-	-	-
4.3.	бюджеты муниципальных образований					-	-	-	-	-	-
	межбюджетные трансферты из бюджетов субъектов					-	-	-	-	-	-
4.4.	средства государственных внебюджетных фондов					-	-	-	-	-	-
4.5.	средства юридических лиц					-	-	-	-	-	-
5.	Мероприятие 5. Оснащение автомобильным транспортом медицинских организаций, оказывающих первичную медико-санитарную помощь, центральных районных и районных больниц, расположенных в сельской местности, поселках городского типа и малых городах (с численностью населения до 50 тыс. человек): автотранспорт для доставки пациентов в медицинские организации, автотранспорт для доставки медицинских работников до места жительства пациентов, а также для перевозки биологических материалов для исследований, доставки лекарственных препаратов до жителей отдаленных районов					257 963,0	238 600,0	123 846,7	22 657,2	312 409,5	955 476,4
5.1.	всего, из них:					-	-	-	-	-	-
5.2.	бюджет субъектов Российской Федерации					7 059,9	12 442,2	6 458,2	1 181,5	16 291,0	43 432,8
	межбюджетные трансферты федерального бюджета					250 903,1	226 157,8	117 388,5	21 475,7	296 118,5	912 043,6
5.3.	бюджеты муниципальных образований					-	-	-	-	-	-
	межбюджетные трансферты из бюджетов субъектов					-	-	-	-	-	-
5.4.	средства государственных внебюджетных фондов					-	-	-	-	-	-
5.5.	средства юридических лиц					-	-	-	-	-	-
6.	Мероприятие 6. С учетом паспортов медицинских организаций приведение материально-технической базы медицинских организаций, оказывающих первичную медико-санитарную помощь взрослым и детям, их обособленных структурных подразделений, центральных районных и районных больниц в соответствие с требованиями порядков оказания медицинской помощи, их дооснащение и переоснащение оборудованием для оказания медицинской помощи					896 238,2	464 764,7	256 932,2	289 949,2	56 281,5	1 964 165,8
6.1.	всего, из них:					-	-	-	-	-	-
6.2.	бюджет субъектов Российской Федерации					46 735,8	24 235,9	13 398,2	15 119,9	2 934,9	102 424,8
	межбюджетные трансферты федерального бюджета					849	440	243	274	53	1 861

						502,3	528,8	534,0	829,3	346,6	741,0
6.3.	бюджеты муниципальных образований					-	-	-	-	-	-
	межбюджетные трансферты из бюджетов субъектов					-	-	-	-	-	-
6.4.	средства государственных внебюджетных фондов					-	-	-	-	-	-
6.5.	средства юридических лиц					-	-	-	-	-	-
7.	Мероприятие 7. Утверждение и поэтапное внедрение отраслевой системы оплаты труда медицинских работников					-	-	-	-	-	-
7.1.	всего, из них:					-	-	-	-	-	-
7.2.	бюджет субъектов Российской Федерации					-	-	-	-	-	-
	межбюджетные трансферты федерального бюджета					-	-	-	-	-	-
7.3.	бюджеты муниципальных образований					-	-	-	-	-	-
	межбюджетные трансферты из бюджетов субъектов РФ					-	-	-	-	-	-
7.4.	средства государственных внебюджетных фондов*					-	-	-	-	-	-
7.5.	средства юридических лиц					-	-	-	-	-	-
8.	Мероприятие 8. Принятие мер по укомплектованию медицинских организаций, оказывающих первичную медико-санитарную помощь, центральных районных и районных больниц медицинскими работниками в соответствии с целевыми показателями, указанными в паспортах таких медицинских организаций					-	-	-	-	-	-
8.1.	всего, из них:					-	-	-	-	-	-
8.2.	бюджет субъектов Российской Федерации					-	-	-	-	-	-
	межбюджетные трансферты федерального бюджета					-	-	-	-	-	-
8.3.	бюджеты муниципальных образований					-	-	-	-	-	-
	межбюджетные трансферты из бюджетов субъектов РФ					-	-	-	-	-	-
8.4.	средства государственных внебюджетных фондов*					-	-	-	-	-	-
8.5.	средства юридических лиц					-	-	-	-	-	-
9.	Мероприятие 9. Увеличение заявок на целевое обучение врачей в соответствии с дефицитными специальностями первичного звена здравоохранения					-	-	-	-	-	-
9.1.	всего, из них:					-	-	-	-	-	-
9.2.	бюджет субъектов Российской Федерации					-	-	-	-	-	-
	межбюджетные трансферты федерального бюджета					-	-	-	-	-	-
9.3.	бюджеты муниципальных образований					-	-	-	-	-	-
	межбюджетные трансферты из бюджетов субъектов РФ					-	-	-	-	-	-
9.4.	средства государственных внебюджетных фондов*					-	-	-	-	-	-
9.5.	средства юридических лиц					-	-	-	-	-	-
10.	Мероприятие 10. Увеличение числа обучающихся профессиональных образовательных организаций, осуществляющих подготовку специалистов со средним медицинским образованием, не менее чем на 30 процентов в год от имеющегося дефицита таких специалистов					-	-	-	-	-	-
10.1.	всего, из них:					-	-	-	-	-	-
10.2.	бюджет субъектов Российской Федерации					-	-	-	-	-	-
	межбюджетные трансферты федерального бюджета					-	-	-	-	-	-
10.3.	бюджеты муниципальных образований					-	-	-	-	-	-
	межбюджетные трансферты из бюджетов субъектов РФ					-	-	-	-	-	-
10.4.	средства государственных внебюджетных фондов*					-	-	-	-	-	-
10.5.	средства юридических лиц					-	-	-	-	-	-
11.	Мероприятие 11. Разработка и реализация региональных мер стимулирования медицинских работников в части предоставления единовременных выплат, в том числе при переезде					-	-	-	-	-	-

	в сельскую местность, рабочие поселки, поселки городского типа и города с населением до 50 тыс. человек										
11.1.	всего, из них:					-	-	-	-	-	-
11.2.	бюджет субъектов Российской Федерации					-	-	-	-	-	-
	межбюджетные трансферты федерального бюджета					-	-	-	-	-	-
11.3.	бюджеты муниципальных образований					-	-	-	-	-	-
	межбюджетные трансферты из бюджетов субъектов РФ					-	-	-	-	-	-
11.4.	средства государственных внебюджетных фондов*					-	-	-	-	-	-
11.5.	средства юридических лиц					-	-	-	-	-	-
12.	Мероприятие 12. Разработка и реализация региональных мер социальной поддержки медицинских работников первичного звена здравоохранения и скорой медицинской помощи, медицинских работников центральных районных и районных больниц, в том числе их приоритетное обеспечение служебным жильем, использование иных механизмов обеспечения жильем					-	-	-	-	-	-
12.1.	всего, из них:					-	-	-	-	-	-
12.2.	бюджет субъектов Российской Федерации					-	-	-	-	-	-
	межбюджетные трансферты федерального бюджета					-	-	-	-	-	-
12.3.	бюджеты муниципальных образований					-	-	-	-	-	-
	межбюджетные трансферты из бюджетов субъектов РФ					-	-	-	-	-	-
12.4.	средства государственных внебюджетных фондов*					-	-	-	-	-	-
12.5.	средства юридических лиц					-	-	-	-	-	-
13.	Мероприятие 13. Включение в показатели эффективности деятельности руководителей медицинских организаций показателей, характеризующих обеспечение медицинских организаций медицинскими работниками					-	-	-	-	-	-
13.1.	всего, из них:					-	-	-	-	-	-
13.2.	бюджет субъектов Российской Федерации					-	-	-	-	-	-
	межбюджетные трансферты федерального бюджета					-	-	-	-	-	-
13.3.	бюджеты муниципальных образований					-	-	-	-	-	-
	межбюджетные трансферты из бюджетов субъектов РФ					-	-	-	-	-	-
13.4.	средства государственных внебюджетных фондов*					-	-	-	-	-	-
13.5.	средства юридических лиц					-	-	-	-	-	-
14.	Мероприятие 14. Разработка механизма наставничества в отношении врачей - молодых специалистов, прошедших целевое обучение					-	-	-	-	-	-
14.1.	всего, из них:					-	-	-	-	-	-
14.2.	бюджет субъектов Российской Федерации					-	-	-	-	-	-
	межбюджетные трансферты федерального бюджета					-	-	-	-	-	-
14.3.	бюджеты муниципальных образований					-	-	-	-	-	-
	межбюджетные трансферты из бюджетов субъектов РФ					-	-	-	-	-	-
14.4.	средства государственных внебюджетных фондов*					-	-	-	-	-	-
14.5.	средства юридических лиц					-	-	-	-	-	-
15.	Мероприятие 15. Внесение изменений в территориальную программу государственных гарантий бесплатного оказания гражданам медицинской помощи в части обеспечения потребности в дорогостоящих диагностических исследованиях, проводимых в амбулаторных условиях, и выделение их из подушевого норматива финансирования оказания первичной медико-санитарной помощи					-	-	-	-	-	-
15.1.	всего, из них:					-	-	-	-	-	-
15.2.	бюджет субъектов Российской Федерации					-	-	-	-	-	-
	межбюджетные трансферты федерального бюджета					-	-	-	-	-	-

15.3.	бюджеты муниципальных образований					-	-	-	-	-	-
	межбюджетные трансферты из бюджетов субъектов РФ					-	-	-	-	-	-
15.4.	средства государственных внебюджетных фондов*					-	-	-	-	-	-
15.5.	средства юридических лиц					-	-	-	-	-	-
16.	Мероприятие 16. Внесение изменений в территориальную программу государственных гарантий бесплатного оказания гражданам медицинской помощи в части введения коэффициентов дифференциации для подушевого норматива финансирования на прикрепившихся лиц для медицинских организаций, расположенных в сельской местности, рабочих поселках, поселках городского типа и малых городах					-	-	-	-	-	-
16.1.	всего, из них:					-	-	-	-	-	-
16.2.	бюджет субъектов Российской Федерации					-	-	-	-	-	-
	межбюджетные трансферты федерального бюджета					-	-	-	-	-	-
16.3.	бюджеты муниципальных образований					-	-	-	-	-	-
	межбюджетные трансферты из бюджетов субъектов РФ					-	-	-	-	-	-
16.4.	средства государственных внебюджетных фондов*					-	-	-	-	-	-
16.5.	средства юридических лиц					-	-	-	-	-	-
17.	Мероприятие 18. Стимулирование руководителей и медицинских работников медицинских организаций первичного звена здравоохранения внедряющих новую модель оказания гражданам первичной медико-санитарной помощи					-	-	-	-	-	-
17.1.	всего, из них:					-	-	-	-	-	-
17.2.	бюджет субъектов Российской Федерации					-	-	-	-	-	-
	межбюджетные трансферты федерального бюджета					-	-	-	-	-	-
17.3.	бюджеты муниципальных образований					-	-	-	-	-	-
	межбюджетные трансферты из бюджетов субъектов РФ					-	-	-	-	-	-
17.4.	средства государственных внебюджетных фондов*					-	-	-	-	-	-
17.5.	средства юридических лиц					-	-	-	-	-	-
18.	Мероприятие 18. Обеспечение бездефицитного финансового обеспечения оказания медицинской помощи в рамках территориальной программы государственных гарантий бесплатного оказания гражданам медицинской помощи, с учетом реализации мероприятий региональной программы					-	-	-	-	-	-
18.1.	всего, из них:					-	-	-	-	-	-
18.2.	бюджет субъектов Российской Федерации					-	-	-	-	-	-
	межбюджетные трансферты федерального бюджета					-	-	-	-	-	-
18.3.	бюджеты муниципальных образований					-	-	-	-	-	-
	межбюджетные трансферты из бюджетов субъектов РФ					-	-	-	-	-	-
18.4.	средства государственных внебюджетных фондов*					-	-	-	-	-	-
18.5.	средства юридических лиц					-	-	-	-	-	-
19.	Мероприятие 19. Участие в реализации пилотного проекта по вовлечению частных медицинских организаций в оказание медико-социальных услуг лицам в возрасте 65 лет и старше					-	-	-	-	-	-
19.1.	всего, из них:					-	-	-	-	-	-
19.2.	бюджет субъектов Российской Федерации					-	-	-	-	-	-
	межбюджетные трансферты федерального бюджета					-	-	-	-	-	-
19.3.	бюджеты муниципальных образований					-	-	-	-	-	-
	межбюджетные трансферты из бюджетов субъектов РФ					-	-	-	-	-	-
19.4.	средства государственных внебюджетных фондов*					-	-	-	-	-	-
19.5.	средства юридических лиц					-	-	-	-	-	-
20.	Мероприятие 20. Обеспечение лекарственными препаратами граждан, которые перенесли острое нарушение мозгового кровообращения, инфаркт					-	-	-	-	-	-

	миокарда и другие острые сердечно-сосудистые заболевания или операции на сосудах и которые получают медицинскую помощь в амбулаторных условиях										
20.1.	всего, из них:					-	-	-	-	-	-
20.2.	бюджет субъектов Российской Федерации					-	-	-	-	-	-
	межбюджетные трансферты федерального бюджета					-	-	-	-	-	-
20.3.	бюджеты муниципальных образований					-	-	-	-	-	-
	межбюджетные трансферты из бюджетов субъектов РФ					-	-	-	-	-	-
20.4.	средства государственных внебюджетных фондов*					-	-	-	-	-	-
20.5.	средства юридических лиц					-	-	-	-	-	-

5.	Мероприятие 5. Оснащение автомобильным транспортом медицинских организаций, оказывающих первичную медико-санитарную помощь, центральных районных и районных больниц, расположенных в сельской местности, поселках городского типа и малых городах (с численностью населения до 50 тыс. человек): автотранспорт для доставки пациентов в медицинские организации, автотранспорт для доставки медицинских работников до места жительства пациентов, а также для перевозки биологических материалов для исследований, доставки лекарственных препаратов до жителей отдаленных районов				0,00	0,00	0,00	0,00	0,00	0,00
	всего, из них:									
5.1.	бюджет субъектов Российской Федерации				0,00	0,00	0,00	0,00	0,00	0,00
6.	Мероприятие 6. С учетом паспортов медицинских организаций приведение материально-технической базы медицинских организаций, оказывающих первичную медико-санитарную помощь взрослым и детям, их обособленных структурных подразделений, центральных районных и районных больниц в соответствие с требованиями порядков оказания медицинской помощи, их дооснащение и переоснащение оборудованием для оказания медицинской помощи				0,00	0,00	0,00	0,00	0,00	0,00
	всего, из них:									
6.1.	бюджет субъектов				0,00	0,00	0,00	0,00	0,00	0,00

Российской Федерации										
----------------------	--	--	--	--	--	--	--	--	--	--

**Результаты реализации Программы модернизации первичного звена здравоохранения
Нижегородская область**

Сводный перечень объектов здравоохранения, подлежащих к строительству (реконструкции), капитальному ремонту, приобретению и монтажу*

Наименование мероприятия	Количество вводных объектов здравоохранения, ед.					
	2021	2022	2023	2024	2025	2021 - 2025
1	2	3	4	5	6	7
Строительство (реконструкция) объектов здравоохранения	24	28	31	21	28	132
Капитальный ремонт	52	111	191	34	326	714
Приобретение быстровозводимых модульных конструкций	0	0	0	0	0	0
Приобретение объектов недвижимости	0	0	0	0	0	0

*указывается количество объектов здравоохранения, на которых предусмотрено окончание проведения строительно - монтажных работ (ремонтных работ)

Наименование мероприятия	Количество финансируемых объектов здравоохранения, ед.					
	2021	2022	2023	2024	2025	2021 - 2025
1	2	3	4	5	6	7
Строительство (реконструкция) объектов здравоохранения	24	30	33	25	28	140
Капитальный ремонт	145	218	299	112	326	1100
Приобретение быстровозводимых модульных конструкций	0	0	0	0	0	0
Приобретение объектов недвижимости	0	0	0	0	0	0

Сводный перечень медицинского оборудования в соответствии с утвержденными порядками, положениями и правилами в медицинских организациях, подведомственных органам исполнительной власти Нижегородской области и (или) муниципальных медицинских организаций, расположенных на территории Нижегородской области, оказывающих первичную медико-санитарную помощь

Наименование мероприятия	Количество медицинского оборудования, ед.					
	2021	2022	2023	2024	2025	2021 - 2025
1	2	3	4	5	6	7
Дооснащение медицинским оборудованием	245	182	74	62	30	593
Переоснащение медицинским оборудованием	188	119	30	92	26	455
ИТОГО	433	301	104	154	56	1048

Сводный перечень тяжелого медицинского оборудования в соответствии с утвержденными порядками, положениями

и правилами в медицинских организациях, подведомственных органам исполнительной власти Нижегородской области и (или) муниципальных медицинских организаций, расположенных на территории Нижегородской области, оказывающих первичную медико-санитарную помощь

Наименование мероприятия	Количество медицинского оборудования, ед.					
	2021	2022	2023	2024	2025	2021 - 2025
1	2	3	4	5	6	7
Дооснащение медицинским оборудованием:						
Аппарат рентгеновский стационарный для рентгенографии цифровой	6	4	3	1	0	14
Аппарат рентгеновский стационарный для рентгенографии цифровой или аналоговый	0	0	0	0	0	0
Аппарат рентгеновский маммографический цифровой или аналоговый	3	3	0	2	0	8
Компьютерный томограф рентгеновский спиральный с многорядным детектором (многосрезовый)	1	0	2	0	0	3
Магнитно-резонансный томограф со сверхпроводящим магнитом	0	0	0	0	0	0
Аппарат рентгеновский для флюорографии легких цифровой или аналоговый	1	0	0	0	0	1
Аппарат рентгеновский для остеоденситометрии	0	0	0	0	0	0
ИТОГО	11	7	5	3	0	26
Переоснащение медицинским оборудованием:						
Аппарат рентгеновский стационарный для рентгенографии цифровой	18	7	4	7	0	36
Аппарат рентгеновский стационарный для рентгенографии цифровой или аналоговый	0	0	0	0	0	0
Аппарат рентгеновский маммографический цифровой или аналоговый	9	1	0	0	0	10
Компьютерный томограф рентгеновский спиральный с многорядным детектором (многосрезовый)	0	0	0	0	0	0
Магнитно-резонансный томограф со сверхпроводящим магнитом	0	0	0	0	0	0
Аппарат рентгеновский для флюорографии легких цифровой или аналоговый	7	3	0	6	0	16
Аппарат рентгеновский для остеоденситометрии	0	0	0	0	0	0
ИТОГО	34	11	4	13	0	62

Сводный перечень автотранспорта, планируемого к приобретению и замене в Нижегородской области

Наименование мероприятия	Количество автомобильного транспорта, ед.					
	2021	2022	2023	2024	2025	2021 - 2025
1	2	3	4	5	6	7
Дооснащение автомобильным транспортом	122	338	136	7	22	625
Переоснащение автомобильным транспортом	199	13	21	12	0	245
ИТОГО	321	351	157	19	22	870

«Оптимальные схемы размещения медицинских организаций, участвующих в региональной программе»

Рисунок 1

Блок-схема действующей сети медицинских организаций Нижегородской области

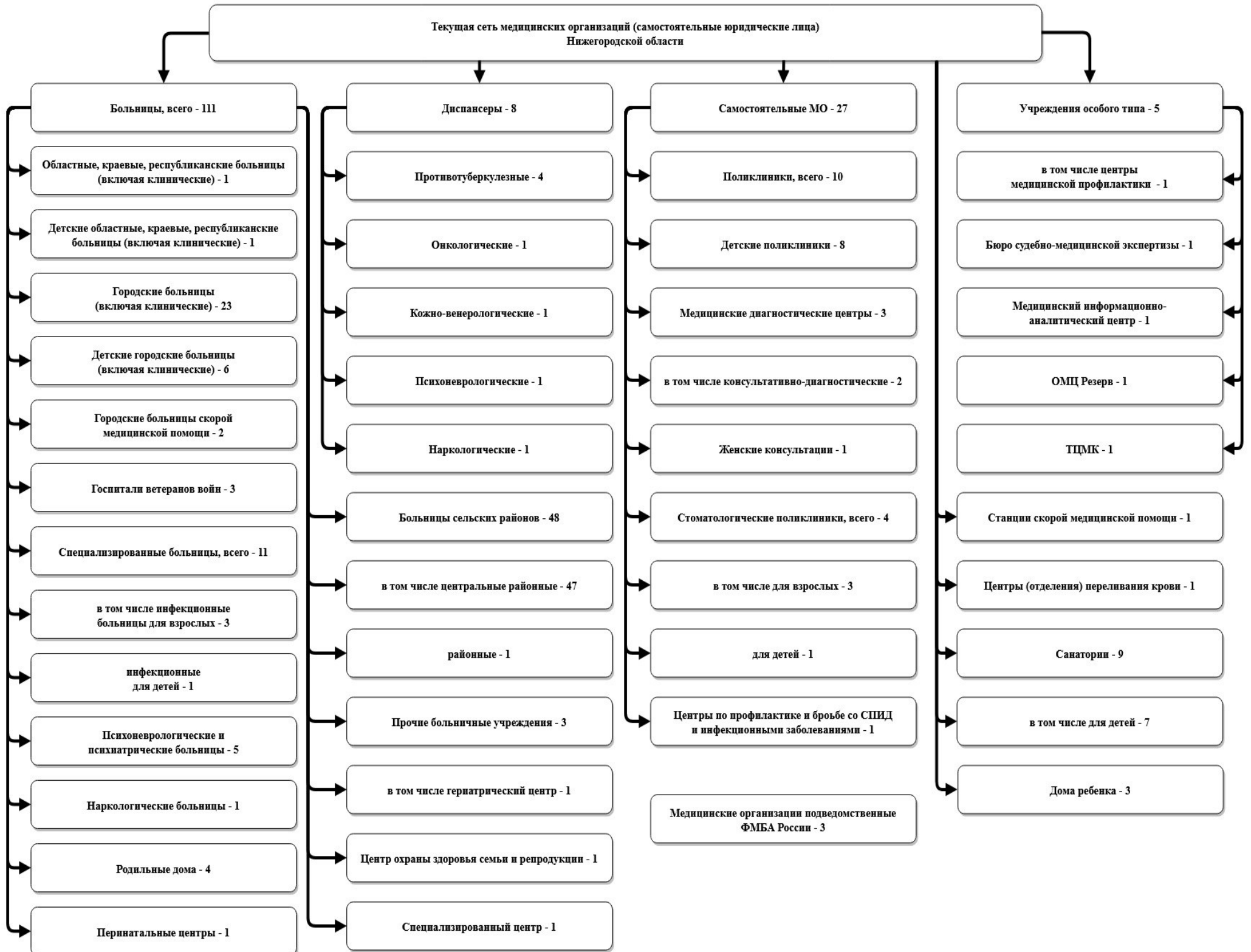

**Блок-схема действующей сети медицинских организаций Нижегородской области,
оказывающих первичную медико-санитарную помощь**

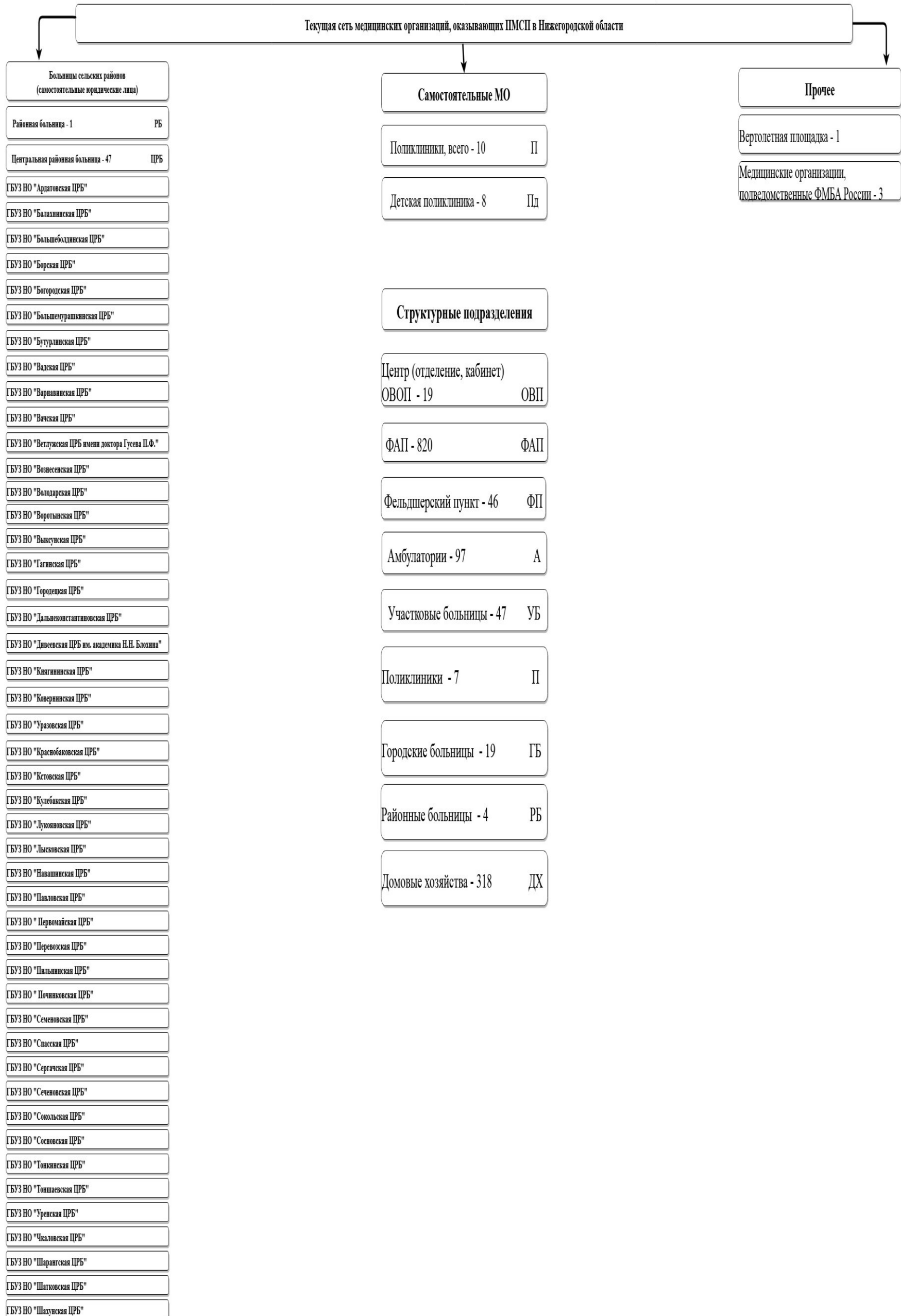

**Блок-схема оптимальной сети медицинских организаций Нижегородской области,
оказывающих первичную медико-санитарную помощь**



Таблица 1

**Медицинские организации и их структурные подразделения, на базе которых оказывается первичная медико-санитарная
ПОМОЩЬ**

№ на карте	Наименование медицинской организации (структурного подразделения)	Непосредственно обслуживаемые населенные пункты, закрепленные по участковому принципу (перечислить)	Численность населения в обслуживаемых населенных пунктах, закрепленных по участковому принципу	Плановая (проектная) мощность (число посещений в смену)	Плановые объемы по ТПГГ* (число посещений)		Плановые объемы по ТПГГ* (круглосуточный стационар), число койко-дней		Профиль коек по ТПГГ* (перечислить)	Находится в арендованном помещении	Здание требует сноса, реконструкции, капитального ремонта
					Всего	в том числе по ОМС	Всего	в том числе по ОМС			
1	2	3	4	5	6	7	8	9	10	11	12
ГБУЗ НО "Ардатовская ЦРБ"											
1	ГБУЗ НО "Ардатовская ЦРБ"	рп. Ардатов, Поляна, Автодеево, Атемасово, Березовка, Голяткино, Журелейка, И deal, Измайловка, Каркалей, Кологреево, Котовка, Круглово, Кужендеево, Кузятново, Леметь, Липовка, Личадеево, Михеевка, Надежино, Писарево, Размазлей, Саконы, Стексово, Туркуши, Хрипуново, Чув-Майдан, Щеточное	18403	600	136886	127594	28924	28924	терапевтические, педиатрические, хирургические, гнойные хирургические, инфекционные, неврологические, травматологические, гинекологические, патологии беременности		
2	Мухтоловская районная больница	р.п. Мухтолово, Разъезд-Венец	14320	200	19614	19614	3000	3000	сестринский уход		
3	Автодеевский ФАП	Автодеево, Канерга, Михеевка, Вишневая	576	0	544	0	0	0			
4	Атемасовский ФАП	Атемасово	247	0	542	0	0	0			
5	Березовский ФАП	Березовка Сиязьма Дубовка	91	0	200	0	0	0			
6	Р-Венецкий ФАП	р. Венец р. Саконы	185	0	406	0	0	0			

№ на карте	Наименование медицинской организации (структурного подразделения)	Непосредственно обслуживаемые населенные пункты, закрепленные по участковому принципу (перечислить)	Численность населения в обслуживаемых населенных пунктах, закрепленных по участковому принципу	Плановая (проектная) мощность (число посещений в смену)	Плановые объемы по ТПГГ* (число посещений)		Плановые объемы по ТПГГ* (круглосуточный стационар), число койко-дней		Профиль коек по ТПГГ* (перечислить)	Находится в арендованном помещении	Здание требует сноса, реконструкции, капитального ремонта
					Всего	в том числе по ОМС	Всего	в том числе по ОМС			
1	2	3	4	5	6	7	8	9	10	11	12
7	Голяткинский ФАП	Голяткино Левашово Выползово Н.Лазаревка	419	0	830	0	0	0			
8	Журелейский ФАП	Журелейка Кармалейка	289	0	634	0	0	0			
9	Идеаловский ФАП	Идеал	169	0	370	0	0	0			
10	Измайловский ФАП	Измайловка	85	0	186	0	0	0			
11	Каркалейский ФАП	Каркалей Александровка	117	0	257	0	0	0			
12	Кологреевский ФАП	Кологреево Заречное	99	0	217	0	0	0		да	
13	Котовский ФАП	Котовка Новолейка Урвать	480	0	1052	0	0	0		да	
14	Кругловский ФАП	Круглово Липелей Нуча Ризадеево	585	0	2500	2500	0	0			
15	Кужендеевский ФАП	Кужендеево Высоково	739	0	2500	2500	0	0			
16	Кузятковский ФАП	Кузятково Первинка	258	0	566	0	0	0			
17	Леметский ФАП	Леметь Обход	219	0	480	0	0	0			
18	Липовский ФАП	Липовка	241	0	528	0	0	0		да	
19	Личадеевский ФАП	Личадеево Докукино Мечасово	703	0	2500	2500	0	0		да	
20	Надежинский ФАП	Надежино Мыза Хохлово	283	0	623	0	0	0			
21	Размазлейский ФАП	Размазлей Нучарово Шпага	513	0	1125	0	0	0		да	
22	Саконский ФАП	Саконы Туртапки	1300	0	2850	0	0	0		да	
23	Стексовский ФАП	Стексово,Пашутино,Сосновка,Писарево,Кузгородь	664	0	1443	0	0	0		да	
24	Туркушский ФАП	Туркуши	435	0	954	0	0	0			
25	Хрипуновский ФАП	Хрипуново	390	0	855	0	0	0			
26	Чув-Майданский ФАП	Чув-Майдан Гари Кудлей	240	0	526	0	0	0			
27	Щеточновский ФАП	Беяево Щеточное	230	0	504	0	0	0		да	
	Итого ГБУЗ НО "Ардатовская ЦРБ"	Домовые хозяйства – 5 ед.	22869	800	179692	154708	31924	31924			

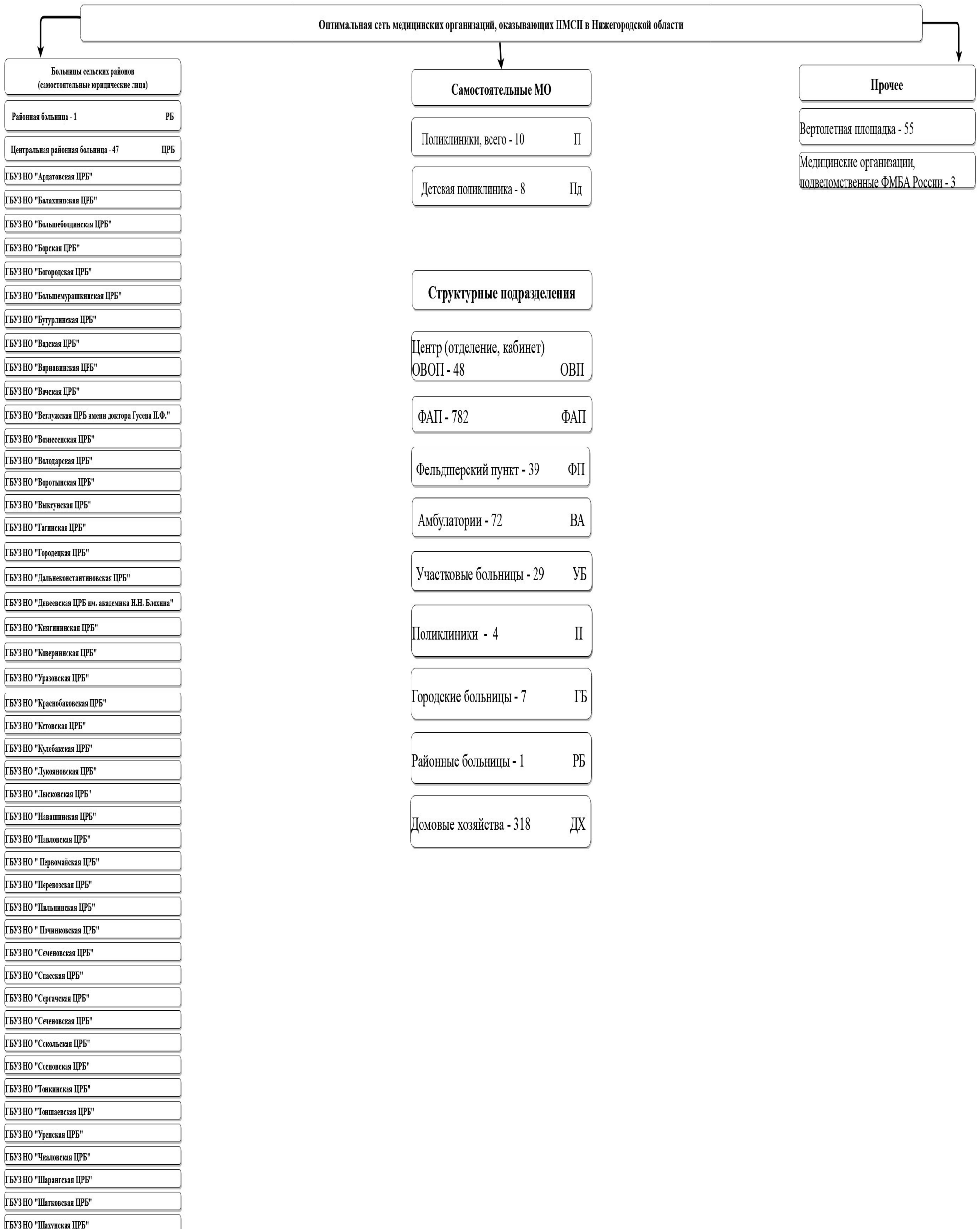
№ на карте	Наименование медицинской организации (структурного подразделения)	Непосредственно обслуживаемые населенные пункты, закрепленные по участковому принципу (перечислить)	Численность населения в обслуживаемых населенных пунктах, закрепленных по участковому принципу	Плановая (проектная) мощность (число посещений в смену)	Плановые объемы по ТПГГ* (число посещений)		Плановые объемы по ТПГГ* (круглосуточный стационар), число койко-дней		Профиль коек по ТПГГ* (перечислить)	Находится в арендованном помещении	Здание требует сноса, реконструкции, капитального ремонта
					Всего	в том числе по ОМС	Всего	в том числе по ОМС			
1	2	3	4	5	6	7	8	9	10	11	12
1,50	ГБУЗ НО "Арзамасская районная больница"	рп Выездное, с. Кожино, д. Князевка, д. Шерстино, д. Чяварлейка, с. В.Враг, д. Охлопково, с. Казаково, с. Ленинское, с. Кичанзино, см. Кирилловка, с. Морозовка, п. Тракторный, п. буревестник, п. Свобода, с. протопоповка, п. Поляна, п. Новинки, с.Н.Усад, д. Исупово, д. Сальниково, с. Слизнево, с. Скорятино, с. Семеново, с. Четвертаково, с. Степаново, д. Успенское-1, д. Успенское- 2, с. Медынцево, с. Саблуково, с.Хватовка, п. Соловейка, с.Беговатово, д. Тамаевка,	13483	225	109704	101742	11033	11033	терапевтические, неврологические		
2	Филиал ГБУЗ НО "АРБ" Абрамовская УБ	с.Абрамово, с.Веригино, д.Забелино, д. Мерлино, д. Лидовка, ст.Костылиха, с.Котиха, с. Каменка, д. Марьевка, д.новая Слобода, сь. Слезавка, с. Ковакса, д. Пиявочное, с. костылиха, с. Никольское, с. Селема, с. Шерстино, с. Пятницы,	6971	150	40914	40914	6991	6991	терапевтические, мед. реабилитация		
3	Филиал ГБУЗ НО "АРБ" Чернухинская УБ	с.Чернуха,с.Верижки, с. Волчиха, с. Вол. Майдан, с. Вторусское, с. Криуша, с. Рож. Майдан, с. Мотвиллово, с. Наумовка, п. Пошатово, п. Черемас, д. Судеб, с.Кр. Поляна, с. Пустынь, п. Старая Пустынь, д. Меньшиково	5722	150	36911	36911	8428	4428	терапевтические, сестринский уход		
4	Балахонихинская ВА	п.Балахониха, с.Селякино, д.Волчиха, д.Белозерье, д.Балахониха	855	50	5847	5847	0	0			
5, 41, 42	Березовская ВА	д.Березовка, д.Озерки, с.Заречное	2662	50	8734	8734	0	0			
6, 43	Б.Тумановская ВА	с.Б.Туманово, с.Замятино, д.М.Туманово	1263	50	6390	6390	0	0			
7	Ветошкинская ВА	с.Ветошкино, с.Виняево, с.Булдаково,	582	50	4623	4623	0	0			

№ на карте	Наименование медицинской организации (структурного подразделения)	Непосредственно обслуживаемые населенные пункты, закрепленные по участковому принципу (перечислить)	Численность населения в обслуживаемых населенных пунктах, закрепленных по участковому принципу	Плановая (проектная) мощность (число посещений в смену)	Плановые объемы по ТПГГ* (число посещений)		Плановые объемы по ТПГГ* (круглосуточный стационар), число койко-дней		Профиль коек по ТПГГ* (перечислить)	Находится в арендованном помещении	Здание требует сноса, реконструкции, капитального ремонта
					Всего	в том числе по ОМС	Всего	в том числе по ОМС			
1	2	3	4	5	6	7	8	9	10	11	12
		с.К.Усад									
8, 44	Водоватовская ВА	с.Водоватово, д.Свободная	1549	50	7017	7017	0	0			
9, 45	Красносельская ВА	с.Красное	2411	50	7456	7456	0	0			
10, 46	Ломовская ВА	п. Ломовка, с.Ломовка, с.Питер, д.Покровка, см.Пологовка, д.Кокоревка, д.Сады, ст.Пологовка	1361	50	5830	5830	0	0			
11, 47, 48	Новоселковская ВА	д.Бебяево, п.Пешелань, с.Новоселки, п. Пешелань	2537	50	8557	8557	0	0			
12, 49	Шатовская ВА	с.Шатовка, с.Панфилово, д. Бестужево, с.Троицкий Скит	2138	50	7391	7391	0	0			
13	Беговатовский ФАП	с.Беговатово, с. Тамаевка	215	0	580	0	0	0			
14	В.Вражский ФАП	с.В.Враг, с. Охлопково	484	0	1307	0	0	0			
15	Волчихинский ФАП	с.Волчиха, с.Вол. Майдан	249	0	672	0	0	0			
16	Вторусский ФАП	с.Вторусское	90	0	243	0	0	0			
17	Казаковский ФАП	с.Казаково, с. Ленинское	487	0	1351	0	0	0			
18	Каменский ФАП	с.Каменка, д. Марьевка, д.Новая Слобода, ст.Слезавка	847	0	2287	0	0	0			
19	Кирилловский ФАП	с.Кирилловка	1350	0	6000	6000	0	0			
20	Кичанзинский ФАП	с.Кичанзино	980	0	3000	3000	0	0			
21	Коваксинский ФАП	с.Ковакса, д. Пиявочное	500	0	1350	0	0	0			
22	Кожинский ФАП	с.Кожино, д.Князевка, д. Шерстино, д.Чуварлейка	375	0	1013	0	0	0			
23	Костылихинский ФАП	с.Костылиха	144	0	389	0	0	0			
24	Котихинский ФАП	с.Котиха	168	0	454	0	0	0			
25	Криушинский ФАП	с.Криуша, с.Рож. Майдан	199	0	537	0	0	0			
26	Лидовский ФАП	д. Лидовка, ст. Костылиха	140	0	378	0	0	0			

№ на карте	Наименование медицинской организации (структурного подразделения)	Непосредственно обслуживаемые населенные пункты, закрепленные по участковому принципу (перечислить)	Численность населения в обслуживаемых населенных пунктах, закрепленных по участковому принципу	Плановая (проектная) мощность (число посещений в смену)	Плановые объемы по ТПГГ* (число посещений)		Плановые объемы по ТПГГ* (круглосуточный стационар), число койко-дней		Профиль коек по ТПГГ* (перечислить)	Находится в арендованном помещении	Здание требует сноса, реконструкции, капитального ремонта
					Всего	в том числе по ОМС	Всего	в том числе по ОМС			
1	2	3	4	5	6	7	8	9	10	11	12
27	Морозовский ФАП	с.Морозовка, п. Трактовый, п. Буревестник, п. Свобода	354	0	956	0	0	0			
28	Мотовиловский ФАП	с.Мотовилово	660	0	3000	3000	0	0			
29	Наумовский ФАП	с.Наумовка	381	0	1029	0	0	0			
30	Никольский ФАП	с.Никольское	421	0	1137	0	0	0			
31	Н.Усадский ФАП	с.н.Усад, д. Исупово, д. Сальнирово	746	0	3000	3000	0	0			
32	Пошатовский ФАП	п.Пошатово, п.Черемас, д. Судеб, с.Кр. Поляна	586	0	1582	0	0	0			
33	Протопоповский ФАП	с.Протопоповка, п.Поляна, п. Новинки	391	0	1056	0	0	0			
34	Пустынский ФАП	с.Пустынь, п. Страря Пустынь, д. Меньшиково	410	0	1107	0	0	0			
35	Селемский ФАП	с.Селема	354	0	956	0	0	0			
36	Семеновский ФАП	с.Семеново, с.Четвертаково, с.Степаново	639	0	1725	0	0	0			
37	Слизневский ФАП	с.Слизнево, с. Скорятино	480	0	1296	0	0	0			
38	Успенский ФАП	д. Успенское- 1, д. Успенское- 2, с.Медынцево, с. Саблуково	310	0	837	0	0	0			
39	Хватовский ФАП	с.Хватовка, п. Соловейка	879	0	3000	3000	0	0			
40	Шерстинский ФАП	с.Шерстино, с.Пятницы	448	0	1210	0	0	0			
	Итого ГБУЗ НО "Арзамасская районная больница"	Домовые хозяйства – 6 ед.	40890	975	290826	259412	26452	22452			

ГБУЗ НО "Балахнинская ЦРБ"

№ на карте	Наименование медицинской организации (структурного подразделения)	Непосредственно обслуживаемые населенные пункты, закрепленные по участковому принципу (перечислить)	Численность населения в обслуживаемых населенных пунктах, закрепленных по участковому принципу	Плановая (проектная) мощность (число посещений в смену)	Плановые объемы по ТПГГ* (число посещений)		Плановые объемы по ТПГГ* (круглосуточный стационар), число койко-дней		Профиль коек по ТПГГ* (перечислить)	Находится в арендованном помещении	Здание требует сноса, реконструкции, капитального ремонта
					Всего	в том числе по ОМС	Всего	в том числе по ОМС			
1	2	3	4	5	6	7	8	9	10	11	12
1	ГБУЗ НО Балахнинская ЦРБ	г Балахна уч № 14,15.16,17,18,19,20,21,22,23,24, Шеляуховский ФАП, Истоминский ФАП, Рьловский ФАП, Коневская В/А, Кочергинская В/А, Б Моильцевский ФАП	24649	600	174250	155634	87060	87060	терапевтические, неврологические		Акт №20 от 20.08.19г капитальный ремонт главного корпуса
2	Балахнинская районная больница	г Балахна уч № 1,2,3,4,5,6,7,8,9,10,11, Первомайский ФАП	20910	550	135008	121156	24359	18840	терапевтические		Акт №6 от 23.04.19г капитальный ремонт терапевтического отделения, Акт №7 от 24.04.19 капитальный ремонт поликлиника №1 (инженерные коммуникации, ремонт помещений 2 этажа),

№ на карте	Наименование медицинской организации (структурного подразделения)	Непосредственно обслуживаемые населенные пункты, закрепленные по участковому принципу (перечислить)	Численность населения в обслуживаемых населенных пунктах, закрепленных по участковому принципу	Плановая (проектная) мощность (число посещений в смену)	Плановые объемы по ТПГГ* (число посещений)		Плановые объемы по ТПГГ* (круглосуточный стационар), число койко-дней		Профиль коек по ТПГГ* (перечислить)	Находится в арендованном помещении	Здание требует сноса, реконструкции, капитального ремонта
					Всего	в том числе по ОМС	Всего	в том числе по ОМС			
1	2	3	4	5	6	7	8	9	10	11	12
3	Детская городская больница	г Балахна уч № 27,28,29,30,31,33,34,35,36,37,38	15157	350	142222	132987	15140	15140			Акт № 5 от 23.04.19 капитальный ремонт детской поликлиники №1 (инженерные коммуникации, электроснабжение),
4	Стоматологическая поликлиника	Балахнинский р-н	76266	200	15899	15899	0	0			
5,17	Большекозинская поликлиника	п Б Козино, п Ляхово, п Костенево, п 1 мая, Ляховский борок, М.Козинский ФАП	6723	100	29483	29483	0	0	терапевтические		

№ на карте	Наименование медицинской организации (структурного подразделения)	Непосредственно обслуживаемые населенные пункты, закрепленные по участковому принципу (перечислить)	Численность населения в обслуживаемых населенных пунктах, закрепленных по участковому принципу	Плановая (проектная) мощность (число посещений в смену)	Плановые объемы по ТПГГ* (число посещений)		Плановые объемы по ТПГГ* (круглосуточный стационар), число койко-дней		Профиль коек по ТПГГ* (перечислить)	Находится в арендованном помещении	Здание требует сноса, реконструкции, капитального ремонта
					Всего	в том числе по ОМС	Всего	в том числе по ОМС			
1	2	3	4	5	6	7	8	9	10	11	12
6	Чернораменская поликлиника	п Гидроторф	7424	100	33536	33536	0	0	терапевтические		

№ на карте	Наименование медицинской организации (структурного подразделения)	Непосредственно обслуживаемые населенные пункты, закрепленные по участковому принципу (перечислить)	Численность населения в обслуживаемых населенных пунктах, закрепленных по участковому принципу	Плановая (проектная) мощность (число посещений в смену)	Плановые объемы по ТПГГ* (число посещений)		Плановые объемы по ТПГГ* (круглосуточный стационар), число койко-дней		Профиль коек по ТПГГ* (перечислить)	Находится в арендованном помещении	Здание требует сноса, реконструкции, капитального ремонта
					Всего	в том числе по ОМС	Всего	в том числе по ОМС			
1	2	3	4	5	6	7	8	9	10	11	12
7	Коневская врачебная амбулатория	д Конеево, д Юрино, д Бредово, д Сонино, д Бурцево, д Малинино, д Погарново	1116	25	6282	0	0	0	терапевтические		
8	Кочергинская врачебная амбулатория	п Совхозный, д Третьяны, д Кочергино, д Липовки, Липовский разъезд, д Ляпуниха, д Беловская, д Черная	1496	25	6988	6988	0	0			
9,18	Лукинская врачебная амбулатория	п Лукино, Пырский ФАП	2335	50	13610	13610	0	0			
10	Большемогильцевский фап	д Б Могильцы, д м Могильцы, д Шишкино, д Коробейниково, д Постниково	682		4500	0	0	0			
11	Истоминский фап	д Истомино	1635		4500	0	0	0			
12	Малокозинский фап	п М Козино	926		3000	3000	0	0			
13	Первомайский фап	п 1 мая (М Козинский с/совет)	2210		3000	3000	0	0		в безвозмездном пользовании	
14	Пырский фап	п Лукино, д Рогожино	1573		3000	3000	0	0			
15	Рыловский фап	д Рылово. д Каданово, д Замятино, д Чуркино, д Гриденино, д Ясенево. д Бабье, д Ватагино., д Алверово, д Тычино, д Шалимово	469		4500	0	0	0			

№ на карте	Наименование медицинской организации (структурного подразделения)	Непосредственно обслуживаемые населенные пункты, закрепленные по участковому принципу (перечислить)	Численность населения в обслуживаемых населенных пунктах, закрепленных по участковому принципу	Плановая (проектная) мощность (число посещений в смену)	Плановые объемы по ТПГГ* (число посещений)		Плановые объемы по ТПГГ* (круглосуточный стационар), число койко-дней		Профиль коек по ТПГГ* (перечислить)	Находится в арендованном помещении	Здание требует сноса, реконструкции, капитального ремонта
					Всего	в том числе по ОМС	Всего	в том числе по ОМС			
1	2	3	4	5	6	7	8	9	10	11	12
16	Шеляуховский фап	д Шеляухово, д Смирино, д Галкино, д Гумнищи	551		4500	0	0	0			
	Итого ГБУЗ НО Балахнинская ЦРБ	Домовые хозяйства – 7 ед.	75851	2000	584278	518293	126559	121040			

ГБУЗ НО "Богородская ЦРБ"

№ на карте	Наименование медицинской организации (структурного подразделения)	Непосредственно обслуживаемые населенные пункты, закрепленные по участковому принципу (перечислить)	Численность населения в обслуживаемых населенных пунктах, закрепленных по участковому принципу	Плановая (проектная) мощность (число посещений в смену)	Плановые объемы по ТПГГ* (число посещений)		Плановые объемы по ТПГГ* (круглосуточный стационар), число койко-дней		Профиль коек по ТПГГ* (перечислить)	Находится в арендованном помещении	Здание требует сноса, реконструкции, капитального ремонта
					Всего	в том числе по ОМС	Всего	в том числе по ОМС			
1	2	3	4	5	6	7	8	9	10	11	12
1	ГБУЗ НО «Богородская ЦРБ»	г.Богородск,д.Песочное,д.Демидово, д.Шопово,с Арапово д. Воронцово д Победиха д. Санниково д. Тимонин д. Шуклино,с Афанасьево д. Зеленый дол д Куликово д Выползово ,с Дуденево д. Заозерье д Сокол д Хабаровское,п Центральный д. Высоков д Лазарево д Садки,д. Солонское д Савелово д Пантелеево, д Сысоевка д. Кожевенное д Оленино д Оринкино ,д Теряево д Крутец д Кудрешки ,сШапкино д Кузнецово с Троица д Каленки с Наговицино,с Швариха д Дубенки д Каликино д. Крастелиха д. Третьяны д Тетерюгино д Порлец д. Подьялонное,с Алешково д Антеньево д Баркино д Вознесенское д Убежицы ,д Березовка,с Лакша д Большое Бедрино д. Малое Бедрино д Великосельево д Крашово д Пальцино,п Новинки	36755	950	360318	328974	79220	76220	терапевтические, Кардиологические, геронтологические, хирургические, хирургические детские, гнойные хирургические, урологические, онкологические (с применением ПХТ),травматологическ ие, офтальмологические, отоларингологические, неврологические, инфекционные для взрослых, инфекционные для детей, гинекологические, для боеременных и рожениц, патологии беременных, педиатрические, анестезиологии и реанимации, сестринского ухода		Акт от 30.04.2019 капитальные ремонт лечебного корпуса 1 (замена системы противопожарной сигнализации и оповещения). Здание детской поликлиники акт от 14.12.2017 (ремонт системы отопления). Здание отделения скорой медицинской помощи акт от 20.06.2019.(капитальный ремонт 1 и 2этажа). Здание поликлиники акт от 10.04.2019. Акт обследования здания от 30.04.19г педиатрического отделения.

№ на карте	Наименование медицинской организации (структурного подразделения)	Непосредственно обслуживаемые населенные пункты, закрепленные по участковому принципу (перечислить)	Численность населения в обслуживаемых населенных пунктах, закрепленных по участковому принципу	Плановая (проектная) мощность (число посещений в смену)	Плановые объемы по ТПГГ* (число посещений)		Плановые объемы по ТПГГ* (круглосуточный стационар), число койко-дней		Профиль коек по ТПГГ* (перечислить)	Находится в арендованном помещении	Здание требует сноса, реконструкции, капитального ремонта
					Всего	в том числе по ОМС	Всего	в том числе по ОМС			
1	2	3	4	5	6	7	8	9	10	11	12
2, 23	Каменская ВА	с. Каменки д. Андреяновка п. Горядниха д. Зименки п. Каменный д. Лопатино п. Майоровка п. Новая Слобода п. Имени 1 мая п. Северная колта п. Ункор д. Анкундиновка д. Букино д. Гари д. Гремячка д. Карпово д. Килелей п. Комсомольский п. Красный Кирпичник п. Лисьи Ямки д. Пруды с. Спирино д. Ушаково. д. Чапурда д. Чаглово, д. Инютино д. Касаниха д. Лом	3082	75	11200	11200	0	0			
3, 24	Комаровская ВА	п. Кудьма д. Комарово д. Новопавловка д. Ромашково д. Сартаково д. Кусаковка	3423	60	11200	11200	0	0			
4	Кудьминская ВА	п. Буревестник д. Крутец д. Коптино д. Поляны д. Банниково п. Мирный д. Бурцево д. Хватково д. Ефимьево д. Стрелково, с. Доскино д. Шумилово	3942	60	16400	16400	0	0			
5, 27	Хвощевская ВА	с. Хвощевка д. Алексеевка. Д. Бочеево д. Новинкид Макариха д. Сохтанка д. Крутиха д. Кубаево д. Шарголи с Шарголи д. Натальино, с. Оранки д. Вязовец с Ивановское д. Шониha ст. Шониha д. Ягодное д. Ключищи п. Лесной д. Пospelиха д. Сухоблюдное д. Шилово, с. Лукино д. Алистево. д. Чижково	1307	50	5600	5600	0	0			
6	Араповский ФАП	с. Арапово д. Воронцово д. Победиха д. Санниково д. Тимонин д. Шуклино	608	0	2300	2300	0	0			
7	Афанасьевский ФАП	с. Афанасьевево д. Зеленый дол д. Куликово д. Выползово	389	0	2900	0	0	0			
8	Доскинский ФАП	с. Доскино д. Шумилово	1501	0	2300	2300	0	0			
9	Дуденевский ФАП	с. Дуденево д. Заозерье д. Сокол д. Хабаровское	1471	0	4600	4600	0	0			

№ на карте	Наименование медицинской организации (структурного подразделения)	Непосредственно обслуживаемые населенные пункты, закрепленные по участковому принципу (перечислить)	Численность населения в обслуживаемых населенных пунктах, закрепленных по участковому принципу	Плановая (проектная) мощность (число посещений в смену)	Плановые объемы по ТПГГ* (число посещений)		Плановые объемы по ТПГГ* (круглосуточный стационар), число койко-дней		Профиль коек по ТПГГ* (перечислить)	Находится в арендованном помещении	Здание требует сноса, реконструкции, капитального ремонта
					Всего	в том числе по ОМС	Всего	в том числе по ОМС			
1	2	3	4	5	6	7	8	9	10	11	12
10	Инютинский ФАП	д Инютино д. Касаниха д. Лом	579	0	4050	0	0	0			
11	Ключищинский ФАП	д Ключищи п Лесной д. Пospelиха д Сухоблюдное д Шилово	388	0	2300	0	0	0			
12	Кусаковский ФАП	д Кусаковка	1557	0	2300	2300	0	0			
13	Лукинский ФАП	с Лукино д. Алистеево. д Чижково	309	0	1700	0	0	0			
14	Оранский ФАП	с Оранки д. Вязовец с Ивановское д Шониха ст Шониха д Ягодное	682	0	2300	2300	0	0			
15	Солонской ФАП	д Солонское д Савелово д Пантелеево	545	0	3200	0	0	0			
16	Сысоевский ФАП	д Сысоевка д. Кожевенное д Оленино д Оринкино	291	0	2500	0	0	0			
17	Теряевский ФАП	д Теряево д Крутец д Кудрешки	662	0	2300	2300	0	0			
18	ФАП п. Центральный	п Центральный д. Высоков д Лазарево д Садки	1379	0	4600	4600	0	0			
19	Шапкинский ФАП	сШапкино д Кузнецово с Троица д Каленки с Наговицино	446	0	3000	0	0	0			
20	Шварихинский ФАП	с Швариха д Дубенки д Каликино д. Крастелиха д. Трестьяны д Тетерюгино д	709	0	2300	2300	0	0			

№ на карте	Наименование медицинской организации (структурного подразделения)	Непосредственно обслуживаемые населенные пункты, закрепленные по участковому принципу (перечислить)	Численность населения в обслуживаемых населенных пунктах, закрепленных по участковому принципу	Плановая (проектная) мощность (число посещений в смену)	Плановые объемы по ТПГГ* (число посещений)		Плановые объемы по ТПГГ* (круглосуточный стационар), число койко-дней		Профиль коек по ТПГГ* (перечислить)	Находится в арендованном помещении	Здание требует сноса, реконструкции, капитального ремонта
					Всего	в том числе по ОМС	Всего	в том числе по ОМС			
1	2	3	4	5	6	7	8	9	10	11	12
		Порлец д. Подъялонное									
21	Алешковский КВОП	с Алешково д Антеньево д Баркино д Вознесенское д Убежицы	1230	0	5600	5600	0	0			
22	Березовский КВОП	д Березовка	2031	0	5600	5600	0	0			
25	Лакшинский КВОП	с Лакша д. Большое Бедрино д. Малое Бедрино д. Великосельево д Крашово д Пальцино	1113	0	5600	5600	0	0			
26	Новинский КВОП	п Новинки	6150	0	11200	11200	0	0			
	Итого ГБУЗ НО "Богородская ЦРБ"	Домовые хозяйства – 11 ед.	70549	1195	475368	424374	79220	76220			

ГБУЗ НО "Большеболдинская ЦРБ"

№ на карте	Наименование медицинской организации (структурного подразделения)	Непосредственно обслуживаемые населенные пункты, закрепленные по участковому принципу (перечислить)	Численность населения в обслуживаемых населенных пунктах, закрепленных по участковому принципу	Плановая (проектная) мощность (число посещений в смену)	Плановые объемы по ТПГГ* (число посещений)		Плановые объемы по ТПГГ* (круглосуточный стационар), число койко-дней		Профиль коек по ТПГГ* (перечислить)	Находится в арендованном помещении	Здание требует сноса, реконструкции, капитального ремонта
					Всего	в том числе по ОМС	Всего	в том числе по ОМС			
1	2	3	4	5	6	7	8	9	10	11	12
1	ГБУЗ НО Большеболдинская ЦРБ	с.Большое Болдино д. Дмитриевка с. Знаменка п. Успенский, с. Новая Слобода с. Казаковка п. Новороссийский 1 д. Пралевка п. Рябиновка п. Вилы с. Яз с. Аносово с. Апракино с. Кистенево д. Кудеяровка с. Большое Казариново с. Малое Казариново с. Черновское д. Усад с. Жданово д. Ниловка д. Свирино с. Старое Ахматово с. Молчаново с. Алексеевка с. Пересекино с. Илларионово с. Сумароково д. Черкас д.Веренка д. Головачевка с. Сергеевка с. Чиреси п.Прогресс с. Пермеево с. Малое Болдино д. Садовая с. Кондрыкино п. Большевик с. Большие Поляны д. Дубровка с. Пикшень с. Львовка с. Михалко-Майдан	10617	250	79436	70071	15980	13980	Койки сестринского ухода, Терапевтические, Хирургические, Инфекционный, Педиатрические, Гинекологические, Офтальмологические, Неврологические		Заключение "Нижегородсмета" №52-3-1-0154-18 капитальный ремонт инфекционное отделение (бордюр, цоколь, отмостка, пандус, дверные и оконные блоки, полы, кровля). Дефектная ведомость №3 от 21.03.2019 капитальный ремонт поликлиника (кровля, водоснабжение, водоотведение, полы, пандусы, вентиляция). Дефектная ведомость №2 от 23.05.2019 стационар

№ на карте	Наименование медицинской организации (структурного подразделения)	Непосредственно обслуживаемые населенные пункты, закрепленные по участковому принципу (перечислить)	Численность населения в обслуживаемых населенных пунктах, закрепленных по участковому принципу	Плановая (проектная) мощность (число посещений в смену)	Плановые объемы по ТПГГ* (число посещений)		Плановые объемы по ТПГГ* (круглосуточный стационар), число койко-дней		Профиль коек по ТПГГ* (перечислить)	Находится в арендованном помещении	Здание требует сноса, реконструкции, капитального ремонта
					Всего	в том числе по ОМС	Всего	в том числе по ОМС			
1	2	3	4	5	6	7	8	9	10	11	12
											капитальный ремонт (отопление, водоснабжение, водоотведение, вентиляция, оконные и дверные блоки, полы, стены, кровля). Акт №18 осмотра состояния здания от 17.09.19г хозяйственного блока

№ на карте	Наименование медицинской организации (структурного подразделения)	Непосредственно обслуживаемые населенные пункты, закрепленные по участковому принципу (перечислить)	Численность населения в обслуживаемых населенных пунктах, закрепленных по участковому принципу	Плановая (проектная) мощность (число посещений в смену)	Плановые объемы по ТПГГ* (число посещений)		Плановые объемы по ТПГГ* (круглосуточный стационар), число койко-дней		Профиль коек по ТПГГ* (перечислить)	Находится в арендованном помещении	Здание требует сноса, реконструкции, капитального ремонта
					Всего	в том числе по ОМС	Всего	в том числе по ОМС			
1	2	3	4	5	6	7	8	9	10	11	12
2	Аносковский ФАП	с. Аносово	216	0	376	0	0	0		Да	
3	Апраксинский ФАП	с. Апраксино с. Кистенево д. Кудеяровка	379	0	666	0	0	0			Акт осмотра №1 от 15.10.19г
4	Большеказариновский ФАП	с. Большое Казариново с. Малое Казариново	516	0	886	0	0	0			Акт осмотра №2 от 02.12.2019 капитальный ремонт.
5	Большеполянский ФАП	с. Большие Поляны д. Дубровка	189	0	331	0	0	0		Да	
6	Илларионовский ФАП	с. Илларионово	137	0	235	0	0	0			Дефектная ведомость №10 от 10.12.2017 капитальный ремонт отопления, дверных блоков
7	Кондрыкинский ФАП	с. Кондрыкино	248	0	438	0	0	0			Дефектная ведомость №9 от 10.12.2017 капитальный ремонт дверных блоков, кровли

№ на карте	Наименование медицинской организации (структурного подразделения)	Непосредственно обслуживаемые населенные пункты, закрепленные по участковому принципу (перечислить)	Численность населения в обслуживаемых населенных пунктах, закрепленных по участковому принципу	Плановая (проектная) мощность (число посещений в смену)	Плановые объемы по ТПГГ* (число посещений)		Плановые объемы по ТПГГ* (круглосуточный стационар), число койко-дней		Профиль коек по ТПГГ* (перечислить)	Находится в арендованном помещении	Здание требует сноса, реконструкции, капитального ремонта
					Всего	в том числе по ОМС	Всего	в том числе по ОМС			
1	2	3	4	5	6	7	8	9	10	11	12
8	Молчановский ФАП	с. Молчаново с. Алексеевка с. Пересекино	239	0	431	0	0	0		Да	
9	Новослободский ФАП	с. Новая Слобода с. Казаковка п. Новороссийский 1 д. Пралевка п. Рябиновка п. Вилы с. Яз	584	0	2238	2238	0	0			
10	Пермеевский ФАП	с. Пермеево с. Малое Болдино д. Садовая	428	0	740	0	0	0			Акт № 4 осмотра соостояния здания от 15.08.2019 капитальный ремонт кровли, дверных и оконных блоков
11	Пикшенский ФАП	с. Пикшень с. Львовка с. Михалко-Майдан	459	0	797	0	0	0		Да	
12	Сергеевский ФАП	с. Сергеевка с. Чиреси п.Прогресс	590	0	1016	0	0	0			Дефектная ведомость №15 от 18.10.2018 капитальный ремонт кровли, полов
13	Староахматовский ФАП	с. Старое Ахматово	291	0	512	0	0	0			Дефектная ведомость № 17 от 11.09.2019 капитальный ремонт кровл, оконных и дверных блоков,

№ на карте	Наименование медицинской организации (структурного подразделения)	Непосредственно обслуживаемые населенные пункты, закрепленные по участковому принципу (перечислить)	Численность населения в обслуживаемых населенных пунктах, закрепленных по участковому принципу	Плановая (проектная) мощность (число посещений в смену)	Плановые объемы по ТПГГ* (число посещений)		Плановые объемы по ТПГГ* (круглосуточный стационар), число койко-дней		Профиль коек по ТПГГ* (перечислить)	Находится в арендованном помещении	Здание требует сноса, реконструкции, капитального ремонта
					Всего	в том числе по ОМС	Всего	в том числе по ОМС			
1	2	3	4	5	6	7	8	9	10	11	12
											отопления
14	Сумароковский ФАП	с. Сумароково д. Черкас д. Веренка д. Головачевка	308	0	525	0	0	0		Да	
15	ФАП п. Большевик	п. Большевик	236	0	412	0	0	0			Дефектная ведомость № 16 от 19.10.2018 капитальный ремонт оконных и дверных блоков
16	Черновской ФАП	с. Черновское д. Усад с. Жданово д. Ниловка д. Свирино	521	0	901	0	0	0		Да	
	Итого ГБУЗ НО "Большеболдинская ЦРБ"	Домовые хозяйства – 3 ед.	10874	250	89940	72309	0	0			

ГБУЗ НО "Большемурашкинская ЦРБ

№ на карте	Наименование медицинской организации (структурного подразделения)	Непосредственно обслуживаемые населенные пункты, закрепленные по участковому принципу (перечислить)	Численность населения в обслуживаемых населенных пунктах, закрепленных по участковому принципу	Плановая (проектная) мощность (число посещений в смену)	Плановые объемы по ТПГГ* (число посещений)		Плановые объемы по ТПГГ* (круглосуточный стационар), число койко-дней		Профиль коек по ТПГГ* (перечислить)	Находится в арендованном помещении	Здание требует сноса, реконструкции, капитального ремонта
					Всего	в том числе по ОМС	Всего	в том числе по ОМС			
1	2	3	4	5	6	7	8	9	10	11	12
1	ГБУЗ НО "Большемурашкинская ЦРБ"	р.п. Большое Мурашкино., С. Малое Мурашкино, с. Григорово, д. Чай Поселок, д. Нефедьево, д. Колотуха, С. Ивановское, с. Синцово, С. Холязино, с. Лунево, П. Советский, с. Ключищи, с. Спирино, С. Рождествено, с. Малые Бакалды, с. Картмазово, С. Карабатово, д. Медведково, д. Ногавицино, д. Сосновка, С. Курлаково, д. Оболкино, С. Шахманово, д. Лубянцы, С. Вершинино, д. Красново, д. Медвежий Лог, д. Николаевка, С. Кишкино, с. Папулово, с. Чернуха, с. Городищи, д. Красенькая, д. Рамешки, д. Красново, д. Андрейково, С. Гужово, с. Никиткино	10050	300	78601	72741	24480	18480	паллиативные, хирургические, гнойные хирургические, терапевтические, неврологические, педиатрические соматические, гинекологические, инфекционные		Акт осмотра ЦРБ от 23.12.2019 требуется капитальный ремонт зданию стационара
2	Вершининский ФАП	С. Вершинино, д. Красново, д. Медвежий Лог, д. Николаевка	195		293	0	0	0		да	
3	Григоровский ФАП	с. Григорово, д. Чай Поселок, д. Нефедьево, д. Колотуха	507		1057	0	0	0			
4	Гужовский ФАП	С. Гужово, с. Никиткино	27		73	0	0	0			Экспертное заключение ООО "Русэксперт" № 249-18 от 25.12.2018 подлежит сносу
5	Ивановский ФАП	С. Ивановское, с. Синцово	319		667	0	0	0			
6	Карабатовский ФАП	С. Карабатово, д. Медведково, д. Ногавицино, д. Сосновка	305		665	0	0	0		да	
7	Кишкинский ФАП	С. Кишкино, с. Папулово, с. Чернуха, с. Городищи, д. Красенькая, д. Рамешки, д. Красново, д. Андрейково	745		1351	1351	0	0			

№ на карте	Наименование медицинской организации (структурного подразделения)	Непосредственно обслуживаемые населенные пункты, закрепленные по участковому принципу (перечислить)	Численность населения в обслуживаемых населенных пунктах, закрепленных по участковому принципу	Плановая (проектная) мощность (число посещений в смену)	Плановые объемы по ТПГГ* (число посещений)		Плановые объемы по ТПГГ* (круглосуточный стационар), число койко-дней		Профиль коек по ТПГГ* (перечислить)	Находится в арендованном помещении	Здание требует сноса, реконструкции, капитального ремонта
					Всего	в том числе по ОМС	Всего	в том числе по ОМС			
1	2	3	4	5	6	7	8	9	10	11	12
8	Курлаковский ФАП	С. Курлаково, д. Оболкино	214		417	0	0	0		да	
9	Маломурашкинский ФАП	С. Малое Мурашкино	104		200	0	0	0			Акт обследования от 23.12.2019 требуется капитальный ремонт
10	Рождественский ФАП	С. Рождествено, с. Малые Бакалды, с. Картмазово	450		1125	0	0	0			
11	Советский ФАП	П. Советский, с. Ключищи, с. Спирино	1057		2058	0	0	0		да	
12	Холязинский ФАП	С. Холязино, с. Лунево	831		1351	1351	0	0			
13	Шахмановский ФАП	С. Шахманово, д. Лубянцы	128		275	0	0	0			Экспертное заключение ООО "Русэксперт" №250-18 от 25.12.2018 подлежит сносу
	Итого ГБУЗ НО "Большемурашкинская ЦРБ"	Домовые хозяйства – 4 ед.	9491	300	88133	75443	24480	18480			

№ на карте	Наименование медицинской организации (структурного подразделения)	Непосредственно обслуживаемые населенные пункты, закрепленные по участковому принципу (перечислить)	Численность населения в обслуживаемых населенных пунктах, закрепленных по участковому принципу	Плановая (проектная) мощность (число посещений в смену)	Плановые объемы по ТПГГ* (число посещений)		Плановые объемы по ТПГГ* (круглосуточный стационар), число койко-дней		Профиль коек по ТПГГ* (перечислить)	Находится в арендованном помещении	Здание требует сноса, реконструкции, капитального ремонта
					Всего	в том числе по ОМС	Всего	в том числе по ОМС			
1	2	3	4	5	6	7	8	9	10	11	12

ГБУЗ НО "Борская ЦРБ"

№ на карте	Наименование медицинской организации (структурного подразделения)	Непосредственно обслуживаемые населенные пункты, закрепленные по участковому принципу (перечислить)	Численность населения в обслуживаемых населенных пунктах, закрепленных по участковому принципу	Плановая (проектная) мощность (число посещений в смену)	Плановые объемы по ТПГГ* (число посещений)		Плановые объемы по ТПГГ* (круглосуточный стационар), число койко-дней		Профиль коек по ТПГГ* (перечислить)	Находится в арендованном помещении	Здание требует сноса, реконструкции, капитального ремонта
					Всего	в том числе по ОМС	Всего	в том числе по ОМС			
1	2	3	4	5	6	7	8	9	10	11	12
		г. Бор, деревня Красная Слобода, посёлок Чернозерье, деревня Блины, деревня Сосновка, деревня Ежово (Краснослободский с/с), деревня Долгово (Краснослободский с/с), деревня Разгуляйки, деревня Сверчково, деревня Зубово, деревня Опалиха, деревня Макарово, деревня Свободное, деревня Чернорамень, посёлок Дуплево, деревня Лихачево, деревня Малое Уткино, деревня Сунгурово, деревня Побегайки, деревня Ивановское (Краснослободский с/с), посёлок Приречный, деревня Синцово, деревня Варначево, деревня Ульяниха, деревня Дубенки, деревня Белоусово, посёлок Пионерский, деревня Тарасово, деревня Круглово, село Развилье, деревня Княжево, деревня Мякотинское, деревня Потемино, деревня Юрасово, деревня Высоково (Краснослободский с/с), деревня Савино, деревня Трубниково, деревня Шерстнево, деревня Ильинское, деревня Кольцово, деревня Чистяки, деревня Коринка, деревня Оманово, посёлок Керженец	29533	650	208042	158831	0	0		нет	

№ на карте	Наименование медицинской организации (структурного подразделения)	Непосредственно обслуживаемые населенные пункты, закрепленные по участковому принципу (перечислить)	Численность населения в обслуживаемых населенных пунктах, закрепленных по участковому принципу	Плановая (проектная) мощность (число посещений в смену)	Плановые объемы по ТПГГ* (число посещений)		Плановые объемы по ТПГГ* (круглосуточный стационар), число койко-дней		Профиль коек по ТПГГ* (перечислить)	Находится в арендованном помещении	Здание требует сноса, реконструкции, капитального ремонта
					Всего	в том числе по ОМС	Всего	в том числе по ОМС			
1	2	3	4	5	6	7	8	9	10	11	12
		г. Бор, деревня Красная Слобода, посёлок Чернозерье, деревня Блины, деревня Сосновка, деревня Ежово (Краснослободский с/с), деревня Долгово (Краснослободский с/с), деревня Разгуляйки, деревня Сверчково, деревня Зубово, деревня Опалиха, деревня Макарово, деревня Свободное, деревня Чернораменье, посёлок Дуплево, деревня Лихачево, деревня Малое Уткино, деревня Сунгурово, деревня Побегайки, деревня Ивановское (Краснослободский с/с), посёлок Приречный, деревня Синцово, деревня Варначево, деревня Ульяниха, деревня Дубенки, деревня Белоусово, посёлок Пионерский, деревня Тарасово, деревня Круглово, село Развилье, деревня Княжево, деревня Мякотинское, деревня Потемино, деревня Юрасово, деревня Высоково (Краснослободский с/с), деревня Савино, деревня Трубниково, деревня Шерстнево, деревня Ильинское, деревня Кольцово, деревня Чистяки, деревня Коринка, деревня Оманово, посёлок Керженец	7948	300	103457	93422	0	0			
		г. Бор	18409	250	59809	59809	0	0			
		г. Бор	4504	150	60541	60541	0	0			

№ на карте	Наименование медицинской организации (структурного подразделения)	Непосредственно обслуживаемые населенные пункты, закрепленные по участковому принципу (перечислить)	Численность населения в обслуживаемых населенных пунктах, закрепленных по участковому принципу	Плановая (проектная) мощность (число посещений в смену)	Плановые объемы по ТПГГ* (число посещений)		Плановые объемы по ТПГГ* (круглосуточный стационар), число койко-дней		Профиль коек по ТПГГ* (перечислить)	Находится в арендованном помещении	Здание требует сноса, реконструкции, капитального ремонта
					Всего	в том числе по ОМС	Всего	в том числе по ОМС			
1	2	3	4	5	6	7	8	9	10	11	12
2	Линдовская УБ	д.Александровка, д.Афонасово, д.Большое Покровское, д.Борисово, д.Ботусино, д.Большие Литвинки, д.Быково, д.Валки, д.Верхнее, д.Вороново, д.Вязовое, д.Вяловское, д.Ганино, д.Глазовка, д.Доемки, д.Дресвино, д.Завражное(Линдовский с/с), д.Залесная, д.Запрудное, д.Захарово, д.Зименки(Линдовский с/с), д.Зинькино, д.Клинцово, д.Коврово, д.Красногорка(Линдовский с/с), д.Кривцово, д.Круглое, д.Кунавино, д.Лискино, д.Лунино, д.Малые Литвинки, д.Мамакино, д.Малое Покровское, д.Матюшки, д.Милотино, д.Молостово, д.Мордвинки, д.Морозово, д.Некрасово, д.Обмелюхино, д.Остреево, д.Орешки, д.Осинки, д.Охотино, д.Пирогово, д.Подлужки, д.Плахино, д.Разливайки, д.Рябчиково, д.Скородумки, д.Смышляйки, д.Соломатки,д. Слободское, д.Сысаиха, Тюлени,д.Хвалынки, д.Хмелево, д.Хрипуново, д.Чернолесская Пустынь, д.Юрино, пос. совхоза Сормовский Пролетарий (все улицы и дома), с. Дрюково, с.Линда(все улицы и дома), с.Линда-27.	6731	370	32157	32157	7825	3000	Терапевтический, сестринский уход	нет	Требуется капитального ремонта (ГБУЗ НО "Борская ЦРБ" Акт №8 от 25.12.2019г. осмотр состояния здания поликлиники участковой больницы)
3	УБ п. Память Парижской Коммуны	посёлок Восход, деревня Жуковка, посёлок Память Парижской Коммуны	3669	70	19107	19107	7825	3000	Терапевтический, сестринский уход	нет	Требуется капитального ремонта (ГБУЗ НО "Борская ЦРБ" Акт №8 от 25.12.2019г. осмотр состояния здания)

№ на карте	Наименование медицинской организации (структурного подразделения)	Непосредственно обслуживаемые населенные пункты, закрепленные по участковому принципу (перечислить)	Численность населения в обслуживаемых населенных пунктах, закрепленных по участковому принципу	Плановая (проектная) мощность (число посещений в смену)	Плановые объемы по ТПГГ* (число посещений)		Плановые объемы по ТПГГ* (круглосуточный стационар), число койко-дней		Профиль коек по ТПГГ* (перечислить)	Находится в арендованном помещении	Здание требует сноса, реконструкции, капитального ремонта
					Всего	в том числе по ОМС	Всего	в том числе по ОМС			
1	2	3	4	5	6	7	8	9	10	11	12
											участковой больницы)

№ на карте	Наименование медицинской организации (структурного подразделения)	Непосредственно обслуживаемые населенные пункты, закрепленные по участковому принципу (перечислить)	Численность населения в обслуживаемых населенных пунктах, закрепленных по участковому принципу	Плановая (проектная) мощность (число посещений в смену)	Плановые объемы по ТПГГ* (число посещений)		Плановые объемы по ТПГГ* (круглосуточный стационар), число койко-дней		Профиль коек по ТПГГ* (перечислить)	Находится в арендованном помещении	Здание требует сноса, реконструкции, капитального ремонта
					Всего	в том числе по ОМС	Всего	в том числе по ОМС			
1	2	3	4	5	6	7	8	9	10	11	12
5	Большеорловская ВА	посёлок Березовский, посёлок Ватомский, посёлок Вяз, посёлок Рустай, посёлок Большеорловское	1129	150	2894	2894	0	0		нет	
6	Кантауровская ВА	д.Белкино, д.Березовка, д.Богдашево, д.Большое Содомово, д.Васильково, д.Дерябино, д.Долгово, д.Дроздово, д.Елькино, д.Запрудное, д.Зуево, д.Каликино, д.Королево, д.Косарево, д.Крутец, д.Лебяжье, д.Линдо-Пустынь, д.Линдо-Усад, д.Малое Ситниково, д.Малое Содомово, д.Мешково, д.Минино, д.Нагаево, д.Наумово, д.Никольское, д.Оголихино, д.Охлобыстино, д.Рекшино (все улицы и дома), д.Рябинки, п.Глубинный, п.Нагорный; п.Ситники, пос.Сосновый Бор д.Першино, д.Петухово, д.Подкопайки, д. Подрезово, д.Попово, д.Приклонное, д.Санда, д.Ситниково, д.Соколово, д.Соловьево, д.Соловково, д.Сырохватово, д.Тайное, д.Тюрино, д.Узлово, д.Ульяново, д.Уткино, д.Филипповское, д.Шлыково, д.Шубино, д.Яблонное, с.Кантаурово, пос. Шпалозавода	9342	280	25322	25322	0	0			Требуется капитального ремонта (ГБУЗ НО "Борская ЦРБ" Акт №8 от 25.12.2019г. осмотр состояния здания врачебной амбулатории)
7	Большепикинская ВА	пос. Большое Пикино, д.Апраксино, д.Березовка, д.Б.Уткино, д.Воронино, д.Выползово, д.Озерки, д.Останкино (Краснослободского ТУ), д.Пикино, д.Пикинские Гривы, д.Селищи, д. Шехонка, с.Городищи, д.Владимирово, д.Заборье, д.Костино, дер.Овечкино, д.Пичугино, п.Полевой, д.Елева	6281	125	13760	13760	0	0		нет	

№ на карте	Наименование медицинской организации (структурного подразделения)	Непосредственно обслуживаемые населенные пункты, закрепленные по участковому принципу (перечислить)	Численность населения в обслуживаемых населенных пунктах, закрепленных по участковому принципу	Плановая (проектная) мощность (число посещений в смену)	Плановые объемы по ТПГГ* (число посещений)		Плановые объемы по ТПГГ* (круглосуточный стационар), число койко-дней		Профиль коек по ТПГГ* (перечислить)	Находится в арендованном помещении	Здание требует сноса, реконструкции, капитального ремонта
					Всего	в том числе по ОМС	Всего	в том числе по ОМС			
1	2	3	4	5	6	7	8	9	10	11	12
8	Неклюдовская ВА	д. Борисовка, д.Золотово, д.Медведково, д.Мыс, д.Тайново, д.Горелово, д. Ивонькино, д.Летнево, д.Боталово, д.Власово, д.Грязново, д.Зыково, д.Квасово, д.Лапино, д.Софроново, д.Страхово, д.Телятьево, д. Темряшино, д.Хрущево	12296	120	38620	38620	0	0			
9	Чистоборская ВА	пос. Чистое Борское ; д.Блохино, д. Трутнево, д.Белкино(все улицы и дома), д.Нечаево, д.Никиткино, с.Ямново(все улицы и дома; д.Межуйки, д.Долгово, д.Завражное(Ямновский с/с), с.Селищи(Ямновский с/с); д.Заскочиха, д.Зименки, д.Комарово, д.Орлово, д.Пионерское, с. Останкино(все улицы и дома), д.Ежово, д.Блины, д.Ваганьково, д.Ватома, д.Вернягово, д.Вязовка, д.Глазково, д.Елисино, д.Марково, д.Матвеевка, д.Орехово, д.Пумра, д.Рожново, д.Садовая, д.Скородумки, д.Сосновка, д.Горчилово, д.Ушенино, д.Вязилка, д.Тугарино, с.Ивановское(все улицы и дома), д.Городное, д.Плотинка (все улицы и дома), п. Первое Мая, пос.Чернозерье,	6962	100	24488	24488	0	0		нет	
10	Афанасовский ФП	, д.Афанасово, д.Валки, д.Верхнее, д.Мордвинки,	180	0	1539	0	0	0		нет	
11	Владимировский ФАП	д. Владимирово, д. Елевая, д. Заборье, д. Костино, д. Овечкино, д. Пичугино	2491	0	7550	0	0	0			
12	Городищенский ФАП	д. Апраксино, д. Березовка, д. Большое Уткино, д. Воронино, д. Выползово, село Городищи, д. Озерки, д. Останкино, д. Пикино, д. Селищи, д. Шехонка,	726	0	2443	0	0	0			
13	Завражновский ФАП	д. Межуйки, д. Долгово, д. Завражное, с.	744	0	3147	0	0	0			

№ на карте	Наименование медицинской организации (структурного подразделения)	Непосредственно обслуживаемые населенные пункты, закрепленные по участковому принципу (перечислить)	Численность населения в обслуживаемых населенных пунктах, закрепленных по участковому принципу	Плановая (проектная) мощность (число посещений в смену)	Плановые объемы по ТПГГ* (число посещений)		Плановые объемы по ТПГГ* (круглосуточный стационар), число койко-дней		Профиль коек по ТПГГ* (перечислить)	Находится в арендованном помещении	Здание требует сноса, реконструкции, капитального ремонта
					Всего	в том числе по ОМС	Всего	в том числе по ОМС			
1	2	3	4	5	6	7	8	9	10	11	12
		Селищи									
14	Зименковский ФАП	д. ервня Белоусово, д. Варначеве, д. Оманово, д. Тарасово, д. Трубниково, д. Чистяки, д. Шерстнево,	843	0	3497	0	0	0			
15	Ивановский ФАП	д. Вязилка, с. Ивановское, д. Тугарино	418	0	2243	0	0	0			
16	Каликинский ФАП	д. Березовка, д. Васильково, д. Дроздово, д. Запрудное, д. Королево, д. Малое Содомово, д. Мешково, д. Подрезово, д. Узлово, пос. Шпалозавод	3271	0	13118	0	0	0			
17	Керженецкий ФП	пос. Керженец, пос. Понерский	548	0	2346	0	0	0			
18	Краснослободской ФАП	д. Красная Слобода, д. Высоково, д. Долгово, д. Дубенки, деревня Ежово, д. Зубово, д. Ивановское, д. Ильинское, д. Княжево, д. Кольцово, д. Коринка, д. Круглово, д. Курочкино, д. Лихачево, д. Макарово, д. Малое Уткино, д. Мякотинское, д. Опалиха, д. Побегайки, д. Потемино, посёлок Приречный, село Развилье, д. Разгуляйки, д. Савино, д. Сверчково, д. Свободное, д. Сунгурово, д. Юрасово	1785	0	6585	0	0	0			
19	Линдо-Пустынский ФП	д. Крутец, д. Линдо-Пустынь, д. Нагаево, д. Оголихино, д. Охлобыстино, д. Петухово, д. Соловьево, д. Яблонное	225	0	1170	0	0	0			
20	Линевский ФАП	д. Блохино, д. Трутнево, село Ямново, д. Белкино, д. Нечаево, д. Никиткино	1650	0	8741	0	0	0			
21	Медведковский ФАП	д. Борисовка, д. Золотово, д. Медведково, д. Мыс, д. Тайново.	971	0	4104	0	0	0			
22	Неклюдовский ФАП	д. Горелово, д. Ивонькино, д. Летнево, д. Боталово, д. Власово, д. Грязново, д. Зыково, д. Квасово, д. Лапино, д. Софроново,	1925	0	8597	0	0	0			

№ на карте	Наименование медицинской организации (структурного подразделения)	Непосредственно обслуживаемые населенные пункты, закрепленные по участковому принципу (перечислить)	Численность населения в обслуживаемых населенных пунктах, закрепленных по участковому принципу	Плановая (проектная) мощность (число посещений в смену)	Плановые объемы по ТПГГ* (число посещений)		Плановые объемы по ТПГГ* (круглосуточный стационар), число койко-дней		Профиль коек по ТПГГ* (перечислить)	Находится в арендованном помещении	Здание требует сноса, реконструкции, капитального ремонта
					Всего	в том числе по ОМС	Всего	в том числе по ОМС			
1	2	3	4	5	6	7	8	9	10	11	12
		д.Страхово, д.Телятьево, д. Темряшино, д.Хрущево									
23	Плотинковский ФАП	д. Городное, пос. Первое Мая, д. Плотинка	575	0	4218	0	0	0			Требуется капитальный ремонт (ГБУЗ НО "Борская ЦРБ" Акт №3 от 25.12.2019г. осмотр состояния здания ФАП)
24	Рожновский ФП	д. Блины, д. Ваганьково, д. Ватома, д. Вернягово, д. Вязовка, д. Глазково, д. Елесино, д. Марково, д. Матвеевка, д. Орехово, д. Пумра, д. Рожново, д. Садовая, д. Скородумки, д. Сосновка, д. Торчилово, д. Ушенино	471	0	2256	0	0	0			Требуется капитальный ремонт (ГБУЗ НО "Борская ЦРБ" Акт №7 от 25.12.2019г. осмотр состояния здания ФАП)
25	Рустайский ФАП	пос. Вяз, пос. Рустай,	427	0	1763	0	0	0			Общество с ограниченной ответственностью "АЛНЭКС" экспертное заключение от 25.02.19г здание ФАП находится в аварийном

№ на карте	Наименование медицинской организации (структурного подразделения)	Непосредственно обслуживаемые населенные пункты, закрепленные по участковому принципу (перечислить)	Численность населения в обслуживаемых населенных пунктах, закрепленных по участковому принципу	Плановая (проектная) мощность (число посещений в смену)	Плановые объемы по ТПГГ* (число посещений)		Плановые объемы по ТПГГ* (круглосуточный стационар), число койко-дней		Профиль коек по ТПГГ* (перечислить)	Находится в арендованном помещении	Здание требует сноса, реконструкции, капитального ремонта
					Всего	в том числе по ОМС	Всего	в том числе по ОМС			
1	2	3	4	5	6	7	8	9	10	11	12
											состоянии
26	Спасский ФАП	д.Архипово, д.Афанасовка, д.Березовка, д.Волчиха, д.Корелка, д.Кузнечиха, д.Митюшино, д.Никольское, село Спасское	536	0	4486	0	0	0			
27	Шубинский ФП	д.Косарево, д.Уткино, д.Шубино, д.Соколово, д.Тайное	191	0	1197	0	0	0			
28	Редькинский офис ВОП	д.Боярское, д.Бурнаково, д.Клюкино, д.Колобово, д.Куземино, д.Петрово, д.Сошники, дер.Тушино, с.Редькино(все улицы и дома)	2220	25	6091	6091	0	0			
29	Ситниковский офис ОВОП	пос.Железнодорожный, терр.Киселихинского госпиталя ИОВ; пос.станцииКиселиха	2181	0	3884	3884	0	0			
30	Чистопольский офис ОВОП	д.Большая Захватиха, д.Боровица, д.Бубново, д.Бузуйки, д.Быстрое, д.Гусево, д.Журавли, д.Зоренки, д.Зрилки, д.Клеево, д.Коровино, д.Красноярье, д.Кресты, д.Крутец, д.Малая Захватиха, д.Николина Кулига, д.Ножово, д.Одинцы, д.Попово, д.Родимиха, д.Святица, д.Тузеево, д.Уткино, д.Филимонцево, д.Язвицы, пос. Заречный, ; с.Чистое Поле. д.Архипово, д.Афонасовка, д.Березовка, д.Волчиха, д.Корелка, д.Кузнечиха, д.Митюшино, д.Чернуха, с.Спасское(ул.Центральная, ул.Заречная, ул.Луговая), с.Чистое Поле	1676	25	3884	3884	0	0			

№ на карте	Наименование медицинской организации (структурного подразделения)	Непосредственно обслуживаемые населенные пункты, закрепленные по участковому принципу (перечислить)	Численность населения в обслуживаемых населенных пунктах, закрепленных по участковому принципу	Плановая (проектная) мощность (число посещений в смену)	Плановые объемы по ТПГГ* (число посещений)		Плановые объемы по ТПГГ* (круглосуточный стационар), число койко-дней		Профиль коек по ТПГГ* (перечислить)	Находится в арендованном помещении	Здание требует сноса, реконструкции, капитального ремонта
					Всего	в том числе по ОМС	Всего	в том числе по ОМС			
1	2	3	4	5	6	7	8	9	10	11	12
	ИТОГО ГБУЗ НО "Борская ЦРБ"	Домовые хозяйства – 33 ед.	119383	3095	721202	582956	190157	174074			

ГБУЗ НО "Бутурлинская ЦРБ"

1, 24	ГБУЗ НО "Бутурлинская ЦРБ"	р.п.Бутурлино,д. Малиновка,с.Смагино, с.Кеславь,д.Софьино, с. Большие Бакалды, с. Пергалей, п. Почайно, п. Гремячий, п. Новый Ключ,п. Вишенки,с. Марьино,с. Валгусы,с. Большая Якшень, д. Малая Якшенка, с. Княж-Павлово, с. Наумово, с. Чембасово, с. Кочуново,с. Кеньшево, с. Таргалеис. Лукьяново, с. Букалей, рзд. Каменищи,с. Еделево,д. Чернуха, с. Вергизаи, с. Инкино,с. Напалково, с. Мокса, с. Уварово, с.Каменищи,с. Ягубовка, п. Возрождение,с. Наумово, д. Малые Горки, с. Пузыриха, с. Чембасово, с. Сурадеево, с. Большая Якшень,д. Малая Якшенка,с. Княж-Павлово,с. Борнуково, с.Яковлево, д.Иржино,с.Кремницкое, с.Высоково, с.Крутец	13513	300	96657	83934	28110	26460			Требует капитального ремонта (ГБУЗ НО "Бутурлинская ЦРБ" Акт №25 от 15.04.2019 здание физиотерапевтическое отделение ЦРБ, Акт №21 от 15.04.2019 здание лечебного корпуса ЦРБ, Акт №23 от 15.04.2019 здание стоматологии ЦРБ)
-------	----------------------------	--	-------	-----	-------	-------	-------	-------	--	--	---

№ на карте	Наименование медицинской организации (структурного подразделения)	Непосредственно обслуживаемые населенные пункты, закрепленные по участковому принципу (перечислить)	Численность населения в обслуживаемых населенных пунктах, закрепленных по участковому принципу	Плановая (проектная) мощность (число посещений в смену)	Плановые объемы по ТПГГ* (число посещений)		Плановые объемы по ТПГГ* (круглосуточный стационар), число койко-дней		Профиль коек по ТПГГ* (перечислить)	Находится в арендованном помещении	Здание требует сноса, реконструкции, капитального ремонта
					Всего	в том числе по ОМС	Всего	в том числе по ОМС			
1	2	3	4	5	6	7	8	9	10	11	12
2, 22	Больше-Бакалдская врачебная амбулатория	д. Малиновка, с. Большие Бакалды, с. Пергалай, п. Почайно, п. Гремячий, п. Новый Ключ, п. Вишенки, с. Марьино, с. Валгусы	1336	25	3288	3288	0	0			Требует капитального ремонта (ГБУЗ НО "Бутурлинская ЦРБ" Акт №1 от 22.04.2019г. обследование здания вр. амбулатории)
3	Кочуновская врачебная амбулатория	с. Кочуново, с. Кеньшево, с. Тарталейс. Лукьяново, с. Тарталей, с. Букалей, рзд. Каменищи, с. Еделево, д. Чернуха, с. Вергизан, с. Инкино, с. Напалково, с. Мокса, с. Уварово	1327	25	3288	3288	0	0			Требует капитального ремонта (ГБУЗ НО "Бутурлинская ЦРБ" Акт №8 от 22.04.2019г. обследование здания вр. амбулатории)
4, 23	Ягубовская врачебная амбулатория	с. Ягубовка, п. Возрождение, с. Наумово, д. Малые Горки, с. Пузыриха, с. Чембасово, с. Сурадеево, с. Большая Якшень, д. Малая Якшенка, с. Княж-Павлово, с. Борнуково	1180	20	3288	3288	0	0			Требует капитального ремонта (ГБУЗ НО "Бутурлинская ЦРБ" Акт №19 от 15.04.2019г. обследование здания)

№ на карте	Наименование медицинской организации (структурного подразделения)	Непосредственно обслуживаемые населенные пункты, закрепленные по участковому принципу (перечислить)	Численность населения в обслуживаемых населенных пунктах, закрепленных по участковому принципу	Плановая (проектная) мощность (число посещений в смену)	Плановые объемы по ТПГГ* (число посещений)		Плановые объемы по ТПГГ* (круглосуточный стационар), число койко-дней		Профиль коек по ТПГГ* (перечислить)	Находится в арендованном помещении	Здание требует сноса, реконструкции, капитального ремонта
					Всего	в том числе по ОМС	Всего	в том числе по ОМС			
1	2	3	4	5	6	7	8	9	10	11	12
											вр. амбулатории)
5	Большаякшненский ФАП	с. Большая Якшень, д. Малая Якшенка, с. Княж-Павлово, с. Наумово, с. Чембасово	374	0	2000	2000	0	0			Требуется капитальный ремонт (ГБУЗ НО "Бутурлинская ЦРБ" Акт №3 от 15.04.2019г. обследование здания ФАП)
6	Борнуковский ФАП	с. Борнуково, п. Возрождение, с. Пузыриха	482	0	2000	2000	0	0			Требуется капитального ремонта (ГБУЗ НО "Бутурлинская ЦРБ" Акт №2 от 15.04.2019г. обследование здания ФАП)

№ на карте	Наименование медицинской организации (структурного подразделения)	Непосредственно обслуживаемые населенные пункты, закрепленные по участковому принципу (перечислить)	Численность населения в обслуживаемых населенных пунктах, закрепленных по участковому принципу	Плановая (проектная) мощность (число посещений в смену)	Плановые объемы по ТПГГ* (число посещений)		Плановые объемы по ТПГГ* (круглосуточный стационар), число койко-дней		Профиль коек по ТПГГ* (перечислить)	Находится в арендованном помещении	Здание требует сноса, реконструкции, капитального ремонта
					Всего	в том числе по ОМС	Всего	в том числе по ОМС			
1	2	3	4	5	6	7	8	9	10	11	12
7	Валгусский ФАП	с. Валгусы	448	0	2000	0	0	0			Требуется капитальный ремонт (ГБУЗ НО "Бутурлинская ЦРБ" Акт №4 от 15.04.2019г. обследование здания ФАП)
8	Инкинский ФАП	с.Инкино, с.Вергизаи	431	0	2000	0	0	0			Требуется капитального ремонта (ГБУЗ НО "Бутурлинская ЦРБ" Акт №5 от 15.04.2019г. обследование здания ФАП)
9	Каменищенский ФАП	с.Каменищи	711	0	2000	2000	0	0			

№ на карте	Наименование медицинской организации (структурного подразделения)	Непосредственно обслуживаемые населенные пункты, закрепленные по участковому принципу (перечислить)	Численность населения в обслуживаемых населенных пунктах, закрепленных по участковому принципу	Плановая (проектная) мощность (число посещений в смену)	Плановые объемы по ТПГГ* (число посещений)		Плановые объемы по ТПГГ* (круглосуточный стационар), число койко-дней		Профиль коек по ТПГГ* (перечислить)	Находится в арендованном помещении	Здание требует сноса, реконструкции, капитального ремонта
					Всего	в том числе по ОМС	Всего	в том числе по ОМС			
1	2	3	4	5	6	7	8	9	10	11	12
10	Кеньшевский ФАП	с.Кеньшево	139	0	0	0	0	0		да	Требуется капитальный ремонт (ГБУЗ НО "Бутурлинская ЦРБ" Акт №24 от 15.04.2019г. обследование здания ФАП)
11	Кетроский ФАП	с.Кетрось, с.Поляны	288	0	2000	0	0	0			Требуется капитальный ремонт (ГБУЗ НО "Бутурлинская ЦРБ" Акт №8 от 15.04.2019г. обследование здания ФАП)
12	Кремницкий ФАП	с.Кремницкое, с.Высоково	234	0	2000	0	0	0			Требуется капитальный ремонт (ГБУЗ НО "Бутурлинская ЦРБ" Акт №9 от 15.04.2019г. обследование здания ФАП)

№ на карте	Наименование медицинской организации (структурного подразделения)	Непосредственно обслуживаемые населенные пункты, закрепленные по участковому принципу (перечислить)	Численность населения в обслуживаемых населенных пунктах, закрепленных по участковому принципу	Плановая (проектная) мощность (число посещений в смену)	Плановые объемы по ТПГГ* (число посещений)		Плановые объемы по ТПГГ* (круглосуточный стационар), число койко-дней		Профиль коек по ТПГГ* (перечислить)	Находится в арендованном помещении	Здание требует сноса, реконструкции, капитального ремонта
					Всего	в том числе по ОМС	Всего	в том числе по ОМС			
1	2	3	4	5	6	7	8	9	10	11	12
13	Крутецкий ФАП	с.Крутец	301	0	2000	0	0	0			Требуется капитальный ремонт (ГБУЗ НО "Бутурлинская ЦРБ" Акт №10 от 15.04.2019г. обследование здания ФАП)
14	Лукьяновский ФАП	с.Лукьяново	107	0	2000	0	0	0			Требуется капитальный ремонт (ГБУЗ НО "Бутурлинская ЦРБ" Акт №11 от 15.04.2019г. обследование здания ФАП)
15	Марьинский ФАП	с.Марьино	116	0	2000	0	0	0			Требуется капитальный ремонт (ГБУЗ НО "Бутурлинская ЦРБ" Акт №12 от 15.04.2019г. обследование здания ФАП)

№ на карте	Наименование медицинской организации (структурного подразделения)	Непосредственно обслуживаемые населенные пункты, закрепленные по участковому принципу (перечислить)	Численность населения в обслуживаемых населенных пунктах, закрепленных по участковому принципу	Плановая (проектная) мощность (число посещений в смену)	Плановые объемы по ТПГГ* (число посещений)		Плановые объемы по ТПГГ* (круглосуточный стационар), число койко-дней		Профиль коек по ТПГГ* (перечислить)	Находится в арендованном помещении	Здание требует сноса, реконструкции, капитального ремонта
					Всего	в том числе по ОМС	Всего	в том числе по ОМС			
1	2	3	4	5	6	7	8	9	10	11	12
16	Пергалецкий ФАП	с.Пергалеи, д.Малиновка	282	0	2000	0	0	0			Требуется капитальный ремонт (ГБУЗ НО "Бутурлинская ЦРБ" Акт №13 от 15.04.2019г. обследование здания ФАП)
17	Смагинский ФАП	с.Смагино, с.Кеславь, д.Софьино	391	0	2000	2000	0	0			Требуется капитальный ремонт (ГБУЗ НО "Бутурлинская ЦРБ" Акт №14 от 15.04.2019г. обследование здания ФАП)
18	Сурадеевский ФАП	с.Сурадеево, м.Горки	94	0	2000	0	0	0			Требуется капитальный ремонт (ГБУЗ НО "Бутурлинская ЦРБ" Акт №16 от 15.04.2019г. обследование здания ФАП)

№ на карте	Наименование медицинской организации (структурного подразделения)	Непосредственно обслуживаемые населенные пункты, закрепленные по участковому принципу (перечислить)	Численность населения в обслуживаемых населенных пунктах, закрепленных по участковому принципу	Плановая (проектная) мощность (число посещений в смену)	Плановые объемы по ТПГГ* (число посещений)		Плановые объемы по ТПГГ* (круглосуточный стационар), число койко-дней		Профиль коек по ТПГГ* (перечислить)	Находится в арендованном помещении	Здание требует сноса, реконструкции, капитального ремонта
					Всего	в том числе по ОМС	Всего	в том числе по ОМС			
1	2	3	4	5	6	7	8	9	10	11	12
19	Тарталейский ФАП	с.Тарталей, с.Букалеи, с.Напалково	235	0	2000	0	0	0			Требуется капитальный ремонт (ГБУЗ НО "Бутурлинская ЦРБ" Акт №22 от 15.04.2019г. обследование здания ФАП)
20	Уваровский ФАП	С.Уварово	245	0	2000	0	0	0			Требуется капитальный ремонт (ГБУЗ НО "Бутурлинская ЦРБ" Акт №17 от 15.04.2019г. обследование здания ФАП)
21	Яковлевский ФАП	с.Яковлево, д.Иржино	170	0	2000	0	0	0			Требуется капитальный ремонт (ГБУЗ НО "Бутурлинская ЦРБ" Акт №20 от 15.04.2019г. обследование здания ФАП)
	ИТОГО ГБУЗ НО "Бутурлинская ЦРБ"	Домовые хозяйства – 2 ед.	13387	370	114521	101798	28110	26460			

№ на карте	Наименование медицинской организации (структурного подразделения)	Непосредственно обслуживаемые населенные пункты, закрепленные по участковому принципу (перечислить)	Численность населения в обслуживаемых населенных пунктах, закрепленных по участковому принципу	Плановая (проектная) мощность (число посещений в смену)	Плановые объемы по ТПГГ* (число посещений)		Плановые объемы по ТПГГ* (круглосуточный стационар), число койко-дней		Профиль коек по ТПГГ* (перечислить)	Находится в арендованном помещении	Здание требует сноса, реконструкции, капитального ремонта
					Всего	в том числе по ОМС	Всего	в том числе по ОМС			
1	2	3	4	5	6	7	8	9	10	11	12

ГБУЗ НО "Вадская ЦРБ"

1	поликлиника ГБУЗ НО "Вадская ЦРБ"	Вад, Анненковский Карьер, п. Бобьльский, д. Болтино, с. Борисово Поле, с. Букалей, с. Вазьян, с. Гари, д. Досадино, с. Дубенское, с. Елховка, с. Зеленые Горы, с. Ивашкино, д. Костино, с. Крутой Майдан, с. Лопатино, с. Меленино, д. Мигалиха, д. Новоселки, п. Новый Мир, д. Орел, с. Петлино, д. Поляны, д. Порецкое, п. Равенство, д. Рахманово, с. Салалей, с. Свобода, д. Сосновка, с. Стрелка, с. Троицкое-1-ое, с. Троицкое-2-ое, с. Умай, с. Холостой Майдан, д. Чегодаевка, д. Чувахлей, с. Шадрино, с. Щедровка, с. Яблонка	13978	200	151391	121132	26923	25517	педиатрические, соматические, инфекционные, терапевтические, хирургические, неврологические, гинекологические, сестринского ухода, дневного пребывания, интенсивной терапии	да	Требуется капитальный ремонт здания детского корпуса, требует капитального ремонта здания терапевтического корпуса, требует капитального ремонта пищеблока, требует капитального ремонта здания прачечной.
2	Дубенский ФАП	с. Дубенское, с. Гари, с. Яблонка	610	0	0	0	0	0		да	
3	Елховский ФАП	с. Елховка, д. Мигалиха	395	0	3000	0	0	0			Требуется капитальный ремонт здания ФАП

№ на карте	Наименование медицинской организации (структурного подразделения)	Непосредственно обслуживаемые населенные пункты, закрепленные по участковому принципу (перечислить)	Численность населения в обслуживаемых населенных пунктах, закрепленных по участковому принципу	Плановая (проектная) мощность (число посещений в смену)	Плановые объемы по ТПГГ* (число посещений)		Плановые объемы по ТПГГ* (круглосуточный стационар), число койко-дней		Профиль коек по ТПГГ* (перечислить)	Находится в арендованном помещении	Здание требует сноса, реконструкции, капитального ремонта
					Всего	в том числе по ОМС	Всего	в том числе по ОМС			
1	2	3	4	5	6	7	8	9	10	11	12
4	Зеленогорский ФАП	с.Зеленые Горы,с.Борисово Поле,Чегодаевка	382	0	3000	0	0	0		да	
5	Ивашкинский ФАП	с.Ивашкино,д.Болтино,п.Бобыльский,с.Троицкое-1-ое,с.Троицкое-2-ое	691	0	3000	0	0	0			Требуется кап. ремонта Акт № 6 от 17.05.2019 здание ФАП
6	Карьерский ФАП	п. Ан. Карьер, д. Рахманово	769	0	3000	0	0	0		да	
7	Крутомайданский ФАП	с. Крутой Майдан, с. Салалей, д. Костино	917	0	3000	0	0	0		да	Требуется кап. ремонта Акт №8 от 30.05.2019 здание ФАП
8	Лопатинский ФАП	с. Лопатино, д. Досадино, д. Сосновка	616	0	3000	0	0	0		да	
9	Новомирский ФАП	п. Новый Мир, с. Меленино, п. Равенство	687	0	3000	0	0	0			Требуется кап. ремонта Акт №5 от 15.04.2019 здание ФАП

№ на карте	Наименование медицинской организации (структурного подразделения)	Непосредственно обслуживаемые населенные пункты, закрепленные по участковому принципу (перечислить)	Численность населения в обслуживаемых населенных пунктах, закрепленных по участковому принципу	Плановая (проектная) мощность (число посещений в смену)	Плановые объемы по ТПГГ* (число посещений)		Плановые объемы по ТПГГ* (круглосуточный стационар), число койко-дней		Профиль коек по ТПГГ* (перечислить)	Находится в арендованном помещении	Здание требует сноса, реконструкции, капитального ремонта
					Всего	в том числе по ОМС	Всего	в том числе по ОМС			
1	2	3	4	5	6	7	8	9	10	11	12
10	Петлинский ФАП	с.Петлино,с.Холостой Майдан,с.Вазьян	654	0	3000	0	0	0		да	Требуется кап. ремонта Акт №7 от 21.05.2019 здание ФАП
11	Свободинский ФАП	с.Свобода,д.Новоселки,	237	0	3000	0	0	0		да	
12	Стрельский ФАП	с.Стрелка,д.Чувахлей,с.Букалей	703	0	3000	0	0	0		да	
13	Умайский ФАП	с.Умай,с.Шадрино,д.Порецкое,д.Поляны	609	0	3000	0	0	0		да	
14	Щедровский ФАП	с.Щедровка,д.Орел,	347	0	3000	0	0	0		да	Требуется кап. ремонта Акт №9 от 30.05.2019 здание ФАП
	Итого ГБУЗ Но Вадская ЦРБ		13978	200	151391	121132	26923	25517			

ГБУЗ НО "Варнавинская ЦРБ"

№ на карте	Наименование медицинской организации (структурного подразделения)	Непосредственно обслуживаемые населенные пункты, закрепленные по участковому принципу (перечислить)	Численность населения в обслуживаемых населенных пунктах, закрепленных по участковому принципу	Плановая (проектная) мощность (число посещений в смену)	Плановые объемы по ТПГГ* (число посещений)		Плановые объемы по ТПГГ* (круглосуточный стационар), число койко-дней		Профиль коек по ТПГГ* (перечислить)	Находится в арендованном помещении	Здание требует сноса, реконструкции, капитального ремонта
					Всего	в том числе по ОМС	Всего	в том числе по ОМС			
1	2	3	4	5	6	7	8	9	10	11	12
1	ГБУЗ НО "Варнавинская ЦРБ"	д. Андреево, д. Анисимово, д. Антониха, д. Аппалиха, д. Бажино, д. Бархатиха, д. Басмино, д. Бердничиха, п. Березки, с. Богородское, д. Бочкариха, п. Бродовое, д. Булдаково, д. Валиха, р.п. Варнавино п. Восход, д. Выползиха, п. Глухое, с. горки, д. Гришино, д. Демидово, д. Дерябино, д. Егачиха, д. Елевая Заводь, д. Жилиха, д. Заболотье, д. Загзы, д. Замешаиха, п. Заречный, д. Зверниха, д. Зяблица, д. Кайск, п. Камешник, д. Карандаши, д. Карасиха, д. Карелиха, д. Кирюшино, д. Клячино, д. Колоново, д. Колосиха, д. Кортотино, д. Коровиха, п. Красный Луч, п. кресты, д. Куоигино, д. Курдома, с. Лапшанга, д. Латышево, д. Леонтьево, д. Лопатино, д. Лубяны, д. Ляды, д. Ляпуново, с. Макарий, д. Малиновка, д. Меньшиково, д. Меркушиха, п. Мирный, д. Михаленино, д. Мусиха, д. Непогодиха, п. Нижник, с. Новоникольское, д. Осиновка, д. Палаустное, д. Парагузиха, д. Першино, д. Петушиха, д. Плющицино, д. Подосениха, д. Подушкино, д. Поляки, д. Поспелиха, Постой, п. Поташное, д. Прудовка, д. Прудовка, д. Пузыри, д. Репниха, д. Русениха, п. Северный, д. Селиваниха, д. Сергино, д. Скворцово, д. Тимариха, д. Фалино, с. Хмелевая, п. Черемушки, д. Югары ,	12098	250	85688	76141	12336	10786	патология беременности, сестринского ухода, терапевтический, педиатрический , хирургический		
2	Горкинская участковая больница	с. Горки, п. Кресты д. Поляки д. Жилиха, д. Карелиха, д. Коровиха, д. Прудовка, д. Югары	262	25	7425	7425	0	0			
3	Северная участковая	п. Северный п. Заречный д. Тимариха,	2547	35	7348	7348	2970	2970	терапевтический		

№ на карте	Наименование медицинской организации (структурного подразделения)	Непосредственно обслуживаемые населенные пункты, закрепленные по участковому принципу (перечислить)	Численность населения в обслуживаемых населенных пунктах, закрепленных по участковому принципу	Плановая (проектная) мощность (число посещений в смену)	Плановые объемы по ТПГГ* (число посещений)		Плановые объемы по ТПГГ* (круглосуточный стационар), число койко-дней		Профиль коек по ТПГГ* (перечислить)	Находится в арендованном помещении	Здание требует сноса, реконструкции, капитального ремонта
					Всего	в том числе по ОМС	Всего	в том числе по ОМС			
1	2	3	4	5	6	7	8	9	10	11	12
	больница	с.Хмелевая									
4	Антонихинский ФАП	д.Антониха, д.Кулигино, д.Непогодиха, д.Парагузиха	209	0	648	0	0	0			
5	Бажинский ФАП	д.Бажино, д.Колосиха, д.Поспелиха, д.Селиваниха, д.Фалино, д.Егачиха, д.Бардничиха д.Бродовое	119	0	360	0	0	0			
6	Богородский ФАП	с.Богородское д.Андреево, д.Плющицино, д.Подушкино, д.Коркотино, д.Пузыри, д.Карандаши	737	0	3600	3600	0	0			
7	Восходовский ФАП	п.Восход	499	0	1052	0	0	0			
8	Глуховский ФАП	д.Глухое, д.Бархатиха, п.Камешник, п.Нижник, д.Елевая Заводь	32	0	0	0	0	0			
9	Замешаихинский ФАП	д.Замешаиха, д.Бочкариха, д.Валиха, д.Выползиха	20	0	0	0	0	0			
10	Звернихинский ФАП	д.Зверниха, д.Загзы, д.Зяблица, д.Лубяны, д.Меньшиково, д.Осиновка, д.Прудовка, д.Русениха, д.Аппалиха	167	0	424	0	0	0			
11	Макарьевский ФАП	д.Демидово, д.Дерябино, д.Ляды, д.Леонтьево, д.Лопатино, с.макарий, д.Палаустное, д.Першино, д.Скворцово	617	0	1512	0	0	0			
12	Мирновский ФАП	п.Мирный п.Березки	437	0	680	0	0	0			
13	Михаленинский ФАП	д.Михаленино, д.Заболотье, д.Анисимово, д.Лапшанга	469	0	1316	0	0	0			
14	Новоникольский ФАП	с.Новоникольское, д.Петушиха, д.Сергино, д.Малиновка, д.Меркушиха, д.Постой, д.Басмино	188	0	548	0	0	0			
15	Стеклозаводский ФАП	п.Красный Луч	189	0	532	0	0	0			
16	Черемушкинский ФАП	п.Кайск, п.Черемушки	311	0	1129	0	0	0			
	Итого ГБУЗ НО "Варнавинская ЦРБ"	Домовые хозяйства – 4 ед.	12027	310	112262	94514	15306	13756			

№ на карте	Наименование медицинской организации (структурного подразделения)	Непосредственно обслуживаемые населенные пункты, закрепленные по участковому принципу (перечислить)	Численность населения в обслуживаемых населенных пунктах, закрепленных по участковому принципу	Плановая (проектная) мощность (число посещений в смену)	Плановые объемы по ТПГГ* (число посещений)		Плановые объемы по ТПГГ* (круглосуточный стационар), число койко-дней		Профиль коек по ТПГГ* (перечислить)	Находится в арендованном помещении	Здание требует сноса, реконструкции, капитального ремонта
					Всего	в том числе по ОМС	Всего	в том числе по ОМС			
1	2	3	4	5	6	7	8	9	10	11	12

ГБУЗ НО "Вачская ЦРБ"

1, 28	ГБУЗ НО "Вачская ЦРБ"	р.п. Вача, д. Поповка, д. Попышово, д. Мартино, д. Терпишка, д. Михалево, д. Белогузово, д. Новошаново, д. Рылово, д. Сеноково, д. Горы	6206	350	98955	77580	27559	22159	терапевтические, неврологические, гинекологические, педиатрические, инфекционные, ПИТ,		Требуется капитального ремонта (ГБУЗ НО "Вачская ЦРБ" Акт от 09.01.2019г. осмотр состояния здания поликлиники)
2	Арефинская участковая больница	с. Арефино, д. Озябликово, д. Платцово, д. Шерстино, д. Шишикино, д. Янино	1703	100	13867	13867	2400	0	сестринский уход		Требуется капитального ремонта (ГБУЗ НО "Вачская ЦРБ" Акт от 09.01.2019г. осмотр состояния здания Арефинской участковой больницы)
3, 30	Новосельская участковая больница	с. Новоселки, д. Дубровка	1017	50	7128	7128	0	0			

№ на карте	Наименование медицинской организации (структурного подразделения)	Непосредственно обслуживаемые населенные пункты, закрепленные по участковому принципу (перечислить)	Численность населения в обслуживаемых населенных пунктах, закрепленных по участковому принципу	Плановая (проектная) мощность (число посещений в смену)	Плановые объемы по ТПГГ* (число посещений)		Плановые объемы по ТПГГ* (круглосуточный стационар), число койко-дней		Профиль коек по ТПГГ* (перечислить)	Находится в арендованном помещении	Здание требует сноса, реконструкции, капитального ремонта
					Всего	в том числе по ОМС	Всего	в том числе по ОМС			
1	2	3	4	5	6	7	8	9	10	11	12
4	Филинская участковая больница	с. Филинское, д. Фофаново	1671	100	12527	12527	3000	0	сестринский уход		Требует капитального ремонта (ГБУЗ НО "Вачская ЦРБ" Акт от 09.01.2019г. осмотр состояния здания Филинской участковой больницы)
5, 31	Чулковская участковая больница	с. Чулково, д. Щедрино, д. Соловьево, д. Поляна, д. Курмыш, д. Иштутино, д. Зименки, д. Высоково, с. Красно, д. Павликово, д. Звягино, д. Застава, д. Бобынино, с. Большое Загарино, с. Малое Загарино, д. Третье поле, с. Кошкино, д. Вырыпаево, д. Ефимьево, д. Кобылкино	851	50	4200	4200	0	0			
6, 29	Казаковская врачебная амбулатория	с. Казаково	1003	50	7128	7128	0	0			
7, 32	Яковцевская врачебная амбулатория	с. Яковцево, д. Новинки, д. Пожого, д. Сапун, д. Спасск, д. Вишенки, д. Голявино, с. Кошелево, д. Пальцино, д. Сколково	326	50	4327	4327	0	0			
8	Алтунинский ФАП	с. Алтунино, с. Дбяково, д. Искуссово, д. Сколково, д. Сурск	792	0	3295	3295	0	0			
9	Белавинский ФП	с. Белавино, д. Вастрома, д. Верхополье	306	0	708	0	0	0			
10	Беляйковский ФАП	с. Беляйково, д. Мещеры, д. Яковлево	534	0	1460	0	0	0		да	
11	Березовский ФП	с. Березовка	91	0	229	0	0	0		да	
12	Болотниковский ФП	д. Болотниково, д. Базарово, с. Александрово, д. Пертово	21	0	207	0	0	0			

№ на карте	Наименование медицинской организации (структурного подразделения)	Непосредственно обслуживаемые населенные пункты, закрепленные по участковому принципу (перечислить)	Численность населения в обслуживаемых населенных пунктах, закрепленных по участковому принципу	Плановая (проектная) мощность (число посещений в смену)	Плановые объемы по ТПГГ* (число посещений)		Плановые объемы по ТПГГ* (круглосуточный стационар), число койко-дней		Профиль коек по ТПГГ* (перечислить)	Находится в арендованном помещении	Здание требует сноса, реконструкции, капитального ремонта
					Всего	в том числе по ОМС	Всего	в том числе по ОМС			
1	2	3	4	5	6	7	8	9	10	11	12
13	Давыдовский ФП	с. Давыдово, д. Чеванино	143	0	379	0	0	0			
14	Епифановский ФП	д. Епифаново	152	0	383	0	0	0			
15	Жайский ФП	с. Жайск, д. Елемейка, д. Короваево, д. Мелешки, д. Мякишево, д. Ташлыково, д. Шарاپово	106	0	262	0	0	0			
16	Жекинский ФП	д. Жекино	61	0	170	0	0	0			
17	Звягинский ФП	д. Звягино, д. Невадьево, д. Урюпино	484	0	1195	0	0	0			
18	Зеленцовский ФП	с. Зеленцово, д. Алтухово, д. Вежново, д. Горнево	41	0	79	0	0	0		да	
19	Клинский ФП	с. Клино, д. Голяницево	343	0	946	0	0	0			
20	Лобковский ФП	д. Лобково, д. Лесниково	240	0	631	0	0	0			
21	Медоварцевский ФП	д. Медоварцево, д. Еремеево, д. Турбенево	138	0	388	0	0	0			
22	Митинский ФП	д. Митино, д. Красново	36	0	112	0	0	0		да	
23	Нершевский ФП	с. Нершево, д. Мочалово	41	0	73	0	0	0			
24	Сергеевский ФП	д. Сергеево	149	0	366	0	0	0			
25	Степановский ФП	д. Степаново, д. Ново	67	0	196	0	0	0			
26	Федуринский ФП	с. Федурино, с. Польцо, д. Талыньское	427	0	721	0	0	0			
27	Черновской ФП	д. Черновское	111	0	297	0	0	0			
	Итого ГБУЗ НО "Вачская ЦРБ"	Домовые хозяйства – 7 ед.	17350	750	160229	130052	32959	22159	0		

ГБУЗ НО "Ветлужская ЦРБ"

№ на карте	Наименование медицинской организации (структурного подразделения)	Непосредственно обслуживаемые населенные пункты, закрепленные по участковому принципу (перечислить)	Численность населения в обслуживаемых населенных пунктах, закрепленных по участковому принципу	Плановая (проектная) мощность (число посещений в смену)	Плановые объемы по ТПГГ* (число посещений)		Плановые объемы по ТПГГ* (круглосуточный стационар), число койко-дней		Профиль коек по ТПГГ* (перечислить)	Находится в арендованном помещении	Здание требует сноса, реконструкции, капитального ремонта
					Всего	в том числе по ОМС	Всего	в том числе по ОМС			
1	2	3	4	5	6	7	8	9	10	11	12
1	ГБУЗ НО "Ветлужская ЦРБ имени доктора Гусева П.Ф."	г.Ветлуга д.Великуша, д.Ивняжная, д.Мотово, д. Звягино, д.Долгий Мост, д.Круглая, д.Пахтусиха, д.Семенчиха, д.Сосновка, д.Кузнечиха, с.Турань д.Голубиха, п.Борок, д.Бараниха, д.Иванчиха, д.Скулябиха д.Аманово, д.Горелая, д.Нижняя Слудка, д.Чухломка, д.Кулемиха, д.Кривошеиха, д.Сергино, д.Валово, д.Минино, д.Панфилихад.Бурдуково, д.Пономарица, д.Рязановод.Крутцы, д.Осиновка, д.Стешиха, д.Курляпшиха, д.Золотое, д.Токариха, с.Новоуспенское д.Баковское, д.Варакшата, д.Каркалово, д.Коллектив, д.Бердничата, д.Прониха, с.Новопокровское д.Шарапиха, с.Спасское, д.Погорелка, д.Костливое, д.Большая Микриха, д.Зиновиха, д.Ефаниха, д.Нестериха, д.Афимино, д.Маркушад.Глушка, д.Загадино, д.Пегариха, д.Андрейково, д.Алешиха, д.Нориха, с.Макарьевское, д.Раздерегино, д.Скрябино д.Копотиха, д.Нижнее Кривцово, д.Пустошь д.Афониха, д.Маевка, д.Хвастово, д.Исаиха, д.Новоселиха, д.Заганиха, с.Вознесенье, д.Каменка, д.Федоровское, д.Глушиха, д.Морозиха, д.Крутцы д.Полома, д.Ионово, д.Галкино д.Большая Мяссиha, д.Морчиха, д.Малая Мяссиha, с.Вольницы д.Махони, д.Шумилово, д.Осогово, д.Голуби	8984	695	111292	99102	22692	19692	для патологии беременности, гинекологические для взрослых, инфекционные для взрослых, инфекционное для детей, неврологические для взрослых, педиатрические соматические, реанимационные, сестринского ухода, терапевтические, хирургические для взрослых, хирургические гнойные для взрослых		Требует капитального ремонта (ГБУЗ НО "Ветлужская ЦРБ" Акт №5 от 29.12.2018г. осмотр состояния здания стационара, Акт №7 от 29.12.2018г. осмотр состояния здания детской поликлиники)
2	Калининская городская больница	р.п.им.М.И.Калинина	1919	120	11913	11913	2560		терапевтические		Требует капитального

№ на карте	Наименование медицинской организации (структурного подразделения)	Непосредственно обслуживаемые населенные пункты, закрепленные по участковому принципу (перечислить)	Численность населения в обслуживаемых населенных пунктах, закрепленных по участковому принципу	Плановая (проектная) мощность (число посещений в смену)	Плановые объемы по ТПГГ* (число посещений)		Плановые объемы по ТПГГ* (круглосуточный стационар), число койко-дней		Профиль коек по ТПГГ* (перечислить)	Находится в арендованном помещении	Здание требует сноса, реконструкции, капитального ремонта
					Всего	в том числе по ОМС	Всего	в том числе по ОМС			
1	2	3	4	5	6	7	8	9	10	11	12
											ремонта (ГБУЗ НО "Ветлужская ЦРБ" Акт №3 от 29.12.2018г. осмотр состояния здания стационара)
3	Стрелицкая участковая больница стационар	д.Жарнава, д. Печуриха, д.Сежа, д.Иваново, с.Стрелица, д.Усолье, д.Мошкино	199	75	0	0	0	0			
4, 17	Бельшевская врачебная амбулатория	д.Березники, д.Тимофеево, д.Урюпино, д.Юриха, д. Чудиха, д. Козлиха, д.Катунино, д. Токариха, д. Куличиха, с.Бельшево	314	25	1040	1040	0	0			
5	Васильевский ФАП	д.Копотиха, д.Нижнее Кривцово, д.Пустошь	122	0	1281	0	0	0			
6	Вольновский ФАП	д.Большая Мяссиha, д.Морчиха, д.Малая Мяссиha, с.Волынцы	241	0	3062	0	0	0			
7	Галкинский ФАП	д.Полома, д.Ионово, д.Галкино	63	0	721	0	0	0			

№ на карте	Наименование медицинской организации (структурного подразделения)	Непосредственно обслуживаемые населенные пункты, закрепленные по участковому принципу (перечислить)	Численность населения в обслуживаемых населенных пунктах, закрепленных по участковому принципу	Плановая (проектная) мощность (число посещений в смену)	Плановые объемы по ТПГГ* (число посещений)		Плановые объемы по ТПГГ* (круглосуточный стационар), число койко-дней		Профиль коек по ТПГГ* (перечислить)	Находится в арендованном помещении	Здание требует сноса, реконструкции, капитального ремонта
					Всего	в том числе по ОМС	Всего	в том числе по ОМС			
1	2	3	4	5	6	7	8	9	10	11	12
8	Крутцовский ФАП	д.Афониха, д.Маевка, д.Хвастово, д.Исаиха, д.Новоселиха, д.Заганиха, с.Вознесенье, д.Каменка, д.Федоровское, д.Глушиха, д.Морозиха, д.Крутцы	570	0	1300	1300	0	0			
9	Макарьевский ФАП	д.Глушка, д.Загатино, д.Пегариха, д.Андрейково, д.Алешиха, д.Нориха, с.Макарьевское, д.Раздзягино, д.Скрябино	211	0	2358	0	0	0			
10	Медведовский ФАП	д.Махони, д.Шумилово, д.Осотово, д.Голуби	155	0	1441	0	0	0			Требуется капитальный ремонт (ГБУЗ НО "Ветлужская ЦРБ" Акт №2 от 29.12.2018г. осмотр состояния здания ФАП)
11	Микрихинский ФАП	д.Шарапиха, с.Спаское, д.Погорелка, д.Костливое, д.Большая Микриха, д.Зиновиха, д.Ефаниха, д.Нестериха, д.Афимино, д.Маркуша	290	0	2722	0	0	0			
12	Новопокровский ФАП	д.Баковское, д.Варакшата, д.Каркалово, д.Коллектив, д.Бердничата, д.Прониха, с.Новопокровское	387	0	3822	0	0	0			
13	Новоуспенский ФАП	д.Крутцы, д.Осиновка, д.Стешиха, д.Курляпшиха, д.Золотое, д.Токариха, с.Новоуспенское	178	0	2088	0	0	0			Требуется капитальный ремонт (ГБУЗ НО)

№ на карте	Наименование медицинской организации (структурного подразделения)	Непосредственно обслуживаемые населенные пункты, закрепленные по участковому принципу (перечислить)	Численность населения в обслуживаемых населенных пунктах, закрепленных по участковому принципу	Плановая (проектная) мощность (число посещений в смену)	Плановые объемы по ТПГГ* (число посещений)		Плановые объемы по ТПГГ* (круглосуточный стационар), число койко-дней		Профиль коек по ТПГГ* (перечислить)	Находится в арендованном помещении	Здание требует сноса, реконструкции, капитального ремонта
					Всего	в том числе по ОМС	Всего	в том числе по ОМС			
1	2	3	4	5	6	7	8	9	10	11	12
											"Ветлужская ЦРБ" Акт №8 от 29.12.2019г. осмотр состояния здания ФАП)
14	Рязановский ФАП	д.Бурдуково, д.Пономарица, д.Рязаново	67	0	513	0	0	0			
15	Скулябихинский ФАП	д.Голубиха, п.Борок, д.Бараниха, д.Иванчиха, д.Скулябиха	177	0	2119	0	0	0			
16	Туранский ФАП	д.Великуша, д.Ивняжная, д.Мотово, д.Звягино, д.Долгий Мост, д.Круглая, д.Пахтусиха, д.Семенчиха, д.Сосновка, д.Кузнечиха, с.Турань	274	0	2830	0	0	0			Требуется капитальный ремонт (ГБУЗ НО "Ветлужская ЦРБ" Акт №4 от 29.12.2018г. осмотр состояния здания ФАП)
	Итого ГБУЗ НО "Ветлужская ЦРБ им.Гусева П.Ф."	Домовые хозяйства – 6 ед.	14488	915	150179	113355	25252	19692			

ГБУЗ НО "Вознесенская ЦРБ"

№ на карте	Наименование медицинской организации (структурного подразделения)	Непосредственно обслуживаемые населенные пункты, закрепленные по участковому принципу (перечислить)	Численность населения в обслуживаемых населенных пунктах, закрепленных по участковому принципу	Плановая (проектная) мощность (число посещений в смену)	Плановые объемы по ТПГГ* (число посещений)		Плановые объемы по ТПГГ* (круглосуточный стационар), число койко-дней		Профиль коек по ТПГГ* (перечислить)	Находится в арендованном помещении	Здание требует сноса, реконструкции, капитального ремонта
					Всего	в том числе по ОМС	Всего	в том числе по ОМС			
1	2	3	4	5	6	7	8	9	10	11	12
1,21	ГБУЗ НО "Вознесенская ЦРБ"	р.п. Вознесенское с. Линейка, д. Тумлейка, д. Антоновка д. Вещерка, д. Китаевка, д. Мельсеватовка, с. Суморьево с. Полх-Майдан, д. Вилки, п. Крутец, п. Новый Путь п. Куриха, п. Сарма, п. Донок, п. Ивановка, п. Кочгар, п. Луктос, п. Преображенка, п. Свободный, п. Степановка, п. Яблонка д. Починки с. Бахтызино, д. Козлейка, д. Сарма п. Заря, п. Шаприха, п. Хохлиха, п. Барановка, п. Торжок с. Илев с. Сар-Майдан, д. Малый Майдан с. Аламасово, п. Путь Ленина, п. Свободный с. Мотызлей, д. Дашино с. Бутаково, д. Абашево, д. Шигаево с. Новоселки, с. Девлетяково, с. Княжево с. Борки, д. Марьино с. Благодатовка, д. Покровка, д. Калиновка с. Варнаево с. Букалей	13423	300	84412	73192	21591	18591	Неврологические, гинекологические, хирургические, инфекционные, гнойно-хирургические, педиатрические соматические, терапевтические, реанимационные		
2,22	Криушинская УБ	с. Криуша, д. Беговатово	899	90	8920	0	3000	0			Капитальный ремонт (ГБУЗ НО "Вознесенская ЦРБ" акт обследования от 18.12.18 здания участковой

№ на карте	Наименование медицинской организации (структурного подразделения)	Непосредственно обслуживаемые населенные пункты, закрепленные по участковому принципу (перечислить)	Численность населения в обслуживаемых населенных пунктах, закрепленных по участковому принципу	Плановая (проектная) мощность (число посещений в смену)	Плановые объемы по ТПГГ* (число посещений)		Плановые объемы по ТПГГ* (круглосуточный стационар), число койко-дней		Профиль коек по ТПГГ* (перечислить)	Находится в арендованном помещении	Здание требует сноса, реконструкции, капитального ремонта
					Всего	в том числе по ОМС	Всего	в том числе по ОМС			
1	2	3	4	5	6	7	8	9	10	11	12
											больницы)
3	Нарышкинская ВА	с. Нарышкино	975	50	4460	0	0	0			
4	Аламасовский ФАП	с. Аламасово, п. Путь Ленина, п. Свободный	283	0	375	0	0	0			Капитальный ремонт (ГБУЗ НО "Вознесенская ЦРБ" акт обследования от 18.12.18 здания ФАП)
5	Бахтызинский ФАП	с. Бахтызино, д. Козлейка, д. Сарма	728	0	839	0	0	0			Капитальный ремонт (ГБУЗ НО "Вознесенская ЦРБ" акт обследования от 18.12.18 здания ФАП)
6	Благодатовский ФАП	с. Благодатовка, д. Покровка, д. Калиновка	239	0	265	0	0	0		да	
7	Боркинский ФАП	с. Борки, д. Марьино	116	0	126	0	0	0			Капитальный ремонт (ГБУЗ НО "Вознесенская ЦРБ" акт обследования от 18.12.18 здания ФАП)

№ на карте	Наименование медицинской организации (структурного подразделения)	Непосредственно обслуживаемые населенные пункты, закрепленные по участковому принципу (перечислить)	Численность населения в обслуживаемых населенных пунктах, закрепленных по участковому принципу	Плановая (проектная) мощность (число посещений в смену)	Плановые объемы по ТПГГ* (число посещений)		Плановые объемы по ТПГГ* (круглосуточный стационар), число койко-дней		Профиль коек по ТПГГ* (перечислить)	Находится в арендованном помещении	Здание требует сноса, реконструкции, капитального ремонта
					Всего	в том числе по ОМС	Всего	в том числе по ОМС			
1	2	3	4	5	6	7	8	9	10	11	12
8	Букалейский ФАП	с. Букалей	80	0	109	0	0	0		да	
9	Бутаковский ФАП	с. Бутаково, д. Абашево, д. Шигаево	246	0	282	0	0	0			
10	Варнаевский ФАП	с. Варнаево	255	0	298	0	0	0			
11	Заринский ФАП	п. Заря, п. Шаприха, п. Хохлиха, п. Барановка, п. Торжок	81	0	110	0	0	0			Капитальный ремонт (ГБУЗ НО "Вознесенская ЦРБ" акт обследования от 18.12.18 здания ФАП)
12	Илевский ФАП	с. Илев	98	0	126	0	0	0		да	
13	Линейский ФАП	с. Линейка, д. Тумлейка, д. Антоновка	97	0	112	0	0	0			
14	Мотызлейский ФАП	с. Мотызлей, д. Дашино	748	0	876	0	0	0		да	
15	Новосельский ФАП	с. Новоселки, с. Девлетяково, с. Княжево	477	0	585	0	0	0			
16	Полх-Майданский ФАП	с. Полх-Майдан, д. Вилки, п. Крутец, п. Новый Путь	1447	0	1502	0	0	0			
17	Починковский ФАП	д. Починки	176	0	210	0	0	0			
18	Сар-Майданский ФАП	с. Сар-Майдан, д. Малый Майдан	741	0	855	0	0	0			

№ на карте	Наименование медицинской организации (структурного подразделения)	Непосредственно обслуживаемые населенные пункты, закрепленные по участковому принципу (перечислить)	Численность населения в обслуживаемых населенных пунктах, закрепленных по участковому принципу	Плановая (проектная) мощность (число посещений в смену)	Плановые объемы по ТПГГ* (число посещений)		Плановые объемы по ТПГГ* (круглосуточный стационар), число койко-дней		Профиль коек по ТПГГ* (перечислить)	Находится в арендованном помещении	Здание требует сноса, реконструкции, капитального ремонта
					Всего	в том числе по ОМС	Всего	в том числе по ОМС			
1	2	3	4	5	6	7	8	9	10	11	12
19	Сарминский ФАП	п. Куриха, п. Сарма, п. Донок, п. Ивановка, п. Кочгар, п. Луктос, п. Преображенка, п. Свободный, п. Степановка, п. Яблонка	556	0	643	0	0	0			
20	Суморьевский ФАП	д. Вещерка, д. Китаевка, д. Мельсеватовка, с. Суморьево	320	0	368	0	0	0			
	Итого ГБУЗ НО "Вознесенская ЦРБ"	Домовые хозяйства – 3 ед.	15072	440	105473	73192	24591	18591			

ГБУЗ НО "Володарская ЦРБ"

1,17	Володарская центральная районная больница	г.Володарск, р.п. Ильиногорск, р.п. Красная Горка, р.п. Решетиха, р.п. Смолино, р.п. Фролищи, р.п. Центральный, р.п. Юганец, п. Новосмолинский, д. Гладково, с. Золино, д. Талашманово, п. Ильино, д. Ильина Гора, д. Седельниково, п. Мулино, д. Дева, п. Красные Ударники, д. Мулино, с. Старково, с. Мячково, д. Обезд, д. Соловьево, д. Чичерево, д. Щелапино, п. Гольшево, п. Дубки, п. Охлопково, п. Старая Сейма, п. Чернуха, п. Щелканово	44586	300	110002	52892	0	0			Требуется капитальный ремонт (ГБУЗ НО "Володарская ЦРБ" Акт №1 осмотра состояния здания от 15.06.2019г. стоматологический корпус, акт №9 осмотра состояния здания от 17.06.19 поликлиники, акт №19 осмотра состояния
------	---	---	-------	-----	--------	-------	---	---	--	--	--

№ на карте	Наименование медицинской организации (структурного подразделения)	Непосредственно обслуживаемые населенные пункты, закрепленные по участковому принципу (перечислить)	Численность населения в обслуживаемых населенных пунктах, закрепленных по участковому принципу	Плановая (проектная) мощность (число посещений в смену)	Плановые объемы по ТПГГ* (число посещений)		Плановые объемы по ТПГГ* (круглосуточный стационар), число койко-дней		Профиль коек по ТПГГ* (перечислить)	Находится в арендованном помещении	Здание требует сноса, реконструкции, капитального ремонта
					Всего	в том числе по ОМС	Всего	в том числе по ОМС			
1	2	3	4	5	6	7	8	9	10	11	12
											здания от 17.06.19 ЦВА)
2	Ильиногорская больница. Стационар	г.Володарск, р.п. Ильиногорск, р.п. Красная Горка, р.п. Решетиха, р.п. Смолино, р.п. Фролищи, р.п. Центральный, р.п. Юганец, п. Новосмолинский, д. Гладково, с. Золино, д. Талашманово, п. Ильино, д. Ильина Гора, д. Седельниково, п. Мулино, д. Дева, п. Красные Ударники, д. Мулино, с. Старково, с. Мячково, д. Обезд, д. Соловьево, д. Чичерево, д. Щелапино, п. Голышево, п. Дубки, п. Охлопково, п. Старая Сейма, п. Чернуха, п. Щелканово	44586	0	0	0	48415	43763	Терапевтический, неврологический, педиатрический (соматический), хирургический, гнойный хирургический, сестринского ухода, реанимационный		Требуется капитальный ремонт (ГБУЗ НО "Володарская ЦРБ" Акт №1 осмотра состояния здания от 07.06.2019г. стационара, акт №20 осмотра состояния здания от 06.06.19г стационара)
2,18	Ильиногорская больница. Поликлиника	р.п. Ильиногорск	7465	150	30895	30895	0	0			Требуется капитальный ремонт (ГБУЗ НО "Володарская ЦРБ" Акт №10 осмотра

№ на карте	Наименование медицинской организации (структурного подразделения)	Непосредственно обслуживаемые населенные пункты, закрепленные по участковому принципу (перечислить)	Численность населения в обслуживаемых населенных пунктах, закрепленных по участковому принципу	Плановая (проектная) мощность (число посещений в смену)	Плановые объемы по ТПГГ* (число посещений)		Плановые объемы по ТПГГ* (круглосуточный стационар), число койко-дней		Профиль коек по ТПГГ* (перечислить)	Находится в арендованном помещении	Здание требует сноса, реконструкции, капитального ремонта
					Всего	в том числе по ОМС	Всего	в том числе по ОМС			
1	2	3	4	5	6	7	8	9	10	11	12
											состояния здания от 07.06.2019г. поликлиники, акт №17 осмотра состояния здания от 06.06.19 поликлиники)
3	Решетихинская поликлиника	р.п. Решетиха	6806	150	20765	20765	0	0			Требуется капитального ремонта (ГБУЗ НО "Володарская ЦРБ" Акт №8 осмотра состояния здания от 16.06.2019г. поликлиники)
4	Фролищинская поликлиника	р.п. Фролищи	1464	100	2342	2342	0	0			Требуется капитального ремонта (ГБУЗ НО "Володарская ЦРБ" Акт №15 осмотра состояния

№ на карте	Наименование медицинской организации (структурного подразделения)	Непосредственно обслуживаемые населенные пункты, закрепленные по участковому принципу (перечислить)	Численность населения в обслуживаемых населенных пунктах, закрепленных по участковому принципу	Плановая (проектная) мощность (число посещений в смену)	Плановые объемы по ТПГГ* (число посещений)		Плановые объемы по ТПГГ* (круглосуточный стационар), число койко-дней		Профиль коек по ТПГГ* (перечислить)	Находится в арендованном помещении	Здание требует сноса, реконструкции, капитального ремонта
					Всего	в том числе по ОМС	Всего	в том числе по ОМС			
1	2	3	4	5	6	7	8	9	10	11	12
											Здания от 26.06.2019г. поликлиники)
5	Юганецкая поликлиника	р.п. Юганец	2721	100	5044	5044	0	0			
6	Мулинская сельская врачебная амбулатория	д. Мулино, д. Дева, п. Красные ударники, п. Мулино, с. Старково	4387	100	10307	10307	0	0			
7	Новосмолинская сельская врачебная амбулатория	п. Новосмолинский, д. Гладково, с. Золино, д. Талашманово	4432	100	7175	7175	0	0			
8	Смолинская врачебная амбулатория	р.п. Смолино	2551	100	6447	6447	0	0			
9	Центральная врачебная амбулатория	р.п. Центральный, п. Инженерный	1625	100	2127	2127	0	0			Требуется капитального ремонта (ГБУЗ НО "Володарская ЦРБ" Акт №16 осмотра состояния здания от 27.06.2019г. ЦВА)
10	Золинский ФАП	п. Новосмолинский, д. Гладково, с. Золино, д. Талашманово	390	0	1903	0	0	0			

№ на карте	Наименование медицинской организации (структурного подразделения)	Непосредственно обслуживаемые населенные пункты, закрепленные по участковому принципу (перечислить)	Численность населения в обслуживаемых населенных пунктах, закрепленных по участковому принципу	Плановая (проектная) мощность (число посещений в смену)	Плановые объемы по ТПГГ* (число посещений)		Плановые объемы по ТПГГ* (круглосуточный стационар), число койко-дней		Профиль коек по ТПГГ* (перечислить)	Находится в арендованном помещении	Здание требует сноса, реконструкции, капитального ремонта
					Всего	в том числе по ОМС	Всего	в том числе по ОМС			
1	2	3	4	5	6	7	8	9	10	11	12
11	Илина-Гора ФАП	д. Илина гора, д. Седельниково	138	0	673	0	0	0			Общество с ограниченной ответственностью "ЭНЕРГОРЕГИОН-НН" техническое заключение от 24.04.19г здание ФАП
12	Ильинский ФАП	п. Ильино	1550	0	7565	0	0	0			
13	Инженерный ФАП	р.п. Центральный, п. Инженерный	273	0	1332	0	0	0			Требуется капитальный ремонт (ГБУЗ НО "Володарская ЦРБ" Акт №3 от 09.06.2018г. осмотр состояния здания ФАП)
14	Красногорский ФАП	р.п. Красная горка, п. Гольшево, п. Дубки, п. Охлопково, п. Старая Сейма, п. Чернуха, п. Щелапино	1108	0	5408	0	0	0			Общество с ограниченной ответственностью "ЭНЕРГОРЕГИОН-НН" техническое заключение от 24.04.19г здание ФАП

№ на карте	Наименование медицинской организации (структурного подразделения)	Непосредственно обслуживаемые населенные пункты, закрепленные по участковому принципу (перечислить)	Численность населения в обслуживаемых населенных пунктах, закрепленных по участковому принципу	Плановая (проектная) мощность (число посещений в смену)	Плановые объемы по ТПГГ* (число посещений)		Плановые объемы по ТПГГ* (круглосуточный стационар), число койко-дней		Профиль коек по ТПГГ* (перечислить)	Находится в арендованном помещении	Здание требует сноса, реконструкции, капитального ремонта
					Всего	в том числе по ОМС	Всего	в том числе по ОМС			
1	2	3	4	5	6	7	8	9	10	11	12
15	Мулинский ФАП	д. Мулино, д. Дева, п. Красные ударники, п. Мулино, с. Старково	110	0	537	0	0	0			
16	Мячковский ФАП	с. Мячково, д. Обезд, д. Соловьево, д. Чичерево, д. Щелапино	120	0	586	0	0	0			Общество с ограниченной ответственностью "ЭНЕРГОРЕГИОН-НН" техническое заключение от 24.04.19г здание ФАП
	Итого ГБУЗ НО "Володарская ЦРБ"	Домовые хозяйства – 2 ед.	57954	1200	213108	137994	48415	43763			

№ на карте	Наименование медицинской организации (структурного подразделения)	Непосредственно обслуживаемые населенные пункты, закрепленные по участковому принципу (перечислить)	Численность населения в обслуживаемых населенных пунктах, закрепленных по участковому принципу	Плановая (проектная) мощность (число посещений в смену)	Плановые объемы по ТПГГ* (число посещений)		Плановые объемы по ТПГГ* (круглосуточный стационар), число койко-дней		Профиль коек по ТПГГ* (перечислить)	Находится в арендованном помещении	Здание требует сноса, реконструкции, капитального ремонта
					Всего	в том числе по ОМС	Всего	в том числе по ОМС			
1	2	3	4	5	6	7	8	9	10	11	12

ГБУЗ НО "Воротынская ЦРБ"

1	ГБУЗ НО "Воротынская центральная районная больница"	п. Воротынец с. Елвашка с. Покров-Майдан с. Крутцы п. Новая Жизнь с. Быковка д. Ольгино с. Львово с. Ахпаевка с. Криуши п. Алексеевский с. Огнев-Майдан п. Красный Восток п. Юрты с. Отары с. Осинки с. Чугуны с. Березов-Майдан	8479	300	121639	104774	27229	26669	Гинекологические гнойные хирургические инфекционные неврологические реабилитационные соматические реабилитационные для бюльных с заболеваниями опорно- двигательного аппарата и периферической нервной системы педиатрические соматические терапевтические травматологические хирургические интенсивной терапии		
---	---	---	------	-----	--------	--------	-------	-------	--	--	--

№ на карте	Наименование медицинской организации (структурного подразделения)	Непосредственно обслуживаемые населенные пункты, закрепленные по участковому принципу (перечислить)	Численность населения в обслуживаемых населенных пунктах, закрепленных по участковому принципу	Плановая (проектная) мощность (число посещений в смену)	Плановые объемы по ТПГГ* (число посещений)		Плановые объемы по ТПГГ* (круглосуточный стационар), число койко-дней		Профиль коек по ТПГГ* (перечислить)	Находится в арендованном помещении	Здание требует сноса, реконструкции, капитального ремонта
					Всего	в том числе по ОМС	Всего	в том числе по ОМС			
1	2	3	4	5	6	7	8	9	10	11	12
2	Васьурская больница	п.Васьурск сл.Хмелевка п.Лысая Гора п.Шереметьево п.Сосенки п.Казанский п.Петровский с.Отары	1554	65	8340	8340	3500	0	сестринского ухода		
3,23	Михайловская участковая больница	с.Михайловское с.Разнежье с.Каменка п.Кузьмьяр	2429	105	12258	12258	3500	0	сестринского ухода		
4	Ахпаевский ФАП	с.Ахпаевка	202	0	1400	0	0	0			
5	Белавский ФАП	с.Белавка	447	0	3040	0	0	0			
6	Бер-Майданский ФАП	с.Березов-Майдан	255	0	1800	0	0	0			
7	Быковский ФАП	с.Быковка д.Ольгино с.Львово д.Николаевка	292	0	2000	0	0	0			
8	Каменский ФАП	с.Каменка	302	0	2100	0	0	0			
9	Кекинский ФАП	с.Кекино	153	0	1040	0	0	0			
10	Кришинский ФАП	с.Криши, п.Алексеевский	323	0	2200	0	0	0			
11	Кузьмьярский ФАП	п.Кузьмьяр	499	0	3400	0	0	0			

№ на карте	Наименование медицинской организации (структурного подразделения)	Непосредственно обслуживаемые населенные пункты, закрепленные по участковому принципу (перечислить)	Численность населения в обслуживаемых населенных пунктах, закрепленных по участковому принципу	Плановая (проектная) мощность (число посещений в смену)	Плановые объемы по ТПГГ* (число посещений)		Плановые объемы по ТПГГ* (круглосуточный стационар), число койко-дней		Профиль коек по ТПГГ* (перечислить)	Находится в арендованном помещении	Здание требует сноса, реконструкции, капитального ремонта
					Всего	в том числе по ОМС	Всего	в том числе по ОМС			
1	2	3	4	5	6	7	8	9	10	11	12
12	Лысогорский ФАП	п.Лысая Гора п.Шереметьева п.Сосенки п.Казанский п.Петровский	241	0	1700	0	0	0			
13	Огнев-Майданский ФАП	с.Огне-Майдан п.Красный Восток п.Юрты	425	0	3100	0	0	0			
14	Осиновский ФАП	с.Осинки	407	0	2800	0	0	0			
15	Отарский ФАП	с.Отары	236	0	1610	0	0	0			
16	Покров-Майданский ФАП	с.Покров-Майдан д.Крутцы п.Новая Жизнь	395	0	2690	0	0	0			
17	Разнежский ФАП	с.Разнежье	347	0	2400	0	0	0			
18	Сомовский ФАП	с.Сомовка д.Белогорка д.Карповка п.Приволжский	405	0	2760	0	0	0			

№ на карте	Наименование медицинской организации (структурного подразделения)	Непосредственно обслуживаемые населенные пункты, закрепленные по участковому принципу (перечислить)	Численность населения в обслуживаемых населенных пунктах, закрепленных по участковому принципу	Плановая (проектная) мощность (число посещений в смену)	Плановые объемы по ТПГГ* (число посещений)		Плановые объемы по ТПГГ* (круглосуточный стационар), число койко-дней		Профиль коек по ТПГГ* (перечислить)	Находится в арендованном помещении	Здание требует сноса, реконструкции, капитального ремонта
					Всего	в том числе по ОМС	Всего	в том числе по ОМС			
1	2	3	4	5	6	7	8	9	10	11	12
19	Тришкинский ФАП	д.Александровка с.Тришкино д.Староникольское д.Ледырь с.Шокино	247	0	1680	0	0	0			
20	Чугуновский ФАП	с.Чугуны	703	0	4780	0	0	0			
22	Красногорский ОВОП	Красная Горка д.Липовка д.Сарайки с.Быковка д.Ольгино с.Львово д.Николаевка с.Чугуны д.Варварино д.Надеждино д.Калитка п.Южный	1553	20	7259	7259	0	0			

№ на карте	Наименование медицинской организации (структурного подразделения)	Непосредственно обслуживаемые населенные пункты, закрепленные по участковому принципу (перечислить)	Численность населения в обслуживаемых населенных пунктах, закрепленных по участковому принципу	Плановая (проектная) мощность (число посещений в смену)	Плановые объемы по ТПГГ* (число посещений)		Плановые объемы по ТПГГ* (круглосуточный стационар), число койко-дней		Профиль коек по ТПГГ* (перечислить)	Находится в арендованном помещении	Здание требует сноса, реконструкции, капитального ремонта
					Всего	в том числе по ОМС	Всего	в том числе по ОМС			
1	2	3	4	5	6	7	8	9	10	11	12
24	Семьянский ОВОП	с.Семьяны д.Никольское п.Нефедиха д.Агрофенино с.Ивановка п.Новинки д.Александровка д.Тришкино д.Староникольское д.Ледырь с.Шокино с.Кекино с.Белавка	1563	20	6918	6918	0	0			
25	Фокинский ОВОП	с.Фокино с.Сомовка с.Белогорка д.Карповка п.Приволжский	1667	20	7093	7093	0	0			
	Итого ГБУЗ НО "Воротынская ЦРБ"	Домовые хозяйства – 9 ед.	18025	530	204007	146642	34229	26669			

ГБУЗ НО "Воскресенская центральная районная больница"

№ на карте	Наименование медицинской организации (структурного подразделения)	Непосредственно обслуживаемые населенные пункты, закрепленные по участковому принципу (перечислить)	Численность населения в обслуживаемых населенных пунктах, закрепленных по участковому принципу	Плановая (проектная) мощность (число посещений в смену)	Плановые объемы по ТПГГ* (число посещений)		Плановые объемы по ТПГГ* (круглосуточный стационар), число койко-дней		Профиль коек по ТПГГ* (перечислить)	Находится в арендованном помещении	Здание требует сноса, реконструкции, капитального ремонта
					Всего	в том числе по ОМС	Всего	в том числе по ОМС			
1	2	3	4	5	6	7	8	9	10	11	12
1,34	Воскресенская ЦРБ	р.п.Воскресенское, д.Чернышиха, д.Капустиха, д.Калиниха, п.Калиниха, п. им Михеева, д.Будилиха, д.Задворка, д.Усиха, д.Чухломка, д.Якшиха, д.Белоусово, д.Буслаево, с.Глухово, д.Елкино, д.Липовка, д.Родионово, д.Анненка, д.Кр.Новь, п. Красные Поляны, п.Красный Яр, п.Мирный, п. Поляны, с.Богородское, д.Борисовка, д.Косогорова, д.Лалакино, д.Курдома, д.Урубково, д.Бесходарное, д.Богданово, д.Валявиха, д.Галибиха, д.Евдокимово, д.Трифарино, д.Аносово, д.Левиха, д.Пичужиха, д.Попиха, д.Поползуха, д.Стрелиха, д.Красное, д.Погатиха, д.Пузеево, д.Семеново, д.Шишкино, д.Асташиха, с.Благовещенское, с.Знаменское, д.Бахарево, д.Докукино, д.Ладыгино, д.Нагорное, д.Сосновка, д.Сухоборка, д.Сысуево, д.Томилиха, с.Успенское, д.Шевелино, д.Безводное, д.Елдеж, д.Копанки, д.Поломерское, д.Попово, д.Черново, д.Бараниха, д.Звягино, д.Чанниково, д.Карасиха, д.Кладовка, д.Коробиха, д.Прудовка, д.Соловьиха, д.Антипино, д.Васильевское, д.Дубовик, д.Кузнецово, д.Кучиново, д.Марьино, д.Марфино, д.Нахратово, д.Озерское, д.Подлесное, д.Шамино, д.Щербачиха, д.Орехи, д.Шалово, д.Бахариха, д.Лучиновка, д.Площаниха, д.Русениха, д.Щербачиха, д.Копылково, д.Чихтино	19735	360	110783	98245	27313	24313	Гинекологические, гнойные хирургические, инфекционные, неврологические, патологии беременности, терапевтические, хирургические, койки сестринского ухода		Требует капитального ремонта акт №1 осмотра состояния здания от 11.01.20 поликлиники, акт №2 осмотра состояния здания от 11.01.20 стационара, акт №4 осмотра состояния здания от 11.01.20 инфекционного отделения.

№ на карте	Наименование медицинской организации (структурного подразделения)	Непосредственно обслуживаемые населенные пункты, закрепленные по участковому принципу (перечислить)	Численность населения в обслуживаемых населенных пунктах, закрепленных по участковому принципу	Плановая (проектная) мощность (число посещений в смену)	Плановые объемы по ТПГГ* (число посещений)		Плановые объемы по ТПГГ* (круглосуточный стационар), число койко-дней		Профиль коек по ТПГГ* (перечислить)	Находится в арендованном помещении	Здание требует сноса, реконструкции, капитального ремонта
					Всего	в том числе по ОМС	Всего	в том числе по ОМС			
1	2	3	4	5	6	7	8	9	10	11	12
2,33	Владимирская амбулатория	д.Александровка, д.Б.Ключи, с.Владимирское, д.Зимарка, д.Мартьяново, д.Осиновка, д.Рассадино, д.Шишенино, д.Аршиново, д.Бараново, д.Каменка, д.Пигалёво, д.Пузеево, д.Шурговаш, д.Быдрей, д.Лобачи, д.Топан	1704	15	5818	5818,	0,00	0,00			
3	Воздвиженская амбулатория	д.Б.Содомово, с.Воздвиженское, д.Ижма, д.Руя, д.Ч.Болото, д.Б-Иевлево, д.М-Иевлево, д.Сухоречье, д.Тиханки, д.Большие Отары, д.Заболотное, д.Малые Отары, д.Б.-Поле, д.Кузнец, д.Нестерино, д.Ошараш, д.Б-Юронга, д.Изыянка, д.М-Юронга, д.Б.-Поляны, д.М.-Содомово, д.Петрово, д.Прудовские, п.Северный, д.Безводное, д.Игнатьево, д.Краснояр, д.Песочное, д.Раскаты, д.Троицкое, д.Драничное, д.Елизаветино, с.Староустье	2542	50,	9942,	9942,	0,00	0,00			Требуется капитальный ремонт акт №19 осмотра состояния здания от 14.01.20 амбулатории
4	Нестиарская амбулатория	д.Автулиха, д.Быстрец, д.Завод, д.Заозерье, д.Клюкино, д.Марково, с.Нестиары, д.Никоново, д.Д.-Поляны, д.Дубовка, д.Егорово, д.Ерзово, д.Кр.Звезда, д.Бовырино, д.Люнда, д.Осиновка	708	20,	2840	2840,	0,00	0,00			
5	Асташихинский ФАП	д.Асташиха, с.Благовещенское, с.Знаменское	395		1533	0,00	0,00	0,00		да	
6	Барановский ФАП	д.Аршиново, д.Бараново, д.Каменка, д.Пигалёво, д.Пузеево, д.Шурговаш	456		1868	0,00	0,00	0,00		да	
7	Богородский ФАП	с.Богородское, д.Борисовка, д.Косогорова, д.Лалакино, д.Курдома, д.Урубково	991		2500	2500,	0,00	0,00			
8	Большеиевлевский ФАП	д.Б-Иевлево, д.М-Иевлево, д.Сухоречье, д.Тиханки	239		1136,	0,00	0,00	0,00			Требуется капитальный ремонт акт №24 осмотра

№ на карте	Наименование медицинской организации (структурного подразделения)	Непосредственно обслуживаемые населенные пункты, закрепленные по участковому принципу (перечислить)	Численность населения в обслуживаемых населенных пунктах, закрепленных по участковому принципу	Плановая (проектная) мощность (число посещений в смену)	Плановые объемы по ТПГГ* (число посещений)		Плановые объемы по ТПГГ* (круглосуточный стационар), число койко-дней		Профиль коек по ТПГГ* (перечислить)	Находится в арендованном помещении	Здание требует сноса, реконструкции, капитального ремонта
					Всего	в том числе по ОМС	Всего	в том числе по ОМС			
1	2	3	4	5	6	7	8	9	10	11	12
											состояния здания от 14.01.20 ФАП
9	Большеотарский ФАП	д.Большие Отары, д.Заболотное, д.Малые Отары	376,		1518,	0,00	0,00	0,00			
10	Большепольский ФАП	д.Б.-Поле, д.Кузнец, д. Нестерино, д.Ошараш	159		708,	0,00	0,00	0,00			
11	Глуховский ФАП	д.Белуосово, д.Буслаево, с.Глухово, д.Елкино, д.Липовка, д.Родионово	654		2500,	2500	0,00	0,00			Требуется капитального ремонта акт №26 осмотра состояния здания от 14.01.20 ФАП
12	Докуинский ФАП	д.Бахарево, д.Нагорное, д.Сысуево, д.Шевелино, д.Докукино, д.Сосновка, д.Томилиха, с.Успенское, д.Ладыгино, д.Сухоборка, с.Успенское,	464		1671,	0,00	0,00	0,00		да	
13	Егоровский ФАП	д.Д.-Поляны, д.Дубовка, д.Егорово, д.Ерзово, д.Кр.Звезда	235		968,	0,00	0,00	0,00			
14	Елдежский ФАП	д.Безводное, д.Елдеж	266		835	0,00	0,00	0,00			
15	Звягинский ФАП	д.Бараниха, д.Звягино, д.Чанниково	145		739	0,00	0,00	0,00			
16	Игнатевский ФАП	д.Безводное, д.Игнатеево, д.Краснояр	135		443	0,00	0,00	0,00			Требуется капитального ремонта акт №35 осмотра состояния здания от 14.01.20 ФАП
17	Изьянский ФАП	д.Б-Юронга, д.Изьянка, д.М-Юронга	85		433	0,00	0,00	0,00			Требуется капитального ремонта акт

№ на карте	Наименование медицинской организации (структурного подразделения)	Непосредственно обслуживаемые населенные пункты, закрепленные по участковому принципу (перечислить)	Численность населения в обслуживаемых населенных пунктах, закрепленных по участковому принципу	Плановая (проектная) мощность (число посещений в смену)	Плановые объемы по ТПГГ* (число посещений)		Плановые объемы по ТПГГ* (круглосуточный стационар), число койко-дней		Профиль коек по ТПГГ* (перечислить)	Находится в арендованном помещении	Здание требует сноса, реконструкции, капитального ремонта
					Всего	в том числе по ОМС	Всего	в том числе по ОМС			
1	2	3	4	5	6	7	8	9	10	11	12
											№36 осмотра состояния здания от 14.01.20 ФАП
18	Карасихинский ФАП	д.Карасиха, д.Кладовка, д.Коробиха, д.Прудовка, д.Соловьиха	85		352	0,00	0,00	0,00			Требуется капитального ремонта акт №30 осмотра состояния здания от 14.01.20 ФАП
19	Красноярский ФАП	д.Анненка, д.Кр.Новь, п.Красный Яр, п.Красные Поляны, п.Мирный, п. Поляны	574		2500	2500	0,00	0,00			
20	Левихинский ФАП	д.Аносово, д.Левиха, д.Пичужиха, д.Попиха, д.Поползуха, д.Стрелиха	104,		433,	0,00	0,00	0,00			
21	Людсоосиновский ФАП	д.Бовырино, д.Людда, д.Осиновка	156		647	0,00	0,00	0,00		да	
22	Малосодомовский ФАП	д.Б.-Поляны д.М.-Содомово, д.Петрово, д.Прудовские	150		502,	0,00	0,00	0,00			
23	Нахратовский ФАП	д.Антипино, д.Васильевское, д.Дубовик, д.Кузнецово, д.Кучиново, д.Марьино, д.Марфино, д.Нахратово, д.Озерское, д.Подлесное, д.Шамино, д.Щербаково	542		2191	0,00	0,00	0,00			
24	Ореховский ФАП	д.Орехи, д.Шалово	51		357	0,00	0,00	0,00			
25	Погатихинский ФАП	д.Красное, д.Погатиха, д.Пузеево, д.Семеново, д.Шишкино	104		359	0,00	0,00	0,00			
26	Поповский ФАП	д.Копанки, д.Поломерское, д.Попово, д.Черново	212		8760	0,00	0,00	0,00			Требуется капитального ремонта акт №22 осмотра состояния здания от

№ на карте	Наименование медицинской организации (структурного подразделения)	Непосредственно обслуживаемые населенные пункты, закрепленные по участковому принципу (перечислить)	Численность населения в обслуживаемых населенных пунктах, закрепленных по участковому принципу	Плановая (проектная) мощность (число посещений в смену)	Плановые объемы по ТПГГ* (число посещений)		Плановые объемы по ТПГГ* (круглосуточный стационар), число койко-дней		Профиль коек по ТПГГ* (перечислить)	Находится в арендованном помещении	Здание требует сноса, реконструкции, капитального ремонта
					Всего	в том числе по ОМС	Всего	в том числе по ОМС			
1	2	3	4	5	6	7	8	9	10	11	12
											14.01.20 ФАП
27	Раскатский ФАП	д.Песочное, д.Раскаты, д.Троицкое	310		1089	0,00	0,00	0,00			Требуется капитальный ремонт акт №27 осмотра состояния здания от 14.01.20 ФАП
28	Русенихинский ФАП	д.Бахариха, д.Лучиновка, д.Площаниха, д.Русениха, д.Щербачиха	190,		922,	0,00	0,00	0,00		да	
29	Северный ФАП	п.Северный	158,		555	0,00	0,00	0,00			
30	Староустинский ФАП	д.Драничное, д.Елизаветино, с.Староустье	619		2500	2500	0,00	0,00			
31	Чихтинский ФАП	д.Копылково, д.Чихтино	83,		459	0,00	0,00	0,00			
32	Шадринский ФАП	д.Быдрей, д.Лобачи, д.Топан, д.Шадрино	372		951	0,00	0,00	0,00			Требуется капитальный ремонт акт №33 осмотра состояния здания от 14.01.20 ФАП
	Галибихинский ФАП	д.Бесходарное, д.Богданово, д.Валявиха, д.Галибиха, д.Евдокимово, д.Трифарино	422		1212	0,00	0,00	0,00			
	Итого ГБУЗ НО "Воскресенская ЦРБ"	Домовые хозяйства – 12 ед.	19459	445	162140	126845,00	27313,00	24313,00			

ГБУЗ НО "Выксунская центральная районная больница"

1	Стоматологическая поликлиника	г.г Выкса	81654	275	56487	56487	0	0			
---	-------------------------------	-----------	-------	-----	-------	-------	---	---	--	--	--

№ на карте	Наименование медицинской организации (структурного подразделения)	Непосредственно обслуживаемые населенные пункты, закрепленные по участковому принципу (перечислить)	Численность населения в обслуживаемых населенных пунктах, закрепленных по участковому принципу	Плановая (проектная) мощность (число посещений в смену)	Плановые объемы по ТПГГ* (число посещений)		Плановые объемы по ТПГГ* (круглосуточный стационар), число койко-дней		Профиль коек по ТПГГ* (перечислить)	Находится в арендованном помещении	Здание требует сноса, реконструкции, капитального ремонта
					Всего	в том числе по ОМС	Всего	в том числе по ОМС			
1	2	3	4	5	6	7	8	9	10	11	12
1,23	Выксунская ЦРБ	г Выкса, пгт Досчатое, пгт Шиморское, пгт Виля, с. Новодмитриевка, с. Туртапка, пгт Ближне-Песочное, пгт Ближне Черная, с. Мотмос, с. Борковка, с. Верхняя Верея, с. Нижняя Верея, д. Грязная, д. Тамболес, с. Чупалейка, д. Змейка, д. Новая Деревня, с. Сноведь, д. Покровка, с. Полдеревка, п. Димара, п. Фирюсиха, п. Унор, п. Внутренний, п. Бакин, п. Пристанское, п. Красное Солнце, д. Норковка, д. Дальнепесочная, п. Озерный, п. Стрелка, д. Пустошка, с. Семилово, п. Мьяря, п. Ореховка, п. Малиновка, д. Старая Деревня, д. Гагарская, п. Шернавка, д. Осиповка, п. Боевой, п. Ризадеевский,	81654	1040	501229	441449	137044	123793	Для беременных и рожениц, патологии беременности, акушерского (сестринского) ухода, хирургические, гнойные хирургические, ожоговые, онкологические при применении химиотерапевтического лечения, урологические, травматологические, неврологические, неврологические (ПСО и РСЦ), травматологические (с сочетанной травмой), офтальмологические, педиатрические соматические, патологии новорожденных и недоношенных детей, реабилитационные для больных с заболеваниями ЦНС и органов чувств, гинекологические, терапевтические, геронтологические, кардиологические, кардиологические (ПСО		

№ на карте	Наименование медицинской организации (структурного подразделения)	Непосредственно обслуживаемые населенные пункты, закрепленные по участковому принципу (перечислить)	Численность населения в обслуживаемых населенных пунктах, закрепленных по участковому принципу	Плановая (проектная) мощность (число посещений в смену)	Плановые объемы по ТПГГ* (число посещений)		Плановые объемы по ТПГГ* (круглосуточный стационар), число койко-дней		Профиль коек по ТПГГ* (перечислить)	Находится в арендованном помещении	Здание требует сноса, реконструкции, капитального ремонта
					Всего	в том числе по ОМС	Всего	в том числе по ОМС			
1	2	3	4	5	6	7	8	9	10	11	12
									и РЦЛ), эндокринологические, инфекционные, дерматологические, наркологические, психиатрические		
2	Вильская больница	рп Виля, г. Выкса, п. Фирюсиха	3573	25	3682	3682	2200	0	сестринского ухода		
3	Поликлиника Досчатинской больницы	рп Досчатое	5080	50	12933	12933	0	0			
4	Шиморская больница	рп Шиморское	4089	100	20858	20858	0	0			
5,22	Новодмитриевская врачебная амбулатория	д. Новодмитриевка, п. Ореховка, п. Боевой, с. Семилово	676	50	8052	8052	0	0			
6	Ближнепесоченский ФАП	пгт Бл-Песочное	1579	0	3600	3600	0	0			

№ на карте	Наименование медицинской организации (структурного подразделения)	Непосредственно обслуживаемые населенные пункты, закрепленные по участковому принципу (перечислить)	Численность населения в обслуживаемых населенных пунктах, закрепленных по участковому принципу	Плановая (проектная) мощность (число посещений в смену)	Плановые объемы по ТПГГ* (число посещений)		Плановые объемы по ТПГГ* (круглосуточный стационар), число койко-дней		Профиль коек по ТПГГ* (перечислить)	Находится в арендованном помещении	Здание требует сноса, реконструкции, капитального ремонта
					Всего	в том числе по ОМС	Всего	в том числе по ОМС			
1	2	3	4	5	6	7	8	9	10	11	12
7	Ближнечерновской ФАП	пгт Бл-Черная	1577	0	10442	0	0	0			
8	Борковский ФАП	с. Борковка	1451	0	3600	3600	0	0			
9	Верхневереяский ФАП	с. В-Верея	1109	0	73530	0	0	0			
10	Грязновский ФАП	д. Грязная	940	0	6238	0	0	0			
11	Димарский ФАП	п. Димара	100	0	694	0	0	0			
12	Нижневереяский ФАП	с. Н-Верея, п. Стрелка, п. Внутреннее, п. Озерный, п. Пристанское, п. Бакин	944	0	6264	0	0	0			
13	Новский ФАП	д. Новая-Деревня, д. Старая, д. Дальне-Песочное, д. Дальне-Черная, д. Гагарское, п. Кр Солнце, д. Шернавка	3160	0	2120	0	0	0			
14	Покровский ФАП	д. Покровка, д. Пустошка, д. Малиновка	174	0	1182	0	0	0			
15	Проволоченский ФАП	пгт Проволочное	1122	0	7439	0	0	0			
16	Сноведской ФАП	с. Сноведь, д. Норковка	275	0	1849	0	0	0			
17	Тамболеский ФАП	д. Тамболес	470	0	3136	0	0	0			
18	Туртапинский ФАП	с. Туртапка, д. Змейка	1669	0	11049	0	0	0			
19	Унорский ФАП	п. Унор	41	0	308	0	0	0			
20	Чупалейский ФАП	с. Чупалейка, с. Полдеревка, п. Мья	514	0	3426	0	0	0			
21	Мотмосской ОВОП в составе городской поликлиники	с. Мотмос	2095	20	4341	4341	0	0			
	Итого ГБУЗ НО "Высунская ЦРБ"	Домовые хозяйства – 1 ед.	193946	1560	742459	555002	139244	123793			

№ на карте	Наименование медицинской организации (структурного подразделения)	Непосредственно обслуживаемые населенные пункты, закрепленные по участковому принципу (перечислить)	Численность населения в обслуживаемых населенных пунктах, закрепленных по участковому принципу	Плановая (проектная) мощность (число посещений в смену)	Плановые объемы по ТПГГ* (число посещений)		Плановые объемы по ТПГГ* (круглосуточный стационар), число койко-дней		Профиль коек по ТПГГ* (перечислить)	Находится в арендованном помещении	Здание требует сноса, реконструкции, капитального ремонта
					Всего	в том числе по ОМС	Всего	в том числе по ОМС			
1	2	3	4	5	6	7	8	9	10	11	12
1,25	ГБУЗ НО "Гагинская ЦРБ" Поликлиника	с. Гагино, с. Шерстино, с.Тяпино, п. Первомайский с. Ивковос. Зверевос, с. Сумгулово, с. СмирновоС. Итманово, с. Глушонкис. Ляпнас. Моисеевка, д. Протасово, с. Карауловка, с. Осиновка, с. Гуленки, с. Шумовос. Сыченки, с. Баженово, с. Малаховос. Никольское. Н.Еделевос.Н.Благовещенское, с. Сурки, с. Андросовос. Б.Уда, с. Пекшатыс. Ломакино, д.Ханенеевка, д. Сумароково, д. Луж-Помрыс.Юрьево, с.Курбатово, с.Калинино, с. П.Леонтьевос. Тарханово, с. Утка, с. Муратовка, с. Венец, д. Зелёнаяс. Дарьино, с. Черничиха, с. Н.Молчановод.Ройка, д. Зелёная, с.Ветошкино, п. Успенский, Б-Поляны, п. Раздольес. П.Осаново, с. Субботино, с. Новодевичьи Горыс. Исуповос. Какинос. Покровс. Березники, с. Воронцовос. Мишугово	9776	300	64844	50813	0	0			Требуется капитальный ремонт акт №2 здание пищеблока, акт №3 здание прачечной, акт №4 здание поликлиники, акт №14 здание терапевтического стационара, акт №5 здание гаражей.
1	ГБУЗ НО "Гагинская ЦРБ" Главный корпус		0	0	0	0	13097	13097	Хирургические, терапевтические, педиатрические, инфекционные взрослые, инфекционные педиатрические.		Требуется капитальный ремонт акт №1 здание главного корпуса
2,24	ГБУЗ НО "Гагинская ЦРБ" Б.Аратская УБ	с. Б.Арать	333	50	899	899	1500	0	Койки сестринского ухода		Требуется капитальный ремонт акт №6 здание офиса ОВОП
3	Б.Удинский ФЗП	с. Б.Уда, с. Пекшаты	160	0	1050	0	0	0			Требуется

№ на карте	Наименование медицинской организации (структурного подразделения)	Непосредственно обслуживаемые населенные пункты, закрепленные по участковому принципу (перечислить)	Численность населения в обслуживаемых населенных пунктах, закрепленных по участковому принципу	Плановая (проектная) мощность (число посещений в смену)	Плановые объемы по ТПГГ* (число посещений)		Плановые объемы по ТПГГ* (круглосуточный стационар), число койко-дней		Профиль коек по ТПГГ* (перечислить)	Находится в арендованном помещении	Здание требует сноса, реконструкции, капитального ремонта
					Всего	в том числе по ОМС	Всего	в том числе по ОМС			
1	2	3	4	5	6	7	8	9	10	11	12
											капитального ремонта акт №8 здание ФП
4	Березниковский ФЗП	с. Березники, с. Воронцово	381	0	2500	0	0	0			Требуется капитального ремонта акт №11 здание ФП
5	Ветошкинский ФЗП	д.Ройка, д. Зелёная, с.Ветошкино, п. Успенский, Б-Поляны, п. Раздолье	560	0	3675	0	0	0			Требуется капитального ремонта акт №10 здание ФП
6	Зверевский ФЗП	с. Зверевы, с. Сумгулово, с. Смирново	198	0	1299	0	0	0			
7	Ивковский ФЗП	с. Ивково	146	0	958	0	0	0			
8	Исуповский ФЗП	с. Исупово	290	0	1903	0	0	0			Требуется капитального ремонта акт №7 здание ФП
9	Итмановский ФЗП	С. Итманово, с. Глушонки	335	0	2198	0	0	0			Требуется капитального ремонта акт №12 здание ФП
10	Какинский ФЗП	с. Какино	188	0	1234	0	0	0			
11	Ломакинский ФЗП	с. Ломакино, д.Ханеневка, д. Сумароково, д. Луж-Помры	334	0	2192	0	0	0			Требуется капитального ремонта акт №13 здание ФП
12	Ляпнинский ФЗП	с. Ляпня	252	0	1654	0	0	0			

№ на карте	Наименование медицинской организации (структурного подразделения)	Непосредственно обслуживаемые населенные пункты, закрепленные по участковому принципу (перечислить)	Численность населения в обслуживаемых населенных пунктах, закрепленных по участковому принципу	Плановая (проектная) мощность (число посещений в смену)	Плановые объемы по ТПГГ* (число посещений)		Плановые объемы по ТПГГ* (круглосуточный стационар), число койко-дней		Профиль коек по ТПГГ* (перечислить)	Находится в арендованном помещении	Здание требует сноса, реконструкции, капитального ремонта
					Всего	в том числе по ОМС	Всего	в том числе по ОМС			
1	2	3	4	5	6	7	8	9	10	11	12
13	Мишуковский ФЗП	с. Мишуково	103	0	676	0	0	0			
14	Моисеевский ФЗП	с. Моисеевка, д. Протасово, с. Карауловка, с. Осиновка, с. Гуленки, с. Шумово	289	0	1896	0	0	0			
15	Н.Благовещенский ФЗП	с.Н.Благовещенское, с. Сурки, с. Андросово	265	0	1739	0	0	0			
16	Н.Еделеvский ФЗП	с. Н.Еделеvо	149	0	978	0	0	0			
17	Никольский ФЗП	с. Никольское	112	0	735	0	0	0			
18	П.Осановский ФЗП	с. П.Осаново, с. Субботино, с. Новодевичьи Горы	256	0	1680	0	0	0			
19	Покровский ФЗП	с. Покров	221	0	1450	0	0	0			
20	Сыченский ФЗП	с. Сыченки, с. Баженово, с. Малахово	152	0	997	0	0	0			Требует капитального ремонта акт №9 здание ФП
21	Тархановский ФЗП	с. Тарханово, с. Утка, с. Муратовка, с. Венец, д. Зелёная	290	0	1903	0	0	0			
22	Ушаковский ФЗП	с. Дарьино, с. Черничиха, с. Н.Молчаново	642	0	4213	0	0	0			
23	Юрьевский ФЗП	с.Юрьево, с.Курбатово, с.Калинино, с. П.Леонтьево	993	0	6516	0	0	0			
	Итого ГБУЗ НО "Гагинская ЦРБ"		10781	350	107189	51712	14597	13097			

ГБУЗ НО "Городецкая центральная районная больница"

№ на карте	Наименование медицинской организации (структурного подразделения)	Непосредственно обслуживаемые населенные пункты, закрепленные по участковому принципу (перечислить)	Численность населения в обслуживаемых населенных пунктах, закрепленных по участковому принципу	Плановая (проектная) мощность (число посещений в смену)	Плановые объемы по ТПГГ* (число посещений)		Плановые объемы по ТПГГ* (круглосуточный стационар), число койко-дней		Профиль коек по ТПГГ* (перечислить)	Находится в арендованном помещении	Здание требует сноса, реконструкции, капитального ремонта
					Всего	в том числе по ОМС	Всего	в том числе по ОМС			
1	2	3	4	5	6	7	8	9	10	11	12
1,29	"ГБУЗ НО"Городецкая ЦРБ"	д.Абросиха, д.Кудашиха, д.Подлужное, д.Пономарево, д.Улыбино, д.Черкуново, д.Дроздово, д.Бабино, д.Бодягино д.Богданово д.Никулино д. Сидорова д. Мокрушино д. Мочальное д. Чегенево д.Попово д.Ягодно-Лесное, д.Дырино, д. Лазарево, д.Мехово, д.Филоново, д. Шарыпово, д.Зубово, д.Копосово, д.Колываново Ульянково д.Притыкино д.Слышково д.Хахалино с.п.Узольский, д.Мысово, д.Тарханово,д.Пестово, д.Галанино,д.Заборово, д.Кленово, д.Жеравизное	27205	500	216485	187938	68011	68011	гинекологические, гнойно хирургические, инфекционные, неврологические, онкологические с ПХТ, терапевтические, хирургические, эндокринологические		требуется капитальный ремонт в здании главного крпуса стационара - акт ГБУЗ НО "Городецкая ЦРБ" № 1 от 11.01.2019 г., капитальный ремонт в здании взрослой поликлиники - акт ГБУЗ НО "Городецкая ЦРБ" № 2 от 14.01.2019 г.

№ на карте	Наименование медицинской организации (структурного подразделения)	Непосредственно обслуживаемые населенные пункты, закрепленные по участковому принципу (перечислить)	Численность населения в обслуживаемых населенных пунктах, закрепленных по участковому принципу	Плановая (проектная) мощность (число посещений в смену)	Плановые объемы по ТПГГ* (число посещений)		Плановые объемы по ТПГГ* (круглосуточный стационар), число койко-дней		Профиль коек по ТПГГ* (перечислить)	Находится в арендованном помещении	Здание требует сноса, реконструкции, капитального ремонта
					Всего	в том числе по ОМС	Всего	в том числе по ОМС			
1	2	3	4	5	6	7	8	9	10	11	12
2	филиал №1 ГБУЗНО "ГЦРБ"-Заволжская ГБ	г.Заволжье, р.п.Первомайский, п.Ясная Поляна.	38993	1500	279306	250759	88164	88164	гинекологические, гнойно хирургические, для беременных и рожениц, кардиологические, кардиологические (ПСО и РСЦ), неврологические, неврологические (ПСО и РСЦ), онкологические с ПХТ, реабилитационные для больных с заболеваниями центральной нервной системы и органов чувств, оториноларингологические, патологии беременности, патологии новорожденных и недоношенных детей, педиатрические соматические, терапевтические, травматологические, хирургические	требуется капитальный ремонт в зданиях: лечебный корпус-акт №2 от 17.04.2019 г., здания пищеблока - акт учреждения №2/1 от 17.09.2019 г., здания гаража - акт учреждения №4/1 от 24.01.2019 г., здания хоз.корпуса - акт учреждения №1 от 29.03.2019, здания женской консультации - акт учреждения №5 от 16.04.2019 г., здание женской	

№ на карте	Наименование медицинской организации (структурного подразделения)	Непосредственно обслуживаемые населенные пункты, закрепленные по участковому принципу (перечислить)	Численность населения в обслуживаемых населенных пунктах, закрепленных по участковому принципу	Плановая (проектная) мощность (число посещений в смену)	Плановые объемы по ТПГГ* (число посещений)		Плановые объемы по ТПГГ* (круглосуточный стационар), число койко-дней		Профиль коек по ТПГГ* (перечислить)	Находится в арендованном помещении	Здание требует сноса, реконструкции, капитального ремонта
					Всего	в том числе по ОМС	Всего	в том числе по ОМС			
1	2	3	4	5	6	7	8	9	10	11	12
											консультации - акт учреждения № 7 от 24.01.2019 г., здание станции скорой помощи - акт учреждения № 4 от 14.01.2019 г..
3	Городецкая городская больница	г. Городец, д.Галанино, д.Жеравино д.Тарханово, д.Заборово, д.Пестово, д.Кленово,	6672	200	24046	24046	0	0			требуется капитальный ремонт в здании поликлиники акт ГБУЗ НО "Городецкая ЦРБ" № 3/08 от 09.08.2019 г., здании поликлиники

№ на карте	Наименование медицинской организации (структурного подразделения)	Непосредственно обслуживаемые населенные пункты, закрепленные по участковому принципу (перечислить)	Численность населения в обслуживаемых населенных пунктах, закрепленных по участковому принципу	Плановая (проектная) мощность (число посещений в смену)	Плановые объемы по ТПГГ* (число посещений)		Плановые объемы по ТПГГ* (круглосуточный стационар), число койко-дней		Профиль коек по ТПГГ* (перечислить)	Находится в арендованном помещении	Здание требует сноса, реконструкции, капитального ремонта
					Всего	в том числе по ОМС	Всего	в том числе по ОМС			
1	2	3	4	5	6	7	8	9	10	11	12
											акт ГБУЗ НО "Городецкая ЦРБ" № 2 от 14.01.2019 г., здание стационара акт ГБУЗ НО "Городецкая ЦРБ" № 1 от 11.01.2019 г., здание корпуса 1 акт обследования ГБУЗ НО "Городецкая ЦРБ" от 16.10.2018 г
4	Городецкая ССМП		0	0	29348	28767	0	0			

№ на карте	Наименование медицинской организации (структурного подразделения)	Непосредственно обслуживаемые населенные пункты, закрепленные по участковому принципу (перечислить)	Численность населения в обслуживаемых населенных пунктах, закрепленных по участковому принципу	Плановая (проектная) мощность (число посещений в смену)	Плановые объемы по ТПГГ* (число посещений)		Плановые объемы по ТПГГ* (круглосуточный стационар), число койко-дней		Профиль коек по ТПГГ* (перечислить)	Находится в арендованном помещении	Здание требует сноса, реконструкции, капитального ремонта
					Всего	в том числе по ОМС	Всего	в том числе по ОМС			
1	2	3	4	5	6	7	8	9	10	11	12
5	Городецкая стоматологическая поликлиника		0	250	45493	45493	0	0			требуется капитальный ремонт здания стоматологической поликлиники акт ГБУЗ НО "Городецкая ЦРБ" № 3 от 16.01.2019
6	Бриляковская УБ	с.Бриляково, д.Бастраново, д.Богомолото, д.Бурково, д.Виноградово, д.Воротилово, д.Воробьево, д.Высоково, д.Горюшки, д.Дубрава, д.Евдокимово, д.Ефудино, д.Калинки, д.Карлово, д.Ключи, д.Косолапово, д.Красноселье, д.Кривоносоро, д.Кумохино, д.Лапино, д.Лбово, д.Мартыново, д.Осоково, д.Ожгихино, д.Осоково, д.Пестряково, д.Привалово, д.Стрекалово, д.Тонково, д.Телицино, д.Токовиково, д.Эмохоны, п.Смиркино, д.Аксеново, д.Беляево, д.Березино, д.Конево, д.Коровино, д.Коровинское, д.Михайлово, д.Облизино, д.Пестряково, д.Пятайки, д.Сосновка, д.Собинное, д.Столбово, д.Тарханово, д.Трестьяны, д.Федосеево, д.Фомиха, д.Чесноково, д.Чучелиха, д.Шадрино д.Беляничино д.Жбанниково д.Коньково, д.Кривоносоро, д.Красная Рамень, д.Мошкино, д.Никольское, д.Ничунаево, д.Островино, д.Прокурино, д.Рыжухино, д.Сысуйково, д.Роймино, д.Старцево	1787	50	5762	5762	0	0			требуется капитальный ремонт акт ГБУЗ НО "Городецкая ЦРБ" № 6/08 от 13.08.2019 г.

№ на карте	Наименование медицинской организации (структурного подразделения)	Непосредственно обслуживаемые населенные пункты, закрепленные по участковому принципу (перечислить)	Численность населения в обслуживаемых населенных пунктах, закрепленных по участковому принципу	Плановая (проектная) мощность (число посещений в смену)	Плановые объемы по ТПГГ* (число посещений)		Плановые объемы по ТПГГ* (круглосуточный стационар), число койко-дней		Профиль коек по ТПГГ* (перечислить)	Находится в арендованном помещении	Здание требует сноса, реконструкции, капитального ремонта
					Всего	в том числе по ОМС	Всего	в том числе по ОМС			
1	2	3	4	5	6	7	8	9	10	11	12
7,26	Зиняковская УБ	с.Зиняки, д.Бурдуково, д.Выскорное, д.Елхово, д.Заплутайки, д.Карпово, д.Кирюшино, д.Конопляново, д.Коптево, д.Луковкино, д.Максимовское, д.Мельниково, д.М.Березки, д.Осинки, д.Прудово, д.Рогозино, д.Солоденино, д. Фердуново, д. Черемушки, д.Чернорамье, д.Ширшово, д.Шутово, Горбуши, Елево, Чуркино,с.Зарубино, д.Александровка, д.Артемяево, д.Бабчино, д.Журавлево, д.Завражное, д.Колесниково, д.Матренино, д.Могильцы, д.Неболдино, д.Никитино, д.Ларино, д.Овинное, д.Подолец, д.Покровское, д.Полежайки, д.Пудово, д.Редькино, д.Самохвалово, д.Ситниково, д.Смольники, д.Соримостово, д.Сорокоумово, д.Сосновское, д.Строино, д.Ступино, д.Сухаренки, Сельский поселок, Сухаренки, д.Черново, д.Шалахино, д.Шошино, д.Яришное, Круглово,с.Воронино, д.Ведерниково, д. Володино, д.Гаврилки, д.Граино, д.Гридниково, д.Долганово, д.Ивашково, д.Карташиха, д.Колоногово, д.Круглово, д.Малахово, д.Пелевино, д.Пречистино, д.Стрелка, д.Тюкалово, д.Харино, д.Яблонное	2215	50	6453	6453	0	0			требуется капитальный ремонт акт ГБУЗ НО "Городецкая ЦРБ" № 7/08 от 15.08.2019 г.

№ на карте	Наименование медицинской организации (структурного подразделения)	Непосредственно обслуживаемые населенные пункты, закрепленные по участковому принципу (перечислить)	Численность населения в обслуживаемых населенных пунктах, закрепленных по участковому принципу	Плановая (проектная) мощность (число посещений в смену)	Плановые объемы по ТПГГ* (число посещений)		Плановые объемы по ТПГГ* (круглосуточный стационар), число койко-дней		Профиль коек по ТПГГ* (перечислить)	Находится в арендованном помещении	Здание требует сноса, реконструкции, капитального ремонта
					Всего	в том числе по ОМС	Всего	в том числе по ОМС			
1	2	3	4	5	6	7	8	9	10	11	12
8,27	Никола-Погостинская УБ	с. Никола-Погост, д.Бакунино, д.Басурманиха, д. Безводное, д.Бурково, д. Бутаково, д. Головино, д. Гордеево, д.Дубки, д. Иголенки, д. Клепиковка, д. Ковалево, д. Коновалиха, д. Копенное, д. Коробово, д. Костомарино, д.Куфтино, д. Лисицыно, д. Лосево, д. Меленки, д.Митинское, д.Нехлустино, д.Опалево, Сельский, п. Первое Мая, д.Савино, д.Санниково, д.Сельцо, д.Сосновское, д.Старцево, д.Суздалево, д.Сысово, д.Фаладово, д.Харламиха, д.Частихино, д.Чистомежное, д.Шаталиха, д.Шипилово, д.Щекино, д.Ягодное, п.Ильинский	1010	30	3225	3225	0	0			требуется капитальный ремонт акт ГБУЗ НО "Городецкая ЦРБ" № 1/08 от 06.08.2019 г.
9,25	Аксентисская ВА	П.Аксентис, д.Блаженцово, д.Барышево, д.Восчестниково, д.Воронино, д.Воловое, д.Вяловская, д.Гусево, д.Гурьево, д.Горенское, д.Горенки, п.Городецкий, д.Глуховка, д.Дубенино, д.Долганиха, д.Желтиково, д.Караиха, д.Кожухово, д.Ломки, д.Лямино, д.Мокеиха, д.Мошки, д.Милеево, д.Нечаиха, д.Новочистное, д.Поповка, д.Пустошь, д.Прокофьево, д.Победа, д.Симоново, д.Сидорово, д.Ульяниха, д.Хаустово, д.Чередково, д.Швецово, д.Шишули	1091	35	3201	3201	0	0			
10	Ковригинская ВА	д.Ковригино, д.Ахлебаиха, д.Белолазово, д.Бледны, д.Боковка, д.Высоково, д.Гришманово, д.Завиднево, д.Конево, д.Коробейниково, д.Косково, д.Курочкино, д.Курцево, д.Лосево, д.Мошкино, д.Никулино, д.Ноздрино, д.Петухово,	1059	25	3226	3226	0	0			

№ на карте	Наименование медицинской организации (структурного подразделения)	Непосредственно обслуживаемые населенные пункты, закрепленные по участковому принципу (перечислить)	Численность населения в обслуживаемых населенных пунктах, закрепленных по участковому принципу	Плановая (проектная) мощность (число посещений в смену)	Плановые объемы по ТПГГ* (число посещений)		Плановые объемы по ТПГГ* (круглосуточный стационар), число койко-дней		Профиль коек по ТПГГ* (перечислить)	Находится в арендованном помещении	Здание требует сноса, реконструкции, капитального ремонта
					Всего	в том числе по ОМС	Всего	в том числе по ОМС			
1	2	3	4	5	6	7	8	9	10	11	12
		д.Прозорово, д.Репино, д.Романово, д.Руя, д.Савино, д.Филиппцево, д.Черна									
11	Серковская ВА	д.Серково, д.Варварское, д.Горбуново, д.Заломаево, д.Завражное, д.Безводное, д.Кумохино, д.Копнино, д.Ляпуново, д.Полизалово, д.Рожково, д.Речная, д.Рогожино, п.Детского санатория, д.Свинино, д.Слоново, д.Тяблино, д.Чернышиха, д.Ярковская	1802	35	3227	3227	0	0			
12	Смольковская ВА	с. Смольки, д.Абрамиха, д.Аржаново, д.Архипиха, д.Ботусино, д.Дарьино, д.Долгуши, д.Душенькино, д.Елево, д.Иконниково, д.Караваево, д.Кипрево, д.Ковригино, д.Кочнево, д.Кузнечиха, д.Лебедево, д.Ломляево, д.Луговое, д.Никольское, д.Оскордино, д.Погуляйки, д.Прозориха, д.Пульниково, д.Пшеничное, д.Сбоиха, с.Скородум, д.Содомово, д.Стрелка, д.Тревожное, д.Тренино, д.Филиппцево, д.Яблонное, д.Ягодное, д.Тихая, д.Тесовая, д.Малинки, д.Лесная	1630	25	1595	1595	0	0			
13,28	Строчковская ВА	с. Строчково, д.Авдеево, д.Высокая Рамень, д.Горохово, д.Засорихино, д.Кабачёво, д.Клюшниково, д.Кунорино, д.Липовая Грива, д.Ложкино, д.Мостовое, д.Нечаиха, д.Налескино, д.Наседкино, д.Пестово, д.Повалихино, д.Шейкино	1391	25	4042	4042	0	0		да	

№ на карте	Наименование медицинской организации (структурного подразделения)	Непосредственно обслуживаемые населенные пункты, закрепленные по участковому принципу (перечислить)	Численность населения в обслуживаемых населенных пунктах, закрепленных по участковому принципу	Плановая (проектная) мощность (число посещений в смену)	Плановые объемы по ТПГГ* (число посещений)		Плановые объемы по ТПГГ* (круглосуточный стационар), число койко-дней		Профиль коек по ТПГГ* (перечислить)	Находится в арендованном помещении	Здание требует сноса, реконструкции, капитального ремонта
					Всего	в том числе по ОМС	Всего	в том числе по ОМС			
1	2	3	4	5	6	7	8	9	10	11	12
14	Тимирязевская ВА	П. им.Тимирязева, д.Алферово, д.Андроново, д.Артюшино, д.Боково, д.Васильевское, д.Вашуриха, д.Вашурово, д.Ветелево, д.Вологино, д.Вязовое, д.Жеховская, д.Зубово, д.Иваново, д.Кирияново, д.Лисино, д.Нагавицино, д.Носово, д.Павелкино, д.Перевесное, д.Родителево, д.Скипино, д.Скользихино, д.Терентьево, д.Ткалино, д.Торохово, д.Устиново, д.Федоровское, д.Бушнево, с.п.Буревестник	946	70	4042	4042	0	0			
15	Федуринская ВА	д.Федурино, д.Беляево д.Березники д.Блиново д.Большой Суходол д.Малый Суходол д.Волжское Лесничество д.Вороново д.Иголкино д.Козино д.Коробово д.Митрофаново д.Мозгулино д.Орехово д.Осинки д.Останино д.Первушкино д.Петухово д.Рябинки д.Соболиха п.Турбазы «Н» д.Фалино-Пестово д.Филино д.Содомово д.Шушарино	946	25	3225	3225	0	0			требуется капитальный ремонт акт ГБУЗ НО "Городецкая ЦРБ" № 5/08 от 09.08.2019 г.
16	Ворониский ФАП	с.Воронино, д.Ведерниково, д. Володино, д.Гаврилки, д.Гранино, д.Гридниково, д.Долганово, д.Ивашково, д.Карташиха, д.Колоногово, д.Круглово, д.Малахово, д.Пелевино, д.Пречистино, д.Стрелка, д.Тюкалово, д.Харино, д.Яблонное	540	0	4092	0	0	0			требуется капитальный ремонт акт ГБУЗ НО "Городецкая ЦРБ" № 5 от 21.01.2019 г.

№ на карте	Наименование медицинской организации (структурного подразделения)	Непосредственно обслуживаемые населенные пункты, закрепленные по участковому принципу (перечислить)	Численность населения в обслуживаемых населенных пунктах, закрепленных по участковому принципу	Плановая (проектная) мощность (число посещений в смену)	Плановые объемы по ТПГГ* (число посещений)		Плановые объемы по ТПГГ* (круглосуточный стационар), число койко-дней		Профиль коек по ТПГГ* (перечислить)	Находится в арендованном помещении	Здание требует сноса, реконструкции, капитального ремонта
					Всего	в том числе по ОМС	Всего	в том числе по ОМС			
1	2	3	4	5	6	7	8	9	10	11	12
17	Дроздовский ФАП	д. Дроздово, д. Бабино, д. Бодягино, д. Богданово, д. Никулино, д. Сидорово, д. Мокрушино, д. Мочальное, д. Чегенево, д. Попово, д. Ягодно-Лесное, д. Дырино, д. Лазарево, д. Мехово, д. Филоново, д. Шарыпово, д. Зубово, д. Копосово, д. Колываново, д. Ульянково, д. Притыкино, д. Слышково, д. Хахалино	416	0	5000	0	0	0			
18	Зарубинский ФАП	с. Зарубино, д. Александровка, д. Артемьево, д. Бабчино, д. Журавлево, д. Завражное, д. Колесниково, д. Матренино, д. Могильцы, д. Неболдино, д. Никитино, д. Ларино, д. Овинное, д. Подолец, д. Покровское, д. Полежайки, д. Пудово, д. Редькино, д. Самохвалово, д. Ситниково, д. Смольники, д. Соримостово, д. Сорокоумово, д. Сосновское, д. Строино, д. Ступино, д. Сухаренки, Сельский поселок, Сухаренки, д. Черново, д. Шалахино, д. Шошино, д. Яришное, Круглово	639	0	4089	0	0	0		да	
19	Марковский ФАП	д. Бушнево, с.п. Буревестник	344	0	4089	0	0	0			
20	Мысовский ФАП	д. Мысово, с.п. Узольский	270	0	4089	0	0	0			
21	Первомайский ФАП	р.п. Первомайский, п. Ясная Поляна.	1373	0	5000	0	0	0			требуется капитальный ремонт акт ГБУЗ НО "Городская ЦРБ" № 1/7 от 31.07.2019 г.

№ на карте	Наименование медицинской организации (структурного подразделения)	Непосредственно обслуживаемые населенные пункты, закрепленные по участковому принципу (перечислить)	Численность населения в обслуживаемых населенных пунктах, закрепленных по участковому принципу	Плановая (проектная) мощность (число посещений в смену)	Плановые объемы по ТПГГ* (число посещений)		Плановые объемы по ТПГГ* (круглосуточный стационар), число койко-дней		Профиль коек по ТПГГ* (перечислить)	Находится в арендованном помещении	Здание требует сноса, реконструкции, капитального ремонта
					Всего	в том числе по ОМС	Всего	в том числе по ОМС			
1	2	3	4	5	6	7	8	9	10	11	12
22	Смиркинский ФАП	п.Смиркино, д.Аксеново, д.Беляево, д.Березино, д.Конево, д.Коровино, д.Коровинское, д.Михайлово, д.Облизино, д.Пестряково, д.Пятейки, д.Сосновка, д.Собинное, д.Столбово, д.Тарханово, д.Трестьяны, д.Федосеево, д.Фомиха, д.Чесноково, д.Чучелиха	444	0	5000	0	0	0			
23	Тиховский ФАП	д.Тихая д.Тесовая д.Малинки д.Лесная	167	0	4089	0	0	0			требуется капитальный ремонт акт ГБУЗ НО "Городецкая ЦРБ" № 2/08 от 08.08.2019
24	Шадринский ФАП	д.Шадрино, д.Беляницино, д.Жбанниково, д.Коньково, д.Кривоносолово, д.Красная Рамень, д.Мошкино, д.Никольское, д.Ничунаево, д.Островино, д.Прокурино, д.Рыжухино, д.Сысуйково, д.Роймино, д.Старцево	593	0	5000	0	0	0			требуется капитальный ремонт акт ГБУЗ НО "Городецкая ЦРБ" № 6 от 22.01.2019
	ИТОГО по юридическому лицу	Домовые хозяйства – 5 ед.	86059	2820	632041	534500	156175	156175			

ГБУЗ НО "Дальнеконстантиновская центральная районная больница"

№ на карте	Наименование медицинской организации (структурного подразделения)	Непосредственно обслуживаемые населенные пункты, закрепленные по участковому принципу (перечислить)	Численность населения в обслуживаемых населенных пунктах, закрепленных по участковому принципу	Плановая (проектная) мощность (число посещений в смену)	Плановые объемы по ТПГГ* (число посещений)		Плановые объемы по ТПГГ* (круглосуточный стационар), число койко-дней		Профиль коек по ТПГГ* (перечислить)	Находится в арендованном помещении	Здание требует сноса, реконструкции, капитального ремонта
					Всего	в том числе по ОМС	Всего	в том числе по ОМС			
1	2	3	4	5	6	7	8	9	10	11	12
1	ГБУЗ НО "Дальнеконстантиновская ЦРБ"	р.п.Дальнее Константиново, д.Ивановка, д.Новое Борцово, д.Улейка, д.Ивановка	4664	300	126704	106258	25445	24245	Гинекологические, гнойные хирургические, инфекционные, неврологические, геронтологические, педиатрические соматические, терапевтические, хирургические, интенсивной терапии, сестринского ухода		
2,21	Суроватихинская УБ	ст.Суроватиха,с. Муравьиха,п. Дубки, с.Суроватиха, д.Кажлейка, с.Новые Березники, п.Застенный, д.Арапиха, д.Касаткино	4040	90	18913	18913					
3	ВА Дальнее Константиново-5	п.Дальнее Константиново-5		70						да	
4	Нижегородская ВА	п.Нижегородец, д.Юловка, с.Борисово-Покровское, д.Кременки, д.Новая Владимировка, д.Криуша, д.Бугры, д.Вышка	3301	70	11200	11200					капитального ремонта, акт обследования №1А от 12.07.2018 здание врачебной амбулатории

№ на карте	Наименование медицинской организации (структурного подразделения)	Непосредственно обслуживаемые населенные пункты, закрепленные по участковому принципу (перечислить)	Численность населения в обслуживаемых населенных пунктах, закрепленных по участковому принципу	Плановая (проектная) мощность (число посещений в смену)	Плановые объемы по ТПГГ* (число посещений)		Плановые объемы по ТПГГ* (круглосуточный стационар), число койко-дней		Профиль коек по ТПГГ* (перечислить)	Находится в арендованном помещении	Здание требует сноса, реконструкции, капитального ремонта
					Всего	в том числе по ОМС	Всего	в том числе по ОМС			
1	2	3	4	5	6	7	8	9	10	11	12
5	Арманихинский ФАП	с.Арманиха, д.Сиуха, д.Винный Майдан, с.Тепло-Троицкое, д.Красная Горка	248		1097					да	капитального ремонта, внутренний акт обследования №3 от 12.07.2018
6	Белозеровский ФАП	с.Белозерово, с.Мухоедово, с.Ямные Березники	318		1406					да	капитального ремонта, внутренний акт обследования №1 от 12.07.2018
7	Берсеменовский ФАП	с.Берсеменово, д.Белая, д.Городищи	226		999					да	
8	Богоявленский ФАП	с.Богоявление, д.Борцово, д.Малая Поляна, д.Гремячая Поляна, д.Хмелевая Поляна, д.Белая Поляна	905		1867	1867				да	
9	Дубравский ФАП	п.Дубрава, с.Жедрино, с.Новое, с.Горные Березники, д.Относ	606		1270	1270				да	
10	Кужутский ФАП	д.Кужутки, д.Курилово, д.Зубаниха, д.Лапшиха, д.Александровка, с.Мирша, д.Наченье, д.Чуварлей	909		1432	1432				да	
11	Лазазейский ФАП	д.Лазазей, с.Маликово, д.Лубянцы, д.Кудрино	609		1095	1095				да	
12	Малопицкий ФАП	с.Малая Пица, д.Большая Пица, д.Выползово, д.Макраша, д.Ключищи, д.Кривая Грань	417		1051	1051				да	
13	Маргушинский ФАП	с.Маргуша, д.Малое Терюшево, д.Княгиновка, с.Ишино, д.Осиновка, д.Токариха, д.Старое Поле	260		1150					да	капитального ремонта, внутренний акт обследования

№ на карте	Наименование медицинской организации (структурного подразделения)	Непосредственно обслуживаемые населенные пункты, закрепленные по участковому принципу (перечислить)	Численность населения в обслуживаемых населенных пунктах, закрепленных по участковому принципу	Плановая (проектная) мощность (число посещений в смену)	Плановые объемы по ТПГГ* (число посещений)		Плановые объемы по ТПГГ* (круглосуточный стационар), число койко-дней		Профиль коек по ТПГГ* (перечислить)	Находится в арендованном помещении	Здание требует сноса, реконструкции, капитального ремонта
					Всего	в том числе по ОМС	Всего	в том числе по ОМС			
1	2	3	4	5	6	7	8	9	10	11	12
											№4 от 12.07.2018
14	Мигалихинский ФАП	с.Мигалиха, л.Ольгино, д.Надеждино	181		800					да	капитального ремонта, внутренний акт обследования №2 от 12.07.2018
15	Румстихинский ФАП	с.Румстиха, д.Берсениха	317		1402					да	капитального ремонта, внутренний акт обследования №5 от 12.07.2018
16	Румянцевский ФАП	с.Румянцево, д.Пунерь, д.Майморы, с.Симбилей, д.Староселье, д.Трухлей	800		1150	1150				да	
17	Сарлейский ФАП	с.Сарлей, д.Сарадон, д.Большое Сескино, д.Льготка, д.Учеватиха	739		3268					да	капитального ремонта, внутренний акт обследования №6 от 12.07.2018

№ на карте	Наименование медицинской организации (структурного подразделения)	Непосредственно обслуживаемые населенные пункты, закрепленные по участковому принципу (перечислить)	Численность населения в обслуживаемых населенных пунктах, закрепленных по участковому принципу	Плановая (проектная) мощность (число посещений в смену)	Плановые объемы по ТПГГ* (число посещений)		Плановые объемы по ТПГГ* (круглосуточный стационар), число койко-дней		Профиль коек по ТПГГ* (перечислить)	Находится в арендованном помещении	Здание требует сноса, реконструкции, капитального ремонта
					Всего	в том числе по ОМС	Всего	в том числе по ОМС			
1	2	3	4	5	6	7	8	9	10	11	12
18	Таможниковский ФАП	с.Таможниково, с. Помра, д.Вармалей, д.Устама, д.Чанниково	291		1287					да	капитального ремонта, внутренний акт обследования №78 от 12.07.2018
19	Татарский ФАП	с.Татарское, д.Бакшеево, д.Малое Сескино	682		1226	1226				да	
20	Тепелевский ФАП	с.Тепелево, д.Кужадон, д.Старое Тепелево, д.Камаиха	456		2017					да	капитального ремонта, внутренний акт обследования №7 от 12.07.2018
ИТОГО по юридическому лицу		Домовые хозяйства – 6 ед.	20676	530	179334	145462	25445	24245			

ГБУЗ НО "Дивеевская центральная районная больница им.Н.Н.Блохина"

1	ГБУЗ НО "Дивеевская ЦРБ имени академика Н.Н. Блохина"	с.Дивеево, п.Сатис, п.Новостройка,п. Орешки, п.Беленки,п.Полевой,п.Цыгановка,п.Хвошево, Березино, Большое Череватово, Верякуши, Владимировка, Глухово, Дерновка, Елизарьево, Ивановское, Ичалово, Коврез, Коннво, Кременки, Круглые Паны, д.Крутцы, д.Кутузово, д.Липовка, д.Маевка, д.Малое Череватово, Онучино, Ореховец, д.Осиновка, д.Полупочинки, д.Рузаново, д.Слепые, с.Смирново, Стуклово, Суворово, Сырьеево, Темяшево, Трудовое, с.Челатьма, д.Шахаево,с. Яковлевка	16582	200	139299	106536	22787	19500	терапевтические, неврологические, хирургические, травматологические, инфекционные, педиатрические, пвт, травматологические, гинекологические, койки рожениц, койки патологии беременных, фтизиатрические		
---	---	---	-------	-----	--------	--------	-------	-------	--	--	--

№ на карте	Наименование медицинской организации (структурного подразделения)	Непосредственно обслуживаемые населенные пункты, закрепленные по участковому принципу (перечислить)	Численность населения в обслуживаемых населенных пунктах, закрепленных по участковому принципу	Плановая (проектная) мощность (число посещений в смену)	Плановые объемы по ТПГГ* (число посещений)		Плановые объемы по ТПГГ* (круглосуточный стационар), число койко-дней		Профиль коек по ТПГГ* (перечислить)	Находится в арендованном помещении	Здание требует сноса, реконструкции, капитального ремонта
					Всего	в том числе по ОМС	Всего	в том числе по ОМС			
1	2	3	4	5	6	7	8	9	10	11	12
2,19	Сатисская участковая больница	п.Сатис, п.Новостройка, п.Орешки, п. Полевой, п. Беленки, п. Хвощево, д.Цыгановка	2189	75	5011	5011	1763	0	сестринского ухода		
3	Больше- Череватовский ФАП	с.Большое Череватово, д.Малое Череватово	654	0	1700	0	0	0			
4	Верякушский ФАП	с.Верякуши, д.Дерновка	425	0	1200	0	0	0			
5	Глуховский ФАП	с.Глухово	690	0	1700	0	0	0			
6	Ивановский ФАП	с.Ивановское, д. Сырьсево	512	0	1300	0	0	0			
7	Елизарьевский ФАП	с.Елизарьево, д.Трудовое	777	0	2600	2600	0	0		да	
8	Ичаловский ФАП	с.Ичалово, д.Кутузово	205	0	700	0	0	0			
9	Конновский ФАП	с.Конново,с. Березино, д.Темяшево, д.Шахаево	417	0	1100	0	0	0			
10	Кременковский ФАП	с.Кременки, с.Рузаново	633	0	1700	0	0	0			
11	Круглопановский ФАП	с.Круглые Паны	146	0	700	0	0	0		да	
12	Лихачевский ФАП	д.Лихачи	130	0	700	0	0	0			
13	Маевский ФАП	д. Маевка	269	0	800	0	0	0			
14	Онучинский ФАП	с.Онучино	242	0	800	0	0	0		да	
15	Ореховский ФАП	с.Ореховец	309	0	900	0	0	0		да	
16	Смирновский ФАП	с. Смирново	221	0	700	0	0	0			
17	Стукловский ФАП	с. Стуклово, д.Липовка	210	0	700	0	0	0			
18	Суворовский ФАП	с.Суворово	623	0	1700	0	0	0			
ИТОГО по юридическому лицу		Домовые хозяйства – 7 ед.	15160	275	146910	114147	24550	19500			

№ на карте	Наименование медицинской организации (структурного подразделения)	Непосредственно обслуживаемые населенные пункты, закрепленные по участковому принципу (перечислить)	Численность населения в обслуживаемых населенных пунктах, закрепленных по участковому принципу	Плановая (проектная) мощность (число посещений в смену)	Плановые объемы по ТПГГ* (число посещений)		Плановые объемы по ТПГГ* (круглосуточный стационар), число койко-дней		Профиль коек по ТПГГ* (перечислить)	Находится в арендованном помещении	Здание требует сноса, реконструкции, капитального ремонта
					Всего	в том числе по ОМС	Всего	в том числе по ОМС			
1	2	3	4	5	6	7	8	9	10	11	12
1	ГБУЗ НО "Уразовская ЦРБ"	с. Уразовка, д. Кузьминка, д. Антяровка, д. Трехозер, д. Кадомка, Большое Рыбушкино, Малое Рыбушкино, Семеновка, Пошатово, Карга, Ендовищи, Красный Яр, дополнительно детское население: Кечасово, Чернуха, Мангушево, Екатериновка, Актуково, Овечий Овраг, Чембилей, Маресево, Ключищи, Александрово, Федоровка, Сарга, Абрамово, Ерпелево, Михайловка, Дубровка, Китово.	5298	150	47746	40408	15410	12410	Гинекологические, гнойно-хирургические, хирургические, терапевтические, неврологические, педиатрические соматические, инфекционные детские, инфекционные взрослые, ПИТ, койки сестринского ухода.		Акт обследования №1 от 01.11.2019 (основной корпус Уразовской ЦРБ) и №6 от 01.11.2019 (инфекционный корпус Уразовской ЦРБ) Кранооктябрьским строительным отделом.
2,28	Салганская участковая больница	Салганы, Княжевка, Малая и Большая Мажарка, Акулинино, Лукьяновка, Маресево, Ключищи, Александрово, Федоровка, Сарга, Абрамово, Ерпелево, Михайловка, Дубровка, Китово, Кечасово, Чернуха, Мангушево, Екатериновка	2714	100	9099	9099					
3	Кечасовская врачебная амбулатория	с. Кечасово, д. Екатериновка, с. Чернуха, с. Мангушево	408	50	2384	2384					
4,27	Медянская врачебная амбулатория	с. Медяна, Чембилей, Актуково, Овечий Овраг.	1318	25	4328	4328					
5	Абрамовский ФАП	д. Абрамово	70		1068						
6	Актуковский ФАП	д. Актуково	274		1000						
8	Александровский ФАП	с. Александрово	109		1094						
9	Большерыбушкинский ФАП	с. Большое Рыбушкино	1196		3100	3100					

№ на карте	Наименование медицинской организации (структурного подразделения)	Непосредственно обслуживаемые населенные пункты, закрепленные по участковому принципу (перечислить)	Численность населения в обслуживаемых населенных пунктах, закрепленных по участковому принципу	Плановая (проектная) мощность (число посещений в смену)	Плановые объемы по ТПГГ* (число посещений)		Плановые объемы по ТПГГ* (круглосуточный стационар), число койко-дней		Профиль коек по ТПГГ* (перечислить)	Находится в арендованном помещении	Здание требует сноса, реконструкции, капитального ремонта
					Всего	в том числе по ОМС	Всего	в том числе по ОМС			
1	2	3	4	5	6	7	8	9	10	11	12
10	Дубровский ФАП	д.Дубровка	66		584						
11	Ендовищинский ФАП	с. Ендовищи	342		2346						
12	Ерпелевский ФАП	с. Ерпелево	78		1048						
13	Каргинский ФАП	д. Карга	143		1000						
14	Китовский ФАП	с. Китово , д. Загарино	92		500						
15	Ключищинский ФАП	с. Ключищи	430		2212						
16	Красноярский ФАП	с. Красный Яр	103		1018						
17	Малорыбушкинский ФАП	с. Малое Рыбушкино	640		3100	3100					
18	Маресевский ФАП	с. Маресево, д. Ждановка	339		2744						
19	Михайловский ФАП	д. Михайловка	66		500						
20	Овечевражский ФАП	д. Овечий Овраг	205		1705						
21	Пошатовский ФАП	д. Пошатово	319		2881						
22	Саргинский ФАП	с. Сарга	76		1015						
23	Семеновский ФАП	с. Семеновка	389		3804						
25	Федоровский ФАП	с. Федоровка, д. Буяновка	84		821						
26	Чембилеевский ФАП	с. Чембилей	384		1660						
7	Акулининский ФАП	с.Акулинино	18		0						
24	Трехозерский ФАП	д.Трехозерки	100		500						
ИТОГО по юридическому лицу			9738	325	96757	62419	15410	12410			

№ на карте	Наименование медицинской организации (структурного подразделения)	Непосредственно обслуживаемые населенные пункты, закрепленные по участковому принципу (перечислить)	Численность населения в обслуживаемых населенных пунктах, закрепленных по участковому принципу	Плановая (проектная) мощность (число посещений в смену)	Плановые объемы по ТПГГ* (число посещений)		Плановые объемы по ТПГГ* (круглосуточный стационар), число койко-дней		Профиль коек по ТПГГ* (перечислить)	Находится в арендованном помещении	Здание требует сноса, реконструкции, капитального ремонта
					Всего	в том числе по ОМС	Всего	в том числе по ОМС			
1	2	3	4	5	6	7	8	9	10	11	12
1,21	ГБУЗ НО Ковернинская ЦРБ	Анисимово, Арефьево, Васильево, Кривое, Михайлово, Протазаново, Тезенино, Ключи, Клюкино, Куприно, Липовка,Б.Долы, Бобьльск, Пеуза, пос. Анисимово, Чудово, Шмаки,Б.Круты, Марковка, М.Круты, Мягкие, Романово, Шеломки,Бобылевка, Гордеевка, Кириловка, Малиновка, Мокловка, Невейка, Покровка, Протасиха, Рамешки, Рябиновка,Горево, Маза, Макаршино, Макридино, Мокино, Талица,Бетино, Гомино, П.-Иванов, П-Конев, Смородинное, Степаново, Сухая Хохлома,Беспалово, Б.Филино, Гарель, Грачиха, Гришино, Грязино, Демино, Колесниково, Кузьмино, Лукино, Малахово, М. Карпово, Мокушино, Мурени, М.Филино, Пески, Чащиха,Белые Пруды, Галанино, Захватово, Каменное, Короткое, Лужки, Шомохта,Гарель, Овечкино, п.Заречный, Павлово, Петрово, Понурово, Сермягино, Фатеево, Шляпино,Воротнево, Гордеевка, Семино, Кулигино, Мокушино, Новопокровское, Поселихино, Починки, Рассадино, Роймино,Трутнево, Художиха, Шабоши, Язвинь,Березовка, Грачево, Гульманово, Мешково, Тарасово, Урлино,Вихорево, Горево, Ермилово, Ермиловская стройка, Кротово,Калениха, Копани, Никитино, Овсянниково, Остра, Федорово, Шадрино,Бутавка, Волково, Гари, Гузолово, Михайлово, Степаново,Бориха, Вихорево, Выс. Успенский, Высоково, Наумово, Пичугино, Пос. Октябрьский, П.Семенов,	10780	370	65888	55102	26967	23967	терапевтические,хирургические, гнойные хирургические,травматологические,педиатрические соматические,инфекционные,гинекологические, патологии беременных,ПИТ		Требует капитального ремонта здание инфекционного отделения (акт № 1 от 06.11.2019 ГБУЗ НО "Ковернинская ЦРБ"),детского отделения (№ 2 от 06.11.2019г.ГБУЗ НО "Ковернинская ЦРБ"),здание терапевтического и хирургического отделений(акт № 3 от 06.11.2019г. ГБУЗ НО "Ковернинская ЦРБ")

№ на карте	Наименование медицинской организации (структурного подразделения)	Непосредственно обслуживаемые населенные пункты, закрепленные по участковому принципу (перечислить)	Численность населения в обслуживаемых населенных пунктах, закрепленных по участковому принципу	Плановая (проектная) мощность (число посещений в смену)	Плановые объемы по ТПГГ* (число посещений)		Плановые объемы по ТПГГ* (круглосуточный стационар), число койко-дней		Профиль коек по ТПГГ* (перечислить)	Находится в арендованном помещении	Здание требует сноса, реконструкции, капитального ремонта
					Всего	в том числе по ОМС	Всего	в том числе по ОМС			
1	2	3	4	5	6	7	8	9	10	11	12
		Смоленское, Содомово,Беляево, Гавриловка, Ломы, Максимова, Старцево, Цибрики, Ширкомша,Бубново, Глибино, Дурандино, Желтухино, Ленино, Лифаново, Ловыгино, Медвежково, Оинское, Перехваткино, Скоробогатово, Сухоноска, Танюшкино, Фокино, Хмелеватка, Хрящи, Шалимово,Волоколам, Вязовка, Палама, Давыдово, Крутяки, Осиновка, Палама, Парамоново, Радость, Рябово, Белбаж.									
2	Хохломская УБ	Казанцево,Пискома,Шишино,Быково,Брындино,Хохлома,Задорино,Крутово,Уткино,Сивцево,Кошелево	1881	25	5400	5400					Требуется капитальный ремонт (акт № 8 от 11.11.2019)

№ на карте	Наименование медицинской организации (структурного подразделения)	Непосредственно обслуживаемые населенные пункты, закрепленные по участковому принципу (перечислить)	Численность населения в обслуживаемых населенных пунктах, закрепленных по участковому принципу	Плановая (проектная) мощность (число посещений в смену)	Плановые объемы по ТПГГ* (число посещений)		Плановые объемы по ТПГГ* (круглосуточный стационар), число койко-дней		Профиль коек по ТПГГ* (перечислить)	Находится в арендованном помещении	Здание требует сноса, реконструкции, капитального ремонта
					Всего	в том числе по ОМС	Всего	в том числе по ОМС			
1	2	3	4	5	6	7	8	9	10	11	12
											ГБУЗ НО "Ковернинская ЦРБ")
3	Белбажская врачебная амбулатория	Волоколам, Вязовка, Палама, Давыдово, Крутяки, Осиновка, Палама, Парамонов, Радость, Рябово, Белбаж	1867	25	5400	5400				нет помещения	
4	Гавриловская врачебная амбулатория	Беляево, Гавриловка, Ломы, Максимова, Старцево, Цибрики, Ширкомша	1867	25	5400	5400					
5	Скоробогатовская врачебная амбулатория	Бубново, Глибино, Дурандино, Желтухино, Ленино, Лифаново, Ловыгино, Медвежково, Осинское, Перехваткино, Скоробогатово, Сухоноска, Танюшкино, Фокино, Хмелевка, Хрящи, Шалимово.	1867	45	7524	7524					Требуется капитальный ремонт (акт № 4 от 08.11.2019 ГБУЗ НО "Ковернинская ЦРБ")
6	ФАП д.Анисимово	Анисимово, Арефьево, Васильево, Кривое, Михайлово, Протазаново, Тезенино, Ключи, Клюкино, Куприно,	545		3000	3000					
7	ФАП д.Бетино	Бетино, Гомино, П.-Иванов, П.-Конев, Смородинное, Степаново, Сухая Хохлома	118								требуется капитальный ремонт (акт №11 от 15.11.2019 ГБУЗ НО "Ковернинская ЦРБ")
8	ФАП д.Б.Круты	Б.Круты, Марковка, М.Круты, Мягкие, Романово, Шеломки, Язвины.	358		2500						

№ на карте	Наименование медицинской организации (структурного подразделения)	Непосредственно обслуживаемые населенные пункты, закрепленные по участковому принципу (перечислить)	Численность населения в обслуживаемых населенных пунктах, закрепленных по участковому принципу	Плановая (проектная) мощность (число посещений в смену)	Плановые объемы по ТПГГ* (число посещений)		Плановые объемы по ТПГГ* (круглосуточный стационар), число койко-дней		Профиль коек по ТПГГ* (перечислить)	Находится в арендованном помещении	Здание требует сноса, реконструкции, капитального ремонта
					Всего	в том числе по ОМС	Всего	в том числе по ОМС			
1	2	3	4	5	6	7	8	9	10	11	12
9	ФАП д.Волково	Бутавка, Волково, Гари, Гузолово, Михайлово, Степаново	281		2200						требует капитального ремонта (акт № 5 от 08.11.2019г.ГБ УЗ НО Ковернинская ЦРБ")
10	ФАП д.Гореве	Гореве, Маза, Макавшино, Макридино, Мокино, Талица	693		3000	3000					
11	ФАП д.Демино	Беспалово, Б.Филино, Гарель, Грачиха, Гришино, Грязино, Демино, Колесниково, Кузьмино, Лукино, Малахово, М. Карпово, Мокушино, Мурени, М.Филино, Пески, Чащиха.	313								требует капитального ремонта (акт № 10 от 15.11.2019г.ГБ УЗ НО "Ковернинская ЦРБ")
12	ФАП д.Ермиловская стройка	Вихорево, Гореве, Ермилово, Ермиловская стройка, Кротово.	74		800						требует капитального ремонта (акт № 7 от 11.11.2019ГБУ 3 НО "Ковернинская ЦРБ")
13	ФАП д.Каменное	Белые Пруды, Галанино, Захватово, Каменное, Короткое, Лужки, Шомохта	560		3000						
14	ФАП д.Наумово	Бориха, Вихорево, Выс. Успенский, Высоково, Наумово, Пичугино, Пос. Октябрьский, П.Семенов, Смоленское	155							нет помещения	

№ на карте	Наименование медицинской организации (структурного подразделения)	Непосредственно обслуживаемые населенные пункты, закрепленные по участковому принципу (перечислить)	Численность населения в обслуживаемых населенных пунктах, закрепленных по участковому принципу	Плановая (проектная) мощность (число посещений в смену)	Плановые объемы по ТПГГ* (число посещений)		Плановые объемы по ТПГГ* (круглосуточный стационар), число койко-дней		Профиль коек по ТПГГ* (перечислить)	Находится в арендованном помещении	Здание требует сноса, реконструкции, капитального ремонта
					Всего	в том числе по ОМС	Всего	в том числе по ОМС			
1	2	3	4	5	6	7	8	9	10	11	12
15	ФАП д.Понурово	Гарель, Овечкино, п.Заречный, Павлово, Петрово, Понурово, Сермягино, Фатеево, Шляпино	515								
16	ФАП д.Рамешки	Бобылевка, Гордеевка, Кириловка, Малиновка, Мокловка, Невейка, Покровка, Протасиха, Рамешки, Рябиновка.	195								требует капитального ремонта (акт № 9 от 13.11.2019г.ГБ УЗ НО "Ковернинская ЦРБ")
17	ФАП д.Семино	Воротнево, Гордеевка, Семино, Кулигино, Мокушино, Новопокровское, Поселихино, Починки, Рассадино, Роймино,Трутнево, Художиха, Шабоши.	897		3000	3000					
18	ФАП д.Тарасово	Березовка, Грачево, Гулыманово, Мешково, Тарасово, Урлино.	210		2000						требует капитального ремонта (акт № 6 от 11.11.2019г.ГБ УЗ НО "Ковернинская ЦРБ")
19	ФАП д.Шадрино	Калениха, Копани, Никитино, Овсяниково, Остра, Федорово, Шадрино.	339		2500						
20	ФАП д.Шмаки	Б.Долы, Бобыльск, Пеуза, пос. Анисимово, Чудово, Шмаки.	66								требует капитального ремонта (акт №12 от 15.11.2019г.ГБ УЗ НО "Ковернинская

№ на карте	Наименование медицинской организации (структурного подразделения)	Непосредственно обслуживаемые населенные пункты, закрепленные по участковому принципу (перечислить)	Численность населения в обслуживаемых населенных пунктах, закрепленных по участковому принципу	Плановая (проектная) мощность (число посещений в смену)	Плановые объемы по ТПГГ* (число посещений)		Плановые объемы по ТПГГ* (круглосуточный стационар), число койко-дней		Профиль коек по ТПГГ* (перечислить)	Находится в арендованном помещении	Здание требует сноса, реконструкции, капитального ремонта
					Всего	в том числе по ОМС	Всего	в том числе по ОМС			
1	2	3	4	5	6	7	8	9	10	11	12
											ЦРБ"
ИТОГО по юридическому лицу			Домовые хозяйства – 34 ед.	18262	490	111612	87826				

ГБУЗ НО "Княгининская центральная районная больница"

1	ГБУЗ НО "Княгининская ЦРБ"	Княгининский муниципальный округ: д.Горшково, с.Ананье, д.Редриково,д.Большое Корево, д. Малое Корево,с.Белка, д.Слотино, с.Потапово, д.Большие Колковицы, д.Оселок, д.Большая Андреевка, с.Спешнево, д. Шахматово,с.Песочное, д.Бубенки,д.Барково,д.Ракита,д.Ключищи,д.Яковлево, п.Возрождение,д.Сергиевка,д.Мокруша, с.Егорьевское,д.Юрьевка,д.Новоегорьевское, д.Новоселье, с.Островское, д.Драчиха,д.Долгая, д.Домашняя, д.Рогово, с.Покров,п.Михайловка, д.Озерки, д.Ивановка, д.Фоминка, с.Троицкое, д.Парково,д.Золотуха, д. Воля, с.Урга, с.Шишковердь, д.Константиновка, д.Николаевка, д.Соловьево, с.Рубское,д.Новая, д.Сосновка	11350	150	112335	89449	16770	14070	Терапевтические,Хирургические, Гнойные хирургические, Педиатрические соматические, Гинекологические, Инфекционные, Инфекционные (для детей),Паллиативные,Се стринского ухода		МКУУправление Княгининского муниципального района Нижегородской области акт осмотра здания от 27.08.19г здание ФАП находится в аварийном состоянии, акт б/н осмотра здания здания бак.лаборатории от 27.08.19г требует капитального ремонта
---	----------------------------	---	-------	-----	--------	-------	-------	-------	--	--	---

№ на карте	Наименование медицинской организации (структурного подразделения)	Непосредственно обслуживаемые населенные пункты, закрепленные по участковому принципу (перечислить)	Численность населения в обслуживаемых населенных пунктах, закрепленных по участковому принципу	Плановая (проектная) мощность (число посещений в смену)	Плановые объемы по ТПГГ* (число посещений)		Плановые объемы по ТПГГ* (круглосуточный стационар), число койко-дней		Профиль коек по ТПГГ* (перечислить)	Находится в арендованном помещении	Здание требует сноса, реконструкции, капитального ремонта
					Всего	в том числе по ОМС	Всего	в том числе по ОМС			
1	2	3	4	5	6	7	8	9	10	11	12
2	Ананьевский ФАП	с.Ананье, д.Редриково,д.Большое Корево, д. Малое Корево,	364		882					приспособленн ое помещение в оперативной собственности	
3	Белкинский ФАП	с.Белка, д.Слотино, с.Потапово, д.Большие Колковицы, д.Оселок	469		1586	608					требуется капитальный ремонт Акт б/н от 27.08.2019
4	Большеандреевский ФАП	д.Большая Андреевка, с.Спешнево, д. Шахматово,с.Песочное	343		915						
5	Бубенковский ФАП	д.Бубенки,д.Барково,д.Ракита,д.Ключищи,д.Яковлево	348		891					приспособленн ое помещение в оперативной собственности	
6	Возрожденский ФАП	п.Возрождение,д.Сергиевка,д.Мокруша	408		1398	718					требуется капитальный ремонт Акт б/н от 27.08.2019

№ на карте	Наименование медицинской организации (структурного подразделения)	Непосредственно обслуживаемые населенные пункты, закрепленные по участковому принципу (перечислить)	Численность населения в обслуживаемых населенных пунктах, закрепленных по участковому принципу	Плановая (проектная) мощность (число посещений в смену)	Плановые объемы по ТПГГ* (число посещений)		Плановые объемы по ТПГГ* (круглосуточный стационар), число койко-дней		Профиль коек по ТПГГ* (перечислить)	Находится в арендованном помещении	Здание требует сноса, реконструкции, капитального ремонта
					Всего	в том числе по ОМС	Всего	в том числе по ОМС			
1	2	3	4	5	6	7	8	9	10	11	12
7	Егорьевский ФАП	с.Егорьевское, д.Юрьевка, д.Новоегорьевское, д.Новоселье	151		266					приспособленное помещение в оперативной собственности	требуется капитальный ремонт Акт б/н от 27.08.2019
8	Островский ФАП	с.Островское, д.Драчиха, д.Долгая, д.Домашняя, д.Рогово	219		522						требуется капитальный ремонт Акт б/н от 27.08.2019

№ на карте	Наименование медицинской организации (структурного подразделения)	Непосредственно обслуживаемые населенные пункты, закрепленные по участковому принципу (перечислить)	Численность населения в обслуживаемых населенных пунктах, закрепленных по участковому принципу	Плановая (проектная) мощность (число посещений в смену)	Плановые объемы по ТПГГ* (число посещений)		Плановые объемы по ТПГГ* (круглосуточный стационар), число койко-дней		Профиль коек по ТПГГ* (перечислить)	Находится в арендованном помещении	Здание требует сноса, реконструкции, капитального ремонта
					Всего	в том числе по ОМС	Всего	в том числе по ОМС			
1	2	3	4	5	6	7	8	9	10	11	12
9	Покровский ФАП	с.Покров,п.Михайловка, д.Озерки, д.Ивановка, д.Фоминка	366		695						требуется капитальный ремонт Акт б/н от 27.08.2019
10	Троицкий ФАП	с.Троицкое, д.Парково,д.Золотуха,деревня Воля,	242		1095	450					требуется капитальный ремонт Акт б/н от 27.08.2019

№ на карте	Наименование медицинской организации (структурного подразделения)	Непосредственно обслуживаемые населенные пункты, закрепленные по участковому принципу (перечислить)	Численность населения в обслуживаемых населенных пунктах, закрепленных по участковому принципу	Плановая (проектная) мощность (число посещений в смену)	Плановые объемы по ТПГГ* (число посещений)		Плановые объемы по ТПГГ* (круглосуточный стационар), число койко-дней		Профиль коек по ТПГГ* (перечислить)	Находится в арендованном помещении	Здание требует сноса, реконструкции, капитального ремонта
					Всего	в том числе по ОМС	Всего	в том числе по ОМС			
1	2	3	4	5	6	7	8	9	10	11	12
11	Ургинский ФАП	с.Урга	192		392					приспособленное помещение в оперативной собственности	МКУУправления Княгининского муниципального района Нижегородской области акт осмотра здания от 27.08.19г здание ФАП-находится в аварийном состоянии
12	Шишковердский ФАП	с.Шишковердь, д.Константиновка, д.Николаевка,	104		222					приспособленное помещение в оперативной собственности	МКУУправления Княгининского муниципального округа Нижегородской области акт осмотра здания от 27.08.19г здание ФАП-находится в аварийном состоянии

№ на карте	Наименование медицинской организации (структурного подразделения)	Непосредственно обслуживаемые населенные пункты, закрепленные по участковому принципу (перечислить)	Численность населения в обслуживаемых населенных пунктах, закрепленных по участковому принципу	Плановая (проектная) мощность (число посещений в смену)	Плановые объемы по ТПГГ* (число посещений)		Плановые объемы по ТПГГ* (круглосуточный стационар), число койко-дней		Профиль коек по ТПГГ* (перечислить)	Находится в арендованном помещении	Здание требует сноса, реконструкции, капитального ремонта
					Всего	в том числе по ОМС	Всего	в том числе по ОМС			
1	2	3	4	5	6	7	8	9	10	11	12
13	ОВОП д.Соловьево	д.Соловьево, с.Рубское, д.Новая, д.Сосновка	607	20	5750	5750					требуется капитальный ремонт Акт б/н от 27.08.2019
ИТОГО по юридическому лицу			Домовые хозяйства – 7 ед.	11350	150	126949	96975	16770	14070		

ГБУЗ НО «Краснобаковская ЦРБ»

1, 21	ГБУЗ НО "Краснобаковская ЦРБ"	р.п.Красные Баки, д.Разгуляи, д.Арефино, д.Дуплиха, с.Медведиха, п.Лесной курорт, п.Затон, с.Зубилиха, д.Вавилиха, д.Сенькино, д.Ляды, д.Удельная Чашиха, д.Березовец, д.Зубово, с.Кириллово, д.Козлово, д.Зотино, д.Текун, д.Потрохово, д.Михайлово, д.Якушово, д.Субботино, д.Ветошкино, д.Лысица, д.Подлысье, с.Ильинское, д.Шилиха, д.Заводь, д.Высоковка, п.Жаренский, с.Носовая, п.Пруды, п.Чибирь, д.Осиновка, д.Красногор, д.Сомиха, д.Овечкино, д.Оньшино, д.Вороватка, д.Жуково, д.Усольево, п.Перехватка, д.Афанасиха, д.Бажино, с.Чашиха, д.Трухино, д.Зашильское, д.Желтовка, д.Баландиха, д.Черепаниха, с.Сквозняки, д.Сластники, д.Слониха, д.Софоново, с.Чемашиха, д.Лопатино, с.Ядрово, д.Кочеватово, д.Караси, д.Новоильинское	21438	410	145249	131780	26934	23934	инфекционные, педиатрические, соматические, терапевтические, неврологические, гнойные хирургические, хирургические, гинекологические, койки сестринского ухода	Требуется капитального ремонта здание: корпус №3 акт осмотра состояния здания ГБУЗ НО Краснобаковская ЦРБ № 22 от 30.04.2018, корпус №2 акт осмотра состояния здания ГБУЗ НО Краснобаковская ЦРБ № 23
-------	-------------------------------	--	-------	-----	--------	--------	-------	-------	--	---

№ на карте	Наименование медицинской организации (структурного подразделения)	Непосредственно обслуживаемые населенные пункты, закрепленные по участковому принципу (перечислить)	Численность населения в обслуживаемых населенных пунктах, закрепленных по участковому принципу	Плановая (проектная) мощность (число посещений в смену)	Плановые объемы по ТПГГ* (число посещений)		Плановые объемы по ТПГГ* (круглосуточный стационар), число койко-дней		Профиль коек по ТПГГ* (перечислить)	Находится в арендованном помещении	Здание требует сноса, реконструкции, капитального ремонта
					Всего	в том числе по ОМС	Всего	в том числе по ОМС			
1	2	3	4	5	6	7	8	9	10	11	12
											от 30.04.2018,пищевый блок акт осмотра состояния здания ГБУЗ НО Краснобаковская ЦРБ № 18 от 30.04.2018. , хозяйственный корпус акт осмотра состояния здания ГБУЗ НО Краснобаковская ЦРБ № 21 от 30.04.2018. , гараж акт осмотра состояния здания ГБУЗ НО Краснобаковская ЦРБ № 21/1 от 30.04.2018.
2	Ветлужская врачебная амбулатория	д.Кологривка, р.п.Ветлужский, д.Антропиха, д.Шижма, п.Быструха, с.Дмитриевское, д.Кашниково, д.В.Сарафаниха, д.Безгладово, д.Здекино, д.Н.Сарафаниха	2700	100	23858	23858					

№ на карте	Наименование медицинской организации (структурного подразделения)	Непосредственно обслуживаемые населенные пункты, закрепленные по участковому принципу (перечислить)	Численность населения в обслуживаемых населенных пунктах, закрепленных по участковому принципу	Плановая (проектная) мощность (число посещений в смену)	Плановые объемы по ТПГГ* (число посещений)		Плановые объемы по ТПГГ* (круглосуточный стационар), число койко-дней		Профиль коек по ТПГГ* (перечислить)	Находится в арендованном помещении	Здание требует сноса, реконструкции, капитального ремонта
					Всего	в том числе по ОМС	Всего	в том числе по ОМС			
1	2	3	4	5	6	7	8	9	10	11	12
3	Шеманихинская врачебная амбулатория	починок.Любимовский, д.Красные Усадья, п.Шеманиха, п.Быстренский	1770	30	5595	5595					
4	Арефинский фельдшерско-акушерский пункт	д.Разгуляи, с.Медведиха д.Арефино, д.Дуплиха,	82		348						Требуется капитальный ремонт, акт осмотра состояния здания ГБУЗ НО Краснобаковская ЦРБ № 1 от 30.04.2018 ФАП.
5	Быструхинский фельдшерско-акушерский пункт	д.Шижма, п.Быструха	166		707						Требуется капитальный ремонт, акт осмотра состояния здания ГБУЗ НО Краснобаковская ЦРБ № 9 от 30.04.2018 ФАП.
6	Дмитриевский фельдшерско-акушерский пункт	с.Дмитриевское, д.В.Сарафаниха, д.Н.Сарафаниха д.Кашниково, д.Безглядово, д.Здекино,	348		1482						

№ на карте	Наименование медицинской организации (структурного подразделения)	Непосредственно обслуживаемые населенные пункты, закрепленные по участковому принципу (перечислить)	Численность населения в обслуживаемых населенных пунктах, закрепленных по участковому принципу	Плановая (проектная) мощность (число посещений в смену)	Плановые объемы по ТПГГ* (число посещений)		Плановые объемы по ТПГГ* (круглосуточный стационар), число койко-дней		Профиль коек по ТПГГ* (перечислить)	Находится в арендованном помещении	Здание требует сноса, реконструкции, капитального ремонта
					Всего	в том числе по ОМС	Всего	в том числе по ОМС			
1	2	3	4	5	6	7	8	9	10	11	12
7	Затонский фельдшерско-акушерский пункт	п.Лесной курорт, п.Затон	447		1903						Требуется капитальный ремонт, акт осмотра здания ГБУЗ НО Краснобаковская ЦРБ № 2 от 30.04.2018 ФАП.
8	Зубилихинский фельдшерско-акушерский пункт	с.Зубилиха, д.Вавилиха, д.Сенькино, д.Ляды, д.Удельная Чашиха, д.Березовец	458		1950						Требуется капитальный ремонт, акт осмотра здания ГБУЗ НО Краснобаковская ЦРБ № 10 от 30.04.2018 ФАП.
9	Зубовский фельдшерско-акушерский пункт	д.Зубово	71		302						Требуется капитальный ремонт, акт осмотра здания ГБУЗ НО Краснобаковская ЦРБ № 8 от 30.04.2018

№ на карте	Наименование медицинской организации (структурного подразделения)	Непосредственно обслуживаемые населенные пункты, закрепленные по участковому принципу (перечислить)	Численность населения в обслуживаемых населенных пунктах, закрепленных по участковому принципу	Плановая (проектная) мощность (число посещений в смену)	Плановые объемы по ТПГГ* (число посещений)		Плановые объемы по ТПГГ* (круглосуточный стационар), число койко-дней		Профиль коек по ТПГГ* (перечислить)	Находится в арендованном помещении	Здание требует сноса, реконструкции, капитального ремонта
					Всего	в том числе по ОМС	Всего	в том числе по ОМС			
1	2	3	4	5	6	7	8	9	10	11	12
											ФАП.
10	Кирилловский фельдшерско-акушерский пункт	с.Кириллово	293		1248						
11	Козловский фельдшерско-акушерский пункт	д.Козлово, д.Зотино, д.Текун, д.Потрохово, д.Михайлово, д. Якушово	230		979						Требуется капитальный ремонт, акт осмотра состояния здания ГБУЗ НО Краснобаковская ЦРБ № 11 от 30.04.2018 ФАП.
12	Лысицкий фельдшерско-акушерский пункт	д.Субботино, д. Ветошкино, д.Лысица, д.Подлысье, с.Ильинское	136		579						Требуется капитальный ремонт, акт осмотра состояния здания ГБУЗ НО Краснобаковская ЦРБ № 7 от 30.04.2018

№ на карте	Наименование медицинской организации (структурного подразделения)	Непосредственно обслуживаемые населенные пункты, закрепленные по участковому принципу (перечислить)	Численность населения в обслуживаемых населенных пунктах, закрепленных по участковому принципу	Плановая (проектная) мощность (число посещений в смену)	Плановые объемы по ТПГГ* (число посещений)		Плановые объемы по ТПГГ* (круглосуточный стационар), число койко-дней		Профиль коек по ТПГГ* (перечислить)	Находится в арендованном помещении	Здание требует сноса, реконструкции, капитального ремонта
					Всего	в том числе по ОМС	Всего	в том числе по ОМС			
1	2	3	4	5	6	7	8	9	10	11	12
											ФАП.
13	Носовской фельдшерско-акушерский пункт	д.Шилиха, д.Заводь, д.Высоковка, п.Жаренский, с.Носовая	495		2108						Требуется капитальный ремонт, акт осмотра состояния здания ГБУЗ НО Краснобаковская ЦРБ № 13 от 30.04.2018 ФАП.
14	Прудовский фельдшерско-акушерский пункт	п.Пруды	1205		3600	3600					Требуется капитальный ремонт, акт осмотра состояния здания ГБУЗ НО Краснобаковская ЦРБ № 15 от 30.04.2018 ФАП.

№ на карте	Наименование медицинской организации (структурного подразделения)	Непосредственно обслуживаемые населенные пункты, закрепленные по участковому принципу (перечислить)	Численность населения в обслуживаемых населенных пунктах, закрепленных по участковому принципу	Плановая (проектная) мощность (число посещений в смену)	Плановые объемы по ТПГГ* (число посещений)		Плановые объемы по ТПГГ* (круглосуточный стационар), число койко-дней		Профиль коек по ТПГГ* (перечислить)	Находится в арендованном помещении	Здание требует сноса, реконструкции, капитального ремонта
					Всего	в том числе по ОМС	Всего	в том числе по ОМС			
1	2	3	4	5	6	7	8	9	10	11	12
15	Сомихинский фельдшерско-акушерский пункт	д.Осиновка, д.Красногор, д.Сомиха, д.Овечкино	61		260						Требуется капитальный ремонт, акт осмотра состояния здания ГБУЗ НО Краснобаковская ЦРБ № 4 от 30.04.2018 ФАП.
16	Усольцевский фельдшерско-акушерский пункт	д.Онъшино, д.Вороватка, д.Жуково, д.Усольцево	117		498						Требуется капитальный ремонт, акт осмотра состояния здания ГБУЗ НО Краснобаковская ЦРБ № 3 от 30.04.2018 ФАП.
17	Чашихинский фельдшерско-акушерский пункт	п.Перехватка, д.Афанасиха, Д.Бажино, с.Чашиха	507		2159						Требуется капитальный ремонт, акт осмотра состояния здания ГБУЗ НО Краснобаковская ЦРБ № 17 от 30.04.2018

№ на карте	Наименование медицинской организации (структурного подразделения)	Непосредственно обслуживаемые населенные пункты, закрепленные по участковому принципу (перечислить)	Численность населения в обслуживаемых населенных пунктах, закрепленных по участковому принципу	Плановая (проектная) мощность (число посещений в смену)	Плановые объемы по ТПГГ* (число посещений)		Плановые объемы по ТПГГ* (круглосуточный стационар), число койко-дней		Профиль коек по ТПГГ* (перечислить)	Находится в арендованном помещении	Здание требует сноса, реконструкции, капитального ремонта
					Всего	в том числе по ОМС	Всего	в том числе по ОМС			
1	2	3	4	5	6	7	8	9	10	11	12
											ФАП.
18	Чемашихинский фельдшерско-акушерский пункт	д. Трухино, д. Зашильское, д. Желтовка д. Баландиха, д. Черепаниха, с. Сквозняки, д. Сластики, д. Слониха, д. Софоново, с. Чемашиха, д. Лопатино	363		1546						Требуется капитальный ремонт, акт осмотра состояния здания ГБУЗ НО Краснобаковская ЦРБ № 12 от 30.04.2018 ФАП.
19	Чибирский фельдшерско-акушерский пункт	п. Чибирь	267		1137						Требуется капитальный ремонт, акт осмотра состояния здания ГБУЗ НО Краснобаковская ЦРБ № 16 от 30.04.2018 ФАП.

№ на карте	Наименование медицинской организации (структурного подразделения)	Непосредственно обслуживаемые населенные пункты, закрепленные по участковому принципу (перечислить)	Численность населения в обслуживаемых населенных пунктах, закрепленных по участковому принципу	Плановая (проектная) мощность (число посещений в смену)	Плановые объемы по ТПГГ* (число посещений)		Плановые объемы по ТПГГ* (круглосуточный стационар), число койко-дней		Профиль коек по ТПГГ* (перечислить)	Находится в арендованном помещении	Здание требует сноса, реконструкции, капитального ремонта
					Всего	в том числе по ОМС	Всего	в том числе по ОМС			
1	2	3	4	5	6	7	8	9	10	11	12
20	Ядровский фельдшерско-акушерский пункт	с.Ядрово, д.Кочеватово, д.Караси, д.Новоильинское	137		583						Требует капитального ремонт, акт осмотра состояния здания ГБУЗ НО Краснобаковская ЦРБ № 5 от 30.04.2018 ФАП.
	Итого по юридическому лицу ГБУЗ НО Краснобаковская ЦРБ	Домовые хозяйства – 4 ед.	21435	540	196091	164833	26934	23934			

ГБУЗ НО «Кстовская ЦРБ»

1	ГБУЗ НО "Кстовская ЦРБ"	г. Кстово	61444	1350	412006	371715	154595	154595	Гинекологический, гнойный хирургический, урологический, для беременных и рожениц, патологии беременности, инфекционный, кардиологический, неврологический, травматологический, нейрохирургический, офтальмологический, оториноларингологический, педиатрический,		Акт ГБУЗ НО Кстовская ЦРБ от 09.08.2019 капитальный ремонт инфекционного отделения, акт ГБУЗ НО Кстовская ЦРБ от 09.08.2019 капитальный ремонт терапевтического отделения, акт ГБУЗ НО
---	-------------------------	-----------	-------	------	--------	--------	--------	--------	--	--	--

№ на карте	Наименование медицинской организации (структурного подразделения)	Непосредственно обслуживаемые населенные пункты, закрепленные по участковому принципу (перечислить)	Численность населения в обслуживаемых населенных пунктах, закрепленных по участковому принципу	Плановая (проектная) мощность (число посещений в смену)	Плановые объемы по ТПГГ* (число посещений)		Плановые объемы по ТПГГ* (круглосуточный стационар), число койко-дней		Профиль коек по ТПГГ* (перечислить)	Находится в арендованном помещении	Здание требует сноса, реконструкции, капитального ремонта
					Всего	в том числе по ОМС	Всего	в том числе по ОМС			
1	2	3	4	5	6	7	8	9	10	11	12
									патологии новорожденных и недоношенных детей, терапевтический, хирургический, реанимационные.		Кстовская ЦРБ от 09.08.2019 капитальный ремонт гинекологического отделения
2,	Районная больница №1	г. Кстово	5742	225	41080	41080					
3,41	Районная больница №2	с. Работки, п. Волжский, д. Голошубиха, д. Кувардино, д. Лавровка, д. Луговой Борок, д. Малиновка, д. Ачапное, д. Татинец, д. Слопинец, д. Абатурово, д. Чеченино	2925	300	18545	18545	19940	4940	Сестринский уход, терапевтический.		
4	Афонинская ВА	ст. Анкудиновка, д. Анкудиновка, д. Никульское, д. Кузьминка, д. Утечино, д. Афоново	4309	75	19197	19197					
5,40	Безводнинская ВА	д. Муханово, с. Великий Враг, д. Михальчиково, д. Карабатово, д. Подвалиха, с. Безводное, д. Зименки	1899	100	7491	7491					
6	Б. Борисовская ВА	с. Ближнее Борисово, д. Козловка, с. Вязовка, п. Дружный, д. Румянцево, д. Митино	4507	100	11791	11791					
7	Ждановская ВА	д. Опалиха, д. Черемисское, д. Малая Ельня, с. Большая Ельня, д. Ржавка, д. Фроловское, д. Крутая, п. Ждановский, п. Черемисский	9128	150	34409	34409					
8,42	Запрудновская ВА	с. Запрудное, с. Шава, д. Горянково, д. Долгая Поляна, д. Семенщи, д. Калинино, с. Завражная Слобода, с. Варварское	2225	75	8803	8803					Акт ГБУЗ НО Кстовская ЦРБ от 04.09.2019 требуется капитальный

№ на карте	Наименование медицинской организации (структурного подразделения)	Непосредственно обслуживаемые населенные пункты, закрепленные по участковому принципу (перечислить)	Численность населения в обслуживаемых населенных пунктах, закрепленных по участковому принципу	Плановая (проектная) мощность (число посещений в смену)	Плановые объемы по ТПГГ* (число посещений)		Плановые объемы по ТПГГ* (круглосуточный стационар), число койко-дней		Профиль коек по ТПГГ* (перечислить)	Находится в арендованном помещении	Здание требует сноса, реконструкции, капитального ремонта
					Всего	в том числе по ОМС	Всего	в том числе по ОМС			
1	2	3	4	5	6	7	8	9	10	11	12
											ремонт здание врачебной амбулатории
9, 43	Мокринская ВА	д. Новая Деревня, с. Новые Ключищи, д. Кривая Шелокша, д. Новая Пунерь, с. Семеть, д. Чаглава, с. Большое Мокрое, д. Зеледино, с. Елховка	2736	75	7491	7491					
10, 44	Н. Ликеевская ВА	д. Новоликеево, д. Ветчак, д. Толстобино, д. Починок, д. Караулово, д. Студенец	3603	50	12486	12486					Акт ГБУЗ НО Кстовская ЦРБ от 11.08.2019 требуется капитальный ремонт здание врачебной амбулатории
11, 45	Подлесовская ВА	с. Слободское, д. Подлесово, д. Спирино, д. Шмойлово, д. Горный Борок	1525	50	6244	6244					
12, 46	Прокошевская ВА	с. Толмачево, п. Искра, с. Ляписи, д. Красноселово, д. Попадейка, д. Серково, д. Семенцево, д. Цедень, д. Шерменево, д. Козловка, д. Конновка, д. Докукино, д. Прокошево, д. Волчиха, д. Красногорка	1643	50	8803	8803					
13, 47	Ройкинская ВА	п. Селекционной Станции, д. Ройка, п. Опытный, п. Садовский, с. Федяково, п. Культура	3670	75	13875	13875					
14, 48	Чернухинская ВА	д. Красногорка, д. Грязновка, с. Шелокша, д. Каменка, д. Келейниково, д. Старые Ключищи, д. Новониколаевка, д. Лапшлей, д. Мешиха, д. Вершинино, д. Владимировка, с. Выездное, с. Вередеево, с. Чернуха, д. Майдан	4364	100	14717	14717					

№ на карте	Наименование медицинской организации (структурного подразделения)	Непосредственно обслуживаемые населенные пункты, закрепленные по участковому принципу (перечислить)	Численность населения в обслуживаемых населенных пунктах, закрепленных по участковому принципу	Плановая (проектная) мощность (число посещений в смену)	Плановые объемы по ТПГГ* (число посещений)		Плановые объемы по ТПГГ* (круглосуточный стационар), число койко-дней		Профиль коек по ТПГГ* (перечислить)	Находится в арендованном помещении	Здание требует сноса, реконструкции, капитального ремонта
					Всего	в том числе по ОМС	Всего	в том числе по ОМС			
1	2	3	4	5	6	7	8	9	10	11	12
15, 49	Чернышихинская ВА	д. Соколищи, с. Лопатищи, д. Рамешки, д. Прокошевка, с. Соколово, д. Большое Лебедево, с. Чернышиха, д. Коровино, д. Высоково, д. Игрищи, с. Игумново, д. Починок, д. Крутец, д. Сонино	1094	50	4994	4994					
16	Б-Ельнинский ФАП	с. Большая Ельня	639		3600						
17	Варварский ФАП	с. Варварское, с. Завражная Слобода, д. Долгая Поляна, д. Семенищи	55		1300						
18	В-Вражский ФАП	с. Великий Враг, д. Зименки	598		3600						
19	Ветчаковский ФАП	д. Ветчак, д. Студенец, д. Починок	407		3100						
20	Вязовский ФАП	с. Вязовка, д. Митино	1834		3000	3000					
21	Зелецинский ФАП	д. Зелецино	0								
22	Зименковский ФАП	д. Зименки	380		3100						
23	Игумновский ФАП	с. Игумново, д. Починок	170		1600						
24	Кузьминский ФАП	д. Кузьминка	631		3600						
25	Михальчиковский ФАП	д. Михальчиково, д. Карабатово	403		2700						
26	Подвалихинский ФАП	д. Подвалиха, д. Муханово, д. Караулово	0								
27	Работкинский ФАП	с. Работки	331		3300						
28	Ржавский ФАП	д. Ржавка	0		3600						
29	Семетский ФАП	д. Семеть, д. Новая Пунерь, д. Кривая Шелокша	0								
30	Слободской ФАП	с. Слободское, д. Спирино	423		3600						
31	Толмачевский ФАП	д. Толмачево, д. Искра, д. Цедень, д. Шерменево, д. Серково	0								
32	Утечинский ФАП	д. Утечино, д. Анкудиновка, ст. Анкудиновка	0								
33	ФАП п. Дружный	п. кий	1711		3000	3000					

№ на карте	Наименование медицинской организации (структурного подразделения)	Непосредственно обслуживаемые населенные пункты, закрепленные по участковому принципу (перечислить)	Численность населения в обслуживаемых населенных пунктах, закрепленных по участковому принципу	Плановая (проектная) мощность (число посещений в смену)	Плановые объемы по ТПГГ* (число посещений)		Плановые объемы по ТПГГ* (круглосуточный стационар), число койко-дней		Профиль коек по ТПГГ* (перечислить)	Находится в арендованном помещении	Здание требует сноса, реконструкции, капитального ремонта
					Всего	в том числе по ОМС	Всего	в том числе по ОМС			
1	2	3	4	5	6	7	8	9	10	11	12
34	Федяковский ФАП	с. Федяково, п. Опытный, п. Культура	0		484	484					
35	Фроловский ФАП	д. Фроловское, д. Черемисское, п. Черемисский, д. Крутая	565		3300						
36	Чаглавский ФАП	д. Чаглава, с. Новые Ключищи, с. Елховка	763		2900						
37	Чеченинский ФАП	д. Чеченино	0								
38	Шавский ФАП	с. Шава	402		3000						
39	Шелокшанский ФАП	д. Мешиха, д. Старые Ключищи, д. Вершинино, д. Владимировка	2269		5250	5250					
	Итого по юридическому лицу ГБУЗ НО Кстовская ЦРБ	Домовые хозяйства – 16 ед.	124071	2825	675966	593375	174535	159535			

ГБУЗ НО «Кулебакская ЦРБ»

№ на карте	Наименование медицинской организации (структурного подразделения)	Непосредственно обслуживаемые населенные пункты, закрепленные по участковому принципу (перечислить)	Численность населения в обслуживаемых населенных пунктах, закрепленных по участковому принципу	Плановая (проектная) мощность (число посещений в смену)	Плановые объемы по ТПГГ* (число посещений)		Плановые объемы по ТПГГ* (круглосуточный стационар), число койко-дней		Профиль коек по ТПГГ* (перечислить)	Находится в арендованном помещении	Здание требует сноса, реконструкции, капитального ремонта
					Всего	в том числе по ОМС	Всего	в том числе по ОМС			
1	2	3	4	5	6	7	8	9	10	11	12
1	ГБУЗ НО "Кулебакская ЦРБ"	г. Кулебаки, с. Ломовка, с. Шилокша, с. Мурзицы, р.п. Велетьма, д. Серебрянка, п. Совхозный, д. Тумалейка, д. Пушлей, д. Благовещенка, д. Красный Родник, п. Первомайский, п. Молочная Ферма, д. Михайловка, д. Кутузовка, д. Знаменка, д. Красновка, п. Лесозавода, д. Петровка	32518	1000	171390	148595	78945	74112	Кардиологические, неврологические, терапевтические, гнойные хирургические, травматологические, урологические, хирургические, гинекологические, паталогия беременности, для беременных, ироженниц, инфекционные для детей, педиатрические, и интенсивной терапии, реанимационные		Требуют капитального ремонта. Акт №2 осмотра здания от 22.01.20 хирургического корпуса, Акт №4 осмотра здания от 22.01.20 поликлиники педиатрическое отделение, Акт обследования здания от 03.10.18 хирургического корпуса.
2	Меляевская участковая больница	р.п. Гремячево, д. Меляево, с. Теплово	2350	100	16600	16600	6000	6000	терапевтический		
3	Гремячевская врачебная амбулатория	р.п. Гремячево	2781	30	11200	11200					
4	Саваслейская врачебная амбулатория	с. Саваслейка, п. Мыза, д. Новая Саваслейка, д. Горбачиха	2490	30	5400	5400					
5	Велетьменский ФАП	р.п. Велетьма	967		2520	2520					

№ на карте	Наименование медицинской организации (структурного подразделения)	Непосредственно обслуживаемые населенные пункты, закрепленные по участковому принципу (перечислить)	Численность населения в обслуживаемых населенных пунктах, закрепленных по участковому принципу	Плановая (проектная) мощность (число посещений в смену)	Плановые объемы по ТПГГ* (число посещений)		Плановые объемы по ТПГГ* (круглосуточный стационар), число койко-дней		Профиль коек по ТПГГ* (перечислить)	Находится в арендованном помещении	Здание требует сноса, реконструкции, капитального ремонта
					Всего	в том числе по ОМС	Всего	в том числе по ОМС			
1	2	3	4	5	6	7	8	9	10	11	12
6	Ломовский ФАП	с.Ломовка	1530		3750	3750					
7	Михайловский ФАП	д.Михайловка,д.Кутузовка,д.Знаменка,д.Красновка,п.Лесозавода,д.Петровка	154		3725						Требуют капитального ремонта Акт №1 осмотра состояния здания от 22.01.20 ФАП
8	Мурзицкий ФАП	с.Мурзицы	1730		4380	4380					
9	Первомайский ФАП	п.Первомайский	293		3725						Требуют капитального ремонта Акт №3 осмотра состояния здания от 22.01.20 ФАП
10	Серебрянский ФАП	д.Серебрянка,п.Совхозный,д.Тумалейка,д.Пушлей,д.Благовещенка,д.Красный Родник	240		3725						
11	Тепловский ФАП	с.Теплово	1785		4550	4550					
12	ФАП Молочная Ферма	п.Молочная Ферма	201		3725						
13	Шилокшанский ФАП	с.Шилокша	1134		2800	2800					
	Итого по юридическому лицу ГБУЗ НО Кулебакская ЦРБ	Домовые хозяйства – 2 ед.	47619	1160	237490	199795	84945	80112			

№ на карте	Наименование медицинской организации (структурного подразделения)	Непосредственно обслуживаемые населенные пункты, закрепленные по участковому принципу (перечислить)	Численность населения в обслуживаемых населенных пунктах, закрепленных по участковому принципу	Плановая (проектная) мощность (число посещений в смену)	Плановые объемы по ТПГГ* (число посещений)		Плановые объемы по ТПГГ* (круглосуточный стационар), число койко-дней		Профиль коек по ТПГГ* (перечислить)	Находится в арендованном помещении	Здание требует сноса, реконструкции, капитального ремонта
					Всего	в том числе по ОМС	Всего	в том числе по ОМС			
1	2	3	4	5	6	7	8	9	10	11	12
1	ГБУЗ НО "Лукояновская ЦРБ"	г.Лукоянов, с.Б.Мамлеево, с.Мерлиновка, с.Надежинка, с.Неверово, д.Николаневка, д.Фоминки, с.Саврасово, с.Ульяново, с.Т.Майдан, с.Б.Аря, с.Тютюши, д.Докучаево, с.Крюковка, с.Сонино, с.Лопатино, с.Гаврилово, с.Владимировка, с.Чуфарово, с.Иванцево, с.Поя, с.М.Мамлеево, д.Волчиха, д.Н.Дар, п.Городок, с.Гари, с.Новоселки, с.Пичингуши, с.Перемчалки, с.Александровка, д.Березовка, с.Кудеярово	6008	750	176053	150968	35674	35674	Гинекологические, гнойные хирургические, инфекционные, неврологические, патологии беременности, педиатрические, соматические, терапевтические, хирургические, интенсивной терапии		
2, 40	Разинская больница	р.п.им.Ст.Разина, с.Покровка, д.Бутская, с.Санки, д.Орловка, с.Н.Михайловка, с.Печи, п.Средний, п.Полевой, п.Панзелка, п.Курилиха	2307	100	5600	5600	3000		сестринского ухода		
3	Больше-Маресьевская УБ	с.Б.Маресьево, с.Кельдошево, с.Елфимово, с.М.Поляна, с.Кр.Поляна, с.Чиргуши, с.Никулино, с.Нехорошево, д.М.Васильевка, п.Ладыгино	1325	50	5400	5400	3000		сестринского ухода		
4	Шандровская УБ	с.Шандрово, с.С.Майдан, с.Н.Майдан, с.Салдоманово, с.Атингеево, с.Мессинговка	911	15	4050	4050	3000		сестринского ухода		
5	Ульяновская ВА	микрорайон №2 с. Ульяново	2527	60	11200	11200					
6	Атингеевский ФАП	с. Атингеево	341		1200						
7	Берёзовский ФАП	с. Берёзовка	59		250						
8	Больше-Арский ФАП	с. Большие Ари, с.Докучаево	516		1400						
9	Больше-Мамлеевский ФАП	с. Большое Мамлеево	641		1700						

№ на карте	Наименование медицинской организации (структурного подразделения)	Непосредственно обслуживаемые населенные пункты, закрепленные по участковому принципу (перечислить)	Численность населения в обслуживаемых населенных пунктах, закрепленных по участковому принципу	Плановая (проектная) мощность (число посещений в смену)	Плановые объемы по ТПГГ* (число посещений)		Плановые объемы по ТПГГ* (круглосуточный стационар), число койко-дней		Профиль коек по ТПГГ* (перечислить)	Находится в арендованном помещении	Здание требует сноса, реконструкции, капитального ремонта
					Всего	в том числе по ОМС	Всего	в том числе по ОМС			
1	2	3	4	5	6	7	8	9	10	11	12
10	Бутский ФАП	п. Бутский	52		200						
11	Владимировский ФАП	с. Владимировка	212		890						
12	Гарской ФАП	с. Гари	66		250						
13	Елфимовский ФАП	с. Елфимово	199		765						
14	Иванцевский ФАП	с. Иванцево	618		1500						
15	Красно-Полянский ФАП	с. Красная Поляна	46		200						
16	Крюковский ФАП	с. Крюковка	460		1050						
17	Кудеяровский ФАП	с. Кудеярово	1959		7500						
18	Лопатинский ФАП	с. Лопатино, с. Гаврилово	549		1740						
19	Мало-Мамлеевский ФАП	с. Малое Мамлеево	487		1340						
20	Мало-Полянский ФАП	с. Малая Поляна	239		900						
21	Мерлиновский ФАП	с. Мерлиновка, с. Надёжинка, п. Гарской	176		665						
22	Неверовский ФАП	с. Неверово	207		750						
23	Нехорошевский ФАП	с. Нехорошево	195		720						
24	Никулинский ФАП	с. Никулино	273		700						
25	Ново-Михайловский ФАП	с. Новая Михайловка	69		200						
26	Новосёлковский ФАП	с. Новосёлки	117		690						
27	Перемчалковский ФАП	с. Перемчалки	54		200						
28	Печинский ФАП	с. Печи	320		680						
29	Пичингушский ФАП	с. Пичингуши	194		500						
30	Пойский ФАП	с. Поя	276		700						
31	Покровский ФАП	с. Покровка	168		370						
32	Романовский ФАП	с. Романовка	26		200						
33	Саврасовский ФАП	с. Саврасово	422		1050						
34	Салдоманов-Майданский	с. Салдоманов Майдан	175		630						

№ на карте	Наименование медицинской организации (структурного подразделения)	Непосредственно обслуживаемые населенные пункты, закрепленные по участковому принципу (перечислить)	Численность населения в обслуживаемых населенных пунктах, закрепленных по участковому принципу	Плановая (проектная) мощность (число посещений в смену)	Плановые объемы по ТПГГ* (число посещений)		Плановые объемы по ТПГГ* (круглосуточный стационар), число койко-дней		Профиль коек по ТПГГ* (перечислить)	Находится в арендованном помещении	Здание требует сноса, реконструкции, капитального ремонта
					Всего	в том числе по ОМС	Всего	в том числе по ОМС			
1	2	3	4	5	6	7	8	9	10	11	12
	ФАП										
35	Санковский ФАП	с. Санки	100		200						
36	Тольско-Майданский ФАП	с. Тольский Майдан	656		2220						
37	Ульяновский ФАП	с. Ульяново	688		1600						Требуется капитальный ремонт, акт ООО "Лукояноврайгаз" № ТЗ-101/15 от 17.09.2015.
38	Чиргушский ФАП	с. Чиргуши	264		800						
39	Чуфаровский ФАП	с. Чуфарово	57		240						
	Итого по юридическому лицу ГБУЗ НО Лукояновская ЦРБ		29078	975	236303	177218	44674	35674			

ГБУЗ НО «Лысковская ЦРБ»

№ на карте	Наименование медицинской организации (структурного подразделения)	Непосредственно обслуживаемые населенные пункты, закрепленные по участковому принципу (перечислить)	Численность населения в обслуживаемых населенных пунктах, закрепленных по участковому принципу	Плановая (проектная) мощность (число посещений в смену)	Плановые объемы по ТПГГ* (число посещений)		Плановые объемы по ТПГГ* (круглосуточный стационар), число койко-дней		Профиль коек по ТПГГ* (перечислить)	Находится в арендованном помещении	Здание требует сноса, реконструкции, капитального ремонта
					Всего	в том числе по ОМС	Всего	в том числе по ОМС			
1	2	3	4	5	6	7	8	9	10	11	12
1, 26	ГБУЗ НО "Лысковская ЦРБ"	г. Лысковод. Головковод. Неверовос. Асташихас. Белозерихап. Березкис. Валавад. Княжихас. Стрелкас. Кириковос. Ляпуныс. Красная Лукас. Летневод. Ермолинод. Монорид. Большое Шипиловод. Малое Шипиловод. Богомоловод. Белавинод. Баранниковод. Малиновкас. Преснецовод. Кокорековос. Трофимовод. Лысая Гора	37360	600	265839	238524	73720	67770	Фтизиатрия, неонатология, кардиология, кардиология (ПСО) неврология, неврология (ПСО), офтальмология, онкология педиатрия, терапия, травматология и ортопедия, хирургия эндокринология, реанимация, акушерство и гинекология		Требуется капитальный ремонт всех зданий, акты ГБУЗ НО Лысковская ЦРБ: Акт №Б1 от 19.12.2020. Акт №Б2 от 19.12.2020. Акт №Б3 от 19.12.2020. Акт №Б4 от 19.12.2020. Акт №Б5 от 19.12.2020. Акт №Б6 от 19.12.2020. Акт №Б7 от 19.12.2020. Акт №Г1 от 19.12.2020. Акт №Г3 от 19.12.2020. Акт №Г4 от 19.12.2020.

№ на карте	Наименование медицинской организации (структурного подразделения)	Непосредственно обслуживаемые населенные пункты, закрепленные по участковому принципу (перечислить)	Численность населения в обслуживаемых населенных пунктах, закрепленных по участковому принципу	Плановая (проектная) мощность (число посещений в смену)	Плановые объемы по ТПГГ* (число посещений)		Плановые объемы по ТПГГ* (круглосуточный стационар), число койко-дней		Профиль коек по ТПГГ* (перечислить)	Находится в арендованном помещении	Здание требует сноса, реконструкции, капитального ремонта
					Всего	в том числе по ОМС	Всего	в том числе по ОМС			
1	2	3	4	5	6	7	8	9	10	11	12
2, 25	Валковская участковая больница	с. Валки п. Бор с. Великовское п. Верхний Красный Яр п. Керженец д. Комариха п. Макарьево с. Нижний Красный Яр с. Сельская Маза д. Черная Маза д. Хохолевка	1588	90	3602	3602	2650		сестринский уход		Требуется капитальный ремонт 1 этажа, акты ГБУЗ НО Лысковская ЦРБ: Акт №В1 от 24.12.2020. Акт №В2 от 24.12.2020. Акт №В3 от 24.12.2020. Акт №В4 от 24.12.2020.
3	Барминская врачебная амбулатория	с. Бармино п. Анатольевка с. Варганы д. Кременки	1703	30	3950	3950					Требуется капитальный ремонт Акт ГБУЗ НО Лысковская ЦРБ №А1 от 20.12.2020.

№ на карте	Наименование медицинской организации (структурного подразделения)	Непосредственно обслуживаемые населенные пункты, закрепленные по участковому принципу (перечислить)	Численность населения в обслуживаемых населенных пунктах, закрепленных по участковому принципу	Плановая (проектная) мощность (число посещений в смену)	Плановые объемы по ТПГГ* (число посещений)		Плановые объемы по ТПГГ* (круглосуточный стационар), число койко-дней		Профиль коек по ТПГГ* (перечислить)	Находится в арендованном помещении	Здание требует сноса, реконструкции, капитального ремонта
					Всего	в том числе по ОМС	Всего	в том числе по ОМС			
1	2	3	4	5	6	7	8	9	10	11	12
4	Кисловская врачебная амбулатория	д. Бахмут д. Брюханово с. Дубенщино с. Егорьевское д. Елевка с. Кисловка д. Кожино с. Колычево д. Лыткино с. Окишино д. Покровка д. Саревка с. Семово д. Сумкино п. Нива д. Уткино с. Юткино	1329	30	3931	3931					Требуется капитальный ремонт Акт ГБУЗ НО Лысковская ЦРБ №А2 от 20.12.2020.

№ на карте	Наименование медицинской организации (структурного подразделения)	Непосредственно обслуживаемые населенные пункты, закрепленные по участковому принципу (перечислить)	Численность населения в обслуживаемых населенных пунктах, закрепленных по участковому принципу	Плановая (проектная) мощность (число посещений в смену)	Плановые объемы по ТПГГ* (число посещений)		Плановые объемы по ТПГГ* (круглосуточный стационар), число койко-дней		Профиль коек по ТПГГ* (перечислить)	Находится в арендованном помещении	Здание требует сноса, реконструкции, капитального ремонта
					Всего	в том числе по ОМС	Всего	в том числе по ОМС			
1	2	3	4	5	6	7	8	9	10	11	12
5	Леньковская врачебная амбулатория	с. Леньковод. Гугиноп. Друг Крестьянинад. Коноплякад. Коробихад. Курбатихад. Лебедихад. Лужкис. Негоновос. Никольскоед. Перелетихас. Плотинскоес. Ратуниноп. Трудс. Чернуха	1704	30	3950	3950				да	
6	Просецкая врачебная амбулатория	с. Просек с. Красный Оселок д. Ерзовка с. Исады п. Красновидово п. Крестьянка п. Новинки п. Очаиха	1246	30	3931	3931				да	Требуется капитальный ремонт Акт ГБУЗ НО Лысковская ЦРБ №А4 от 20.12.2020г.

№ на карте	Наименование медицинской организации (структурного подразделения)	Непосредственно обслуживаемые населенные пункты, закрепленные по участковому принципу (перечислить)	Численность населения в обслуживаемых населенных пунктах, закрепленных по участковому принципу	Плановая (проектная) мощность (число посещений в смену)	Плановые объемы по ТПГГ* (число посещений)		Плановые объемы по ТПГГ* (круглосуточный стационар), число койко-дней		Профиль коек по ТПГГ* (перечислить)	Находится в арендованном помещении	Здание требует сноса, реконструкции, капитального ремонта
					Всего	в том числе по ОМС	Всего	в том числе по ОМС			
1	2	3	4	5	6	7	8	9	10	11	12
7	Асташихинский ФАП	с. Асташиха	148		1203					да	Требуется капитальный ремонт Акт ГБУЗ НО Лысковская ЦРБ №Ф1 от 21.12.2020.
8	Белозерихинский ФАП	с. Белозериха п. Березки	448		1203					да	Требуется капитальный ремонт Акт ГБУЗ НО Лысковская ЦРБ №Ф2 от 21.12.2020.
9	Борский ФАП	п. Бор с. Сельская Маза	215		1203					да	Требуется капитальный ремонт Акт ГБУЗ НО Лысковская ЦРБ №Ф3 от 21.12.2020.
10	Валавский ФАП	с. Валава д. Княжиха с. Стрелка	299		1203					да	

№ на карте	Наименование медицинской организации (структурного подразделения)	Непосредственно обслуживаемые населенные пункты, закрепленные по участковому принципу (перечислить)	Численность населения в обслуживаемых населенных пунктах, закрепленных по участковому принципу	Плановая (проектная) мощность (число посещений в смену)	Плановые объемы по ТПГГ* (число посещений)		Плановые объемы по ТПГГ* (круглосуточный стационар), число койко-дней		Профиль коек по ТПГГ* (перечислить)	Находится в арендованном помещении	Здание требует сноса, реконструкции, капитального ремонта
					Всего	в том числе по ОМС	Всего	в том числе по ОМС			
1	2	3	4	5	6	7	8	9	10	11	12
11	Варганский ФАП	с. Варганы	409		1203					да	Требуется капитальный ремонт Акт ГБУЗ НО Лысковская ЦРБ №Ф5 от 21.12.2020.
12	Великовский ФАП	с. Великовское д. Комариха	254		1203					да	Требуется капитальный ремонт Акт ГБУЗ НО Лысковская ЦРБ №Ф6 от 21.12.2020.
13	Елховский ФАП	д. Елховка д. Казыевка д. Каменка	173		1203					да	Требуется капитальный ремонт Акт ГБУЗ НО Лысковская ЦРБ №Ф7 от 21.12.2020.
14	Кириковский ФАП	с. Кириково с. Ляпуны с. Красная Лука	866		1203					да	Требуется капитальный ремонт Акт ГБУЗ НО Лысковская ЦРБ №Ф8 от 21.12.2020.

№ на карте	Наименование медицинской организации (структурного подразделения)	Непосредственно обслуживаемые населенные пункты, закрепленные по участковому принципу (перечислить)	Численность населения в обслуживаемых населенных пунктах, закрепленных по участковому принципу	Плановая (проектная) мощность (число посещений в смену)	Плановые объемы по ТПГГ* (число посещений)		Плановые объемы по ТПГГ* (круглосуточный стационар), число койко-дней		Профиль коек по ТПГГ* (перечислить)	Находится в арендованном помещении	Здание требует сноса, реконструкции, капитального ремонта
					Всего	в том числе по ОМС	Всего	в том числе по ОМС			
1	2	3	4	5	6	7	8	9	10	11	12
15	Красно-Осельский ФАП	с. Красный оселок. Ляпунып. Крестьянкап. Очаихап. Красновидовоп. Новинки	604		1203					да	
16	Кременковский ФАП	д. Кременки	326		1203					да	Требуется капитальный ремонт Акт ГБУЗ НО Лысковская ЦРБ №Ф10 от 21.12.2020.
17	Летневский ФАП	с. Летнево д. Ермолино д. Монори д. Большое Шипилово д. Малое Шипилово д. Богомолово д. Белавино д. Баранниково	813		1203					да	Требуется капитальный ремонт Акт ГБУЗ НО Лысковская ЦРБ №Ф11 от 21.12.2020.
18	Малиновский ФАП	д. Малиновка с. Преснецово д. Кокореково	343		1203					да	Требуется капитальный ремонт Акт ГБУЗ НО Лысковская ЦРБ №Ф12 от 21.12.2020.

№ на карте	Наименование медицинской организации (структурного подразделения)	Непосредственно обслуживаемые населенные пункты, закрепленные по участковому принципу (перечислить)	Численность населения в обслуживаемых населенных пунктах, закрепленных по участковому принципу	Плановая (проектная) мощность (число посещений в смену)	Плановые объемы по ТПГГ* (число посещений)		Плановые объемы по ТПГГ* (круглосуточный стационар), число койко-дней		Профиль коек по ТПГГ* (перечислить)	Находится в арендованном помещении	Здание требует сноса, реконструкции, капитального ремонта
					Всего	в том числе по ОМС	Всего	в том числе по ОМС			
1	2	3	4	5	6	7	8	9	10	11	12
19	Никольский ФАП	с. Никольское д. Лебедиха д. Д.Перелетиха с. Чистое Поле п. Вадимовка	371		1203					да	Требуется капитальный ремонт Акт ГБУЗ НО Лысковская ЦРБ №Ф13 от 21.12.2020.
20	Петровский ФАП	с. Петровка д. Лывы	323		1203					да	Требуется капитальный ремонт Акт ГБУЗ НО Лысковская ЦРБ №Ф14 от 21.12.2020.
21	Трофимовский ФАП	с. Трофимово д. Лысая Гора	1655		1203					да	Требуется капитальный ремонт Акт ГБУЗ НО Лысковская ЦРБ №Ф15 от 21.12.2020.
22	Ушаковский ФАП	д. Ушаковка с. Исады с. Окишино	208		1203					да	Требуется капитальный ремонт Акт ГБУЗ НО Лысковская ЦРБ №Ф16 от 21.12.2020.

№ на карте	Наименование медицинской организации (структурного подразделения)	Непосредственно обслуживаемые населенные пункты, закрепленные по участковому принципу (перечислить)	Численность населения в обслуживаемых населенных пунктах, закрепленных по участковому принципу	Плановая (проектная) мощность (число посещений в смену)	Плановые объемы по ТПГГ* (число посещений)		Плановые объемы по ТПГГ* (круглосуточный стационар), число койко-дней		Профиль коек по ТПГГ* (перечислить)	Находится в арендованном помещении	Здание требует сноса, реконструкции, капитального ремонта
					Всего	в том числе по ОМС	Всего	в том числе по ОМС			
1	2	3	4	5	6	7	8	9	10	11	12
23	Черномазский ФАП	с. Черная Маза д. Хохолевка	267		1203					да	Требуется капитальный ремонт Акт ГБУЗ НО Лысковская ЦРБ №Ф17 от 21.12.2020.
24	Чернухинский ФАП	с. Чернуха д. коробиха д. Коноплянка д. Лужки с. Плотинское	602		1203					да	Требуется капитальный ремонт Акт ГБУЗ НО Лысковская ЦРБ №Ф18 от 21.12.2020.
	Итого по юридическому лицу ГБУЗ НО Лысковская ЦРБ	Домовые хозяйства – 12 ед.	37849	810	307978	259009	76370	67770			

№ на карте	Наименование медицинской организации (структурного подразделения)	Непосредственно обслуживаемые населенные пункты, закрепленные по участковому принципу (перечислить)	Численность населения в обслуживаемых населенных пунктах, закрепленных по участковому принципу	Плановая (проектная) мощность (число посещений в смену)	Плановые объемы по ТПГГ* (число посещений)		Плановые объемы по ТПГГ* (круглосуточный стационар), число койко-дней		Профиль коек по ТПГГ* (перечислить)	Находится в арендованном помещении	Здание требует сноса, реконструкции, капитального ремонта
					Всего	в том числе по ОМС	Всего	в том числе по ОМС			
1	2	3	4	5	6	7	8	9	10	11	12
1	ГБУЗ НО "Навашинская ЦРБ"	г.Навашино, с.Б-Окулово, д.М-Окулово, с.Сонино, д.Горицы, с.Новашино, д.Угольное, с.Монаково, с.Коробково, с.Ефаново, п.Степурино, с.Наталино, д.Родяково, д.Левино, д.Рогово, д.Салавирь, д.Румасово, с.Поздняково, п.Теша, с.Валтово, д.Степурино, р-д Велетьма, д.Ярцево, р-д Приокский, д.Бельтеевка, д.Ольховка, д.Князево, д.Безверниково, д.Малышево, д.Красный Октябрь, д.Петряево, д.Анцифрово, д.Кутарино, д.Покров, д.Волосово, с.Чудь, д.Мартюшиха, д.Трудовик, с.Спас-Седчено, с.Дедово, д.Кониловка, п.Судострой, д.Родиониха, д.Ефремово, д.Кондраково, р-д Валтово, д.Пустынь, д.Кистаново, д.Бобровка	22234	400	153455	133803	89	79	гинекологические, инфекционные, КСУ, неврологические, офтальмологические, педиатрические соматические, терапевтические, хирургические, гнойные, реанимационные, интенсивной терапии		Требуется капитальный ремонт: Акт осмотра состояния ГБУЗ НО Навашинская ЦРБ от 25.10.2019 главный корпус ; Акт ГБУЗ НО Навашинская ЦРБ №6 от 17.09.2019 физиотерапевтический корпус.
2	Поздняковская ВА	с.Поздняково, д.Малышево, д.Красный Октябрь, д.Петряево, д.Анцифрово, д.Кутарино	684	30	5400	5400					Общество с ограниченной ответственностью "МОДУСПРО ЕКТ" техническое заключение МП-57-19 здания поликлиники, стационара, котельной находятся в

№ на карте	Наименование медицинской организации (структурного подразделения)	Непосредственно обслуживаемые населенные пункты, закрепленные по участковому принципу (перечислить)	Численность населения в обслуживаемых населенных пунктах, закрепленных по участковому принципу	Плановая (проектная) мощность (число посещений в смену)	Плановые объемы по ТПГГ* (число посещений)		Плановые объемы по ТПГГ* (круглосуточный стационар), число койко-дней		Профиль коек по ТПГГ* (перечислить)	Находится в арендованном помещении	Здание требует сноса, реконструкции, капитального ремонта
					Всего	в том числе по ОМС	Всего	в том числе по ОМС			
1	2	3	4	5	6	7	8	9	10	11	12
											аварийном состоянии
3	Пустынская ВА	д.Валтово, д.Пустынь, д.Кистаново	285	30	4050	4050					
4	Тешинская ВА	п.Теша	1003	20	2700	2700					
5	Б-Окуловский ФАП	с.Б-Окулово	1554		7333						
6	Горицкий ФАП	д.Горицы	123		585						
7	Ефановский ФАП	с.Ефаново, д.Корниловка, п.Судострой, д.Родиониха, д.Ефремово, д.Кондраково	368		1727						
8	Коробковский ФАП	д.Коробково, д.Трудовик, с.Спа-Седчено, с.Дедово	348		1647						
9	Левинский ФАП	д.Левино	75		372						
10	М-Окуловский ФАП	д.М-Окулово, д.Ярцево	250		1195						
11	Монаковский ФАП	с.Монаково, д.Чудь, д.Мартюшиха	190		903						Требуется капитальный ремонт. Акт ГБУЗ НО Навашинская ЦРБ №2 от 23.07.2019
12	Натальинский ФАП	с.Натальино, п.Мещерское, п.Масловское, р-зд Велетьма	1032		4943						
13	Новошинский ФАП	с.Новошино, д.Ольховка, д.Князево,	415		1966					да	

№ на карте	Наименование медицинской организации (структурного подразделения)	Непосредственно обслуживаемые населенные пункты, закрепленные по участковому принципу (перечислить)	Численность населения в обслуживаемых населенных пунктах, закрепленных по участковому принципу	Плановая (проектная) мощность (число посещений в смену)	Плановые объемы по ТПГГ* (число посещений)		Плановые объемы по ТПГГ* (круглосуточный стационар), число койко-дней		Профиль коек по ТПГГ* (перечислить)	Находится в арендованном помещении	Здание требует сноса, реконструкции, капитального ремонта
					Всего	в том числе по ОМС	Всего	в том числе по ОМС			
1	2	3	4	5	6	7	8	9	10	11	12
		Безверниково									
14	Роговский ФАП	д.Рогово, д.Степурино	137		638						
15	Родяковский ФАП	д.Родяково	186		877						Требуется снос. Техническое заключение ООО "Модуспроект" № МП-59-19 от 10.10.2019 здание ФАП
16	Румасовский ФАП	д.Бобровка, д.Румасово	45		213						
17	Салавирский ФАП	д.Салавирь	165		770						
18	Сонинский ФАП	с.Сонино, д.Бельтеевка	233		1115						
19	Степуринский ФАП	п.Степурино, р-зд Валтово	402		1913						
20	Угольновский ФАП	д.Угольное, д.Покров, д.Волосово	79		372						Требуется снос. Техническое заключение ООО "Модуспроект" № МП-59-19 от 10.10.2019 здание ФАП
	Итого по юридическому лицу ГБУЗ НО Навашинская ЦРБ	Домовые хозяйства – 5 ед.	21944	480	192174	145953	89	79			

№ на карте	Наименование медицинской организации (структурного подразделения)	Непосредственно обслуживаемые населенные пункты, закрепленные по участковому принципу (перечислить)	Численность населения в обслуживаемых населенных пунктах, закрепленных по участковому принципу	Плановая (проектная) мощность (число посещений в смену)	Плановые объемы по ТПГГ* (число посещений)		Плановые объемы по ТПГГ* (круглосуточный стационар), число койко-дней		Профиль коек по ТПГГ* (перечислить)	Находится в арендованном помещении	Здание требует сноса, реконструкции, капитального ремонта
					Всего	в том числе по ОМС	Всего	в том числе по ОМС			
1	2	3	4	5	6	7	8	9	10	11	12
1,31	ГБУЗ НО "Павловская ЦРБ"	г.Павлово, г.Ворсма, г.Горбатов, д.Борок, д.Верхнее Кожуково, д.Лисенки, д.Мещера, д.Мунькино, д.Нижнее Кожухово, д.Низково, с.Окулово, д.Пестряково, д.Погорелка, д.Поляна, д.Попадьино, д.Пруды, д.Сосновка, с.Чмутово, д.Чубалово, р.п.Тумботино, д.Бабасово, д.Большое Окское, д.Венец, д.Козловка, д.Малое Окское, д.Новое Щербинино, д.Самойловка, д.Санницы, д.Старое Щербинино, д.Степаньково, д.Щелково, д.Щепачиха, д.Шульгино, С.Абабково, д.Гомзово, д.Жестелево, д.Захарово, д.Касаново, д.Комарово, д.Малая Тарка, д.Медвежье, д.Молодежный, с.Вареж, д.Аксентьево, д.Бандино, с.Большое Иголкино, д.Буженово, д.Вакулово, д.Выборково, д.Горбаново, д.Криуша, д.Кряжи, д.Липовицы, д.Лохани, с.Малое Иголкино, д.Максаково, д.Михалицы, д.Мошково, д.Ново, д.Пурка, д.Чирьево, д.Чирятьево, д.Шамшилово, д.Юрьевец, с.Грудцино, д.Долотково, д.Дуброво, д.Кишкино, с.Фроловское, д.Чудиново, д.Лаптево, с.Большое Давыдово, с.Большое Мартово, д.Булатниково, с.Детково, д.Малое Мартово, д.Мордовское, д.Чернеево, д.Шишкино, с.Ярымово, д.Ясенцы, д.Ворвань, д.Кишемское, д.Коровино, д.Рыбино, с.Таремское, д.Александровка, д.Амачкино, д.Долгово, д.Завалищи, д.Заплатино, д.Крюки, д.Меленки, д.Молявино, д.Шепелево	95732	1400	296606	265198	115745	109345	гинекологические, гнойные хирургические, инфекционные, кардиологические, кардиологические (ПСО и РСЦ), неврологические, неврологические (ПСО и РСЦ), онкологические (при применении химиотерапевтического лечения), онкологические, нейрохирургические, оториноларингологические, сосудистой хирургии, травматологические, травматологические (с сочетанной травмой), урологические, хирургические, реанимационные и интенсивной терапии, наркологические, хирургические для детей		

№ на карте	Наименование медицинской организации (структурного подразделения)	Непосредственно обслуживаемые населенные пункты, закрепленные по участковому принципу (перечислить)	Численность населения в обслуживаемых населенных пунктах, закрепленных по участковому принципу	Плановая (проектная) мощность (число посещений в смену)	Плановые объемы по ТПГГ* (число посещений)		Плановые объемы по ТПГГ* (круглосуточный стационар), число койко-дней		Профиль коек по ТПГГ* (перечислить)	Находится в арендованном помещении	Здание требует сноса, реконструкции, капитального ремонта
					Всего	в том числе по ОМС	Всего	в том числе по ОМС			
1	2	3	4	5	6	7	8	9	10	11	12
2	Городская больница № 2 ГБУЗ НО "Павловская ЦРБ"	г.Павлово	12795	250	65060	64347	31820	31820	неврологические, реабилитационные для больных с заболеваниями центральной нервной системы и органов чувств, реабилитационные соматические, реабилитационные для больных с заболеваниями опорно-двигательного аппарата и периферической нервной системы, геронтологические, пульмонологические, ревматологические, терапевтические, эндокринологические, анестезиология и реанимация		
3	Ворсменская городская больница	г.Ворсма, с.Грудцино, д. Долотково, д. Дуброво, д.Кишкино, д.Фроловское, д.Чудиново, с.Ясенцы, д.Ворвань, д.Кишемское, д.Коровино, д.Рыбино, д.Захарово, д.Комарово, д.Гомзово	13459	250	71894	71181	8990	0	койки сестринского ухода		Требуется капитальный ремонт. акт осмотра состояния здания от 14.11.19г терапевтического отделения

№ на карте	Наименование медицинской организации (структурного подразделения)	Непосредственно обслуживаемые населенные пункты, закрепленные по участковому принципу (перечислить)	Численность населения в обслуживаемых населенных пунктах, закрепленных по участковому принципу	Плановая (проектная) мощность (число посещений в смену)	Плановые объемы по ТПГГ* (число посещений)		Плановые объемы по ТПГГ* (круглосуточный стационар), число койко-дней		Профиль коек по ТПГГ* (перечислить)	Находится в арендованном помещении	Здание требует сноса, реконструкции, капитального ремонта
					Всего	в том числе по ОМС	Всего	в том числе по ОМС			
1	2	3	4	5	6	7	8	9	10	11	12
4	Горбатовская городская больница	г. Горбатов, д.Борок, д.Верхнее Кожухово, д.Лисенки, д.Мещера, д.Мунькино, д.Нижнее Кожухово, д.Низково, с.Окулово, д.Пестряково, д.Погорелка, д.Поляна д.Попадьино, д.Пруды, д.Сосновка, с.Чмутово, д.Чубалово	2570	150	14921	14921	0	0			1. Два здания поликлиники Горбатовской городской больницы находятся в аварийном состоянии. Отчет, обследование и оценка технического состояния несущих и ограждающих конструкций здания № 53-08/19-О от 09.04. 2019 года (ООО "СудСтройЭксперт" рег. номер СРО-П-019-26082009). 2. Здание поликлиники отчет ООО "СудСтройЭксперт" рег. номер СРО-П-019-26082009 требует капитального

№ на карте	Наименование медицинской организации (структурного подразделения)	Непосредственно обслуживаемые населенные пункты, закрепленные по участковому принципу (перечислить)	Численность населения в обслуживаемых населенных пунктах, закрепленных по участковому принципу	Плановая (проектная) мощность (число посещений в смену)	Плановые объемы по ТПГГ* (число посещений)		Плановые объемы по ТПГГ* (круглосуточный стационар), число койко-дней		Профиль коек по ТПГГ* (перечислить)	Находится в арендованном помещении	Здание требует сноса, реконструкции, капитального ремонта
					Всего	в том числе по ОМС	Всего	в том числе по ОМС			
1	2	3	4	5	6	7	8	9	10	11	12
											ремонта
5	Тумботинская больница ГБУЗ НО "Павловская ЦРБ"	р.п.Тумботино д.Бабосово, д.Большое Окское, д.Венец, д.Козловка, д.Малок Окское, д.Новое, д.Щербинино, д.Старое Щербинино, д.Самойловка, д.Санницы, д.Степаньково, д.Шульгино, д.Щелково, д.Щепачиха	8881	150	45762	45049	4240	1920	терапевтические, койки сестринского ухода		

№ на карте	Наименование медицинской организации (структурного подразделения)	Непосредственно обслуживаемые населенные пункты, закрепленные по участковому принципу (перечислить)	Численность населения в обслуживаемых населенных пунктах, закрепленных по участковому принципу	Плановая (проектная) мощность (число посещений в смену)	Плановые объемы по ТПГГ* (число посещений)		Плановые объемы по ТПГГ* (круглосуточный стационар), число койко-дней		Профиль коек по ТПГГ* (перечислить)	Находится в арендованном помещении	Здание требует сноса, реконструкции, капитального ремонта
					Всего	в том числе по ОМС	Всего	в том числе по ОМС			
1	2	3	4	5	6	7	8	9	10	11	12
6	Детская больница "Айболит" ГБУЗ НО "Павловская ЦРБ"	г.Павлово, г.Ворсма, г.Горбатов, д.Борок, д.Верхнее Кожуково, д.Лисенки, д.Мещера, д.Мунькино, д.Нижнее Кожухово, д.Низково, с.Окулово, д.Пестряково, д.Погорелка, д.Поляна, д.Попадьино, д.Пруды, д.Сосновка, с.Чмутово, д.Чубалово, р.п.Тумботино, д.Бабасово, д.Большое Окское, д.Венец, д.Козловка, д.Малое Окское, д.Новое Щербинино, д.Самойловка, д.Санницы, д.Старое Щербинино, д.Степаньково, д.Щелково, д.Щепачиха, д.Шульгино, С.Абабково, д.Гомзово, д.Жестелево, д.Захарово, д.Касаново, д.Комарово, д.Малая Тарка, д.Медвежье, д.Молодежный, с.Вареж, д.Аксентьево, д.Бандино, с.Большое Иголкино, д.Буженово, д.Вакулово, д.Выборково, д.Горбаново, д.Криуша, д.Кряжи, д.Липовицы, д.Лохани, с.Малое Иголкино, д.Максаково, д.Михалицы, д.Мошково, д.Ново, д.Пурка, д.Чирьево, д.Чирятьево, д.Шамшилово, д.Юрьево, с.Грудцино, д.Долотково, д.Дуброво, д.Кишкино, с.Фроловское, д.Чудиново, д.Лаптево, с.Большое Давыдово, с.Большое Мартово, д.Булатниково, с.Детково, д.Малое Мартово, д.Мордовское, д.Чернеево, д.Шишкино, с.Ярымово, д.Ясенцы, д.Ворвань, д.Кишемское, д.Коровино, д.Рыбино, с.Таремское, д.Александровка, д.Амачкино, д.Долгово, д.Завалицы, д.Заплатино, д.Крюки, д.Меленки, д.Молявино, д.Шепелево	17503	900	216161	210017	14000	14000	инфекционные, реабилитационные для больных с заболеваниями центральной нервной системы и органов чувств, патологии новорожденных и недоношенных детей, педиатрические соматические, реанимация и интенсивная терапия		

№ на карте	Наименование медицинской организации (структурного подразделения)	Непосредственно обслуживаемые населенные пункты, закрепленные по участковому принципу (перечислить)	Численность населения в обслуживаемых населенных пунктах, закрепленных по участковому принципу	Плановая (проектная) мощность (число посещений в смену)	Плановые объемы по ТПГГ* (число посещений)		Плановые объемы по ТПГГ* (круглосуточный стационар), число койко-дней		Профиль коек по ТПГГ* (перечислить)	Находится в арендованном помещении	Здание требует сноса, реконструкции, капитального ремонта
					Всего	в том числе по ОМС	Всего	в том числе по ОМС			
1	2	3	4	5	6	7	8	9	10	11	12
7	Родильный дом ГБУЗ НО "Павловская ЦРБ"	г.Павлово, г.Ворсма, г.Горбатов, д.Борок, д.Верхнее Кожуково, д.Лисенки, д.Мещера, д.Мунькино, д.Нижнее Кожухово, д.Низково, с.Окулово, д.Пестряково, д.Погорелка, д.Поляна, д.Попадьино, д.Пруды, д.Сосновка, с.Чмутово, д.Чубалово, р.п.Тумботино, д.Бабасово, д.Большое Окское, д.Венец, д.Козловка, д.Малое Окское, д.Новое Щербинино, д.Самойловка, д.Санницы, д.Старое Щербинино, д.Степаньково, д.Щелково, д.Щепачиха, д.Шульгино, С.Абабково, д.Гомзово, д.Жестелево, д.Захарово, д.Касаново, д.Комарово, д.Малая Тарка, д.Медвежье, д.Молодежный, с.Вареж, д.Аксентьево, д.Бандино, с.Большое Иголкино, д.Буженово, д.Вакулово, д.Выборково, д.Горбаново, д.Криуша, д.Кряжи, д.Липовицы, д.Лохани, с.Малое Иголкино, д.Максаково, д.Михалицы, д.Мошково, д.Ново, д.Пурка, д.Чирьево, д.Чирятьево, д.Шамшилово, д.Юрьевец, с.Грудцино, д.Долотково, д.Дуброво, д.Кишкино, с.Фроловское, д.Чудиново, д.Лаптево, с.Большое Давыдово, с.Большое Мартово, д.Булатниково, с.Детково, д.Малое Мартово, д.Мордовское, д.Чернеево, д.Шишкино, с.Ярымово, д.Ясенцы, д.Ворвань, д.Кишемское, д.Коровино, д.Рыбино, с.Таремское, д.Александровка, д.Амачкино, д.Долгово, д.Завалищи, д.Заплатино, д.Крюки, д.Меленки, д.Молявино, д.Шепелево	45667	200	26400	26400	33977	33977	гинекологические, для беременных и рожениц, патологии беременности, патологии новорожденных и недоношенных детей, анестезиология и реанимация		

№ на карте	Наименование медицинской организации (структурного подразделения)	Непосредственно обслуживаемые населенные пункты, закрепленные по участковому принципу (перечислить)	Численность населения в обслуживаемых населенных пунктах, закрепленных по участковому принципу	Плановая (проектная) мощность (число посещений в смену)	Плановые объемы по ТПГГ* (число посещений)		Плановые объемы по ТПГГ* (круглосуточный стационар), число койко-дней		Профиль коек по ТПГГ* (перечислить)	Находится в арендованном помещении	Здание требует сноса, реконструкции, капитального ремонта
					Всего	в том числе по ОМС	Всего	в том числе по ОМС			
1	2	3	4	5	6	7	8	9	10	11	12
8	Стоматологическая поликлиника ГБУЗ НО "Павловская ЦРБ"	г.Павлово, г.Ворсма, г.Горбатов, д.Борок, д.Верхнее Кожуково, д.Лисенки, д.Мещера, д.Мунькино, д.Нижнее Кожухово, д.Низково, с.Окулово, д.Пестряково, д.Погорелка, д.Поляна, д.Попадьино, д.Пруды, д.Сосновка, с.Чмутово, д.Чубалово, р.п.Тумботино, д.Бабасово, д.Большое Окское, д.Венец, д.Козловка, д.Малое Окское, д.Новое Щербинино, д.Самойловка, д.Санницы, д.Старое Щербинино, д.Степаньково, д.Щелково, д.Щепачиха, д.Шульгино, С.Абабково, д.Гомзово, д.Жестелево, д.Захарово, д.Касаново, д.Комарово, д.Малая Тарка, д.Медвежье, д.Молодежный, с.Вареж, д.Аксентьево, д.Бандино, с.Большое Иголкино, д.Буженово, д.Вакулово, д.Выборково, д.Горбаново, д.Криуша, д.Кряжи, д.Липовицы, д.Лохани, с.Малое Иголкино, д.Максаково, д.Михалицы, д.Мошково, д.Ново, д.Пурка, д.Чирьево, д.Чирятьево, д.Шамшилово, д.Юрьевец, с.Грудцино, д.Долотково, д.Дуброво, д.Кишкино, с.Фроловское, д.Чудиново, д.Лаптево, с.Большое Давыдово, с.Большое Мартово, д.Булатниково, с.Детково, д.Малое Мартово, д.Мордовское, д.Чернеево, д.Шишкино, с.Ярымово, д.Ясенцы, д.Ворвань, д.Кишемское, д.Коровино, д.Рыбино, с.Таремское, д.Александровка, д.Амачкино, д.Долгово, д.Завалищи, д.Заплатино, д.Крюки, д.Меленки, д.Молявино, д.Шепелево	95732	400	90266	90266	0	0			

№ на карте	Наименование медицинской организации (структурного подразделения)	Непосредственно обслуживаемые населенные пункты, закрепленные по участковому принципу (перечислить)	Численность населения в обслуживаемых населенных пунктах, закрепленных по участковому принципу	Плановая (проектная) мощность (число посещений в смену)	Плановые объемы по ТПГГ* (число посещений)		Плановые объемы по ТПГГ* (круглосуточный стационар), число койко-дней		Профиль коек по ТПГГ* (перечислить)	Находится в арендованном помещении	Здание требует сноса, реконструкции, капитального ремонта
					Всего	в том числе по ОМС	Всего	в том числе по ОМС			
1	2	3	4	5	6	7	8	9	10	11	12
9,26	Абабковская сельская врачебная амбулатория	с.Абабково , д. Жестелево, д. Касаново, д. М.Тарка, д. Медвежье, п. Молодежный	1545	70	7049	7049	0	0			
10,29	Таремская сельская врачебная амбулатория	с Таремское , д. Завалищи, д. Заплатино д. Крюки , д. Молявино, д. Меленки, д.Долгово, д. Варез,д. Большое Иголкино , д. Лохани . Д. Максаково, д. Малое Иголкино, д. Пурка, д. Юрьевец, д. Аксентьево, д. Криуша, д. Кряжи , д. Чирятьево	2970	50	11398	11398	0	0			
11,30	Ясенецкая сельская врачебная амбулатория	д.Ясенцы	1546	70	5599	5599	0	0			
12	Варежский ФАП	с.Вареж, д. Пурка, д. Криуша, д. Ново	479	0	6500	0	0	0			Акт от 06.11.2019 б/н, ГБУЗ НО "Павловская ЦРБ", капитальный ремонт
13	Кряжовский ФАП	д.Кряжи , д.Мошково, д.Михалицы , д.Бандино	112	0	2800	0	0	0			Акт от 11.11.2019 б/н , ГБУЗ НО "Павловская ЦРБ", капитальный ремонт
14	Лоханский ФАП	д.Лохани, д. Меленки, д. Юрьевец	236	0	3860	0	0	0			Акт от 18.11.2019 б/н , ГБУЗ НО "Павловская ЦРБ", капитальный ремонт

№ на карте	Наименование медицинской организации (структурного подразделения)	Непосредственно обслуживаемые населенные пункты, закрепленные по участковому принципу (перечислить)	Численность населения в обслуживаемых населенных пунктах, закрепленных по участковому принципу	Плановая (проектная) мощность (число посещений в смену)	Плановые объемы по ТПГГ* (число посещений)		Плановые объемы по ТПГГ* (круглосуточный стационар), число койко-дней		Профиль коек по ТПГГ* (перечислить)	Находится в арендованном помещении	Здание требует сноса, реконструкции, капитального ремонта
					Всего	в том числе по ОМС	Всего	в том числе по ОМС			
1	2	3	4	5	6	7	8	9	10	11	12
15	Мало-Иголкинский ФАП	с. Малое Иголкино, д. Большое Иголкино, д. Аксентьево, д. Чирятьево, д. Максаково, д. Шамшилово	209	0	3500	0	0	0			Акт от 18.11.2019 б/н, ГБУЗ НО "Павловская ЦРБ", капитальный ремонт
16	Молявинский ФАП	д. Молявино, д. Долгово, д. Амачкино, д. Александровка, д. Шепелево	544	0	4740	0	0	0			Акт от 06.11.2019 б/н, ГБУЗ НО "Павловская ЦРБ", капитальный ремонт
17	ФАП с. Грудцино	с. Грудцино, д. Долотково, д. Фроловское, д. Дуброво	1309	0	3600	3600	0	0			Акт от 10.11.2019 б/н, ГБУЗ НО "Павловская ЦРБ", капитальный ремонт
18	ФАП д. Кишкино	д. Кишкино	93	0	1950	0	0	0			Акт от 14.11.2019 б/н, ГБУЗ НО "Павловская ЦРБ", капитальный ремонт
19	ФАП д. Комарово	д. Комарово, д. Гомзово, д. Захарово	525	0	5200	0	0	0			

№ на карте	Наименование медицинской организации (структурного подразделения)	Непосредственно обслуживаемые населенные пункты, закрепленные по участковому принципу (перечислить)	Численность населения в обслуживаемых населенных пунктах, закрепленных по участковому принципу	Плановая (проектная) мощность (число посещений в смену)	Плановые объемы по ТПГГ* (число посещений)		Плановые объемы по ТПГГ* (круглосуточный стационар), число койко-дней		Профиль коек по ТПГГ* (перечислить)	Находится в арендованном помещении	Здание требует сноса, реконструкции, капитального ремонта
					Всего	в том числе по ОМС	Всего	в том числе по ОМС			
1	2	3	4	5	6	7	8	9	10	11	12
20	ФАП д. Коровино	д.Коровино, д. Кишемское, д.Ворвань, д. Рыбино	405	0	4700	0	0	0			Акт от 11.11.2019 б/н, ГБУЗ НО "Павловская ЦРБ", капитальный ремонт
21	ФАП НПС Степаньково	д.НПС Степаньково, д. Степаньково	119	0	2510	0	0	0			
22	ФАП с Чмутово	с.Чмутово, д. Сосновка, д. Пруды, д. Погорелка, д. Борок, д. Окулово, д.Лисенки, д. Мещера, д. Мунькино	249	0	7580	0	0	0			
23	ФАП д. Щепачиха	д.Щепачиха, д. Щелково, д. Бабосово	173	0	3000	0	0	0			Актот 15.11.2019 б/н, ГБУЗ НО "Павловская ЦРБ", капитальный ремонт
24	Чернеевский ФАП	д.Чернеево, д. Шишкино, д. Детково	116	0	2506	0	0	0			Акт от 14.11.2019 б/н, ГБУЗ НО "Павловская ЦРБ", капитальный ремонт
25	Ярымовский ФАП	д. Большое Мартово, д. Малое Мартово, д.Булатниково, д.Мордовское, с.Ярымово	923	0	3600	3600	0	0			
27	Офис врача общей практики с. Большое Давыдово	с. Б. Давыдово	1526	10	5599	5599	0	0			

№ на карте	Наименование медицинской организации (структурного подразделения)	Непосредственно обслуживаемые населенные пункты, закрепленные по участковому принципу (перечислить)	Численность населения в обслуживаемых населенных пунктах, закрепленных по участковому принципу	Плановая (проектная) мощность (число посещений в смену)	Плановые объемы по ТПГГ* (число посещений)		Плановые объемы по ТПГГ* (круглосуточный стационар), число койко-дней		Профиль коек по ТПГГ* (перечислить)	Находится в арендованном помещении	Здание требует сноса, реконструкции, капитального ремонта
					Всего	в том числе по ОМС	Всего	в том числе по ОМС			
1	2	3	4	5	6	7	8	9	10	11	12
28	Офис врача общей практики д. Лаптево	д. Лаптево	1206	10	5599	5599	0	0			
	Итого по юридическому лицу ГБУЗ НО "Павловская ЦРБ"	Домовые хозяйства – 5 ед	93162	3910	918360	829823	208772	191062			

ГБУЗ НО "Первомайская ЦРБ"

1	ГБУЗ НО "Первомайская ЦРБ"	г. Первомайск, с. Шутилово, п. Корсаково, п. Никольский, п. Пушкино, с. Обухово, д. Малиновка, с. Пандас п. Берещино, д. Берещино д. Петровка, д. Каналгуши, д. Григорьевка, д. Цыгановка, с. Нелей, д. Пруды, с. Русиново, д. Гремячка, д. Елховка, д. Елев Враг, с. Николаевка, д. Аксел, д. Верзелей, д. Урей, д. Карамзиновка	15829	500	127530	100684	29980	27180	гинекологические, инфекционные, неврологические, гнойные хирургические, педиатрические соматические, терапевтические, хирургические, туберкулезные		
2,13	Рогожская СВА	с. Успенское, с. Кошелиха, п. Прибрежный, с. Большой Макателем, с. Бабино, д. Комкино, с. Хозино, с. М. Макателем, с. Лапша, п. Рогожинский	1097	75	7441	7441	0	0		да	
3,14	Сатисская ВА	р.п. Сатис	1386	100	5600	5600	0	0		да	Акт № 1 от 10.10.19, выдан ГБУЗ НО "Первомайская ЦРБ", требуется капитальный ремонт
4	Берещинский ФАП	п. Берещино, д. Берещино	300	0	1621	0	0	0		да	Акт № 3

№ на карте	Наименование медицинской организации (структурного подразделения)	Непосредственно обслуживаемые населенные пункты, закрепленные по участковому принципу (перечислить)	Численность населения в обслуживаемых населенных пунктах, закрепленных по участковому принципу	Плановая (проектная) мощность (число посещений в смену)	Плановые объемы по ТПГГ* (число посещений)		Плановые объемы по ТПГГ* (круглосуточный стационар), число койко-дней		Профиль коек по ТПГГ* (перечислить)	Находится в арендованном помещении	Здание требует сноса, реконструкции, капитального ремонта
					Всего	в том числе по ОМС	Всего	в том числе по ОМС			
1	2	3	4	5	6	7	8	9	10	11	12
											обследования объекта от 10.10.19, выдан ГБУЗ НО "Первомайская ЦРБ", ФАП требуется капитальный ремонт
5	Кошелихинский ФАП	с. Кошелиха, с. Бабино, д. Комкино, п. Прибрежный, с. Хозино	472	0	2418	0	0	0		да	ООО "АРЗ-Проект" заказ №49-2019г от 29.11.19г здание ФАП
6	Мало-Макателемский ФАП	с. М.Макателем, с. Лапша, с. Рогожка	239	0	1495	0	0	0		да	ООО "АРЗ-Проект" заказ №49-2019г от 29.11.19г здание ФАП
7	Нелейский ФАП	с. Нелей, д. Пруды, с. Русиново, д. Гремячка, д. Елховка, д. Елев Враг	203	0	1037	0	0	0		да	ООО "АРЗ-Проект" заказ №49-2019г от 29.11.19г здание ФАП

№ на карте	Наименование медицинской организации (структурного подразделения)	Непосредственно обслуживаемые населенные пункты, закрепленные по участковому принципу (перечислить)	Численность населения в обслуживаемых населенных пунктах, закрепленных по участковому принципу	Плановая (проектная) мощность (число посещений в смену)	Плановые объемы по ТПГГ* (число посещений)		Плановые объемы по ТПГГ* (круглосуточный стационар), число койко-дней		Профиль коек по ТПГГ* (перечислить)	Находится в арендованном помещении	Здание требует сноса, реконструкции, капитального ремонта
					Всего	в том числе по ОМС	Всего	в том числе по ОМС			
1	2	3	4	5	6	7	8	9	10	11	12
8	Николаевский ФАП	с. Николаевка, д. Аксел, д. Верзеляй, д. Урей, д. Карамзиновка	323	0	1877	0	0	0		да	ООО "АРЗ-Проект" заказ №49-2019г от 29.11.19г здание ФАП
9	Обуховский ФАП	с. Обухово, д. Малиновка, с. Пандас	168	0	895	0	0	0			
10	Петровский ФАП	д. Петровка, д. Каналгуши, д. Григорьевка, д. Цыгановка	268	0	1454	0	0	0			Акт № 2 обследования объекта от 10.10.19, выдан ГБУЗ НО "Первомайская ЦРБ", ФАП требуется капитальный ремонт
11	Успенский ФАП	с. Успенское	102	0	614	0	0	0		да	
12	Шутиловский ФАП	с. Шутилово, п. Корсаково, п. Никольский, п. Пушкино	388	0	2032	0	0	0			
Итого по юридическому лицу ГБУЗ НО "Первомайская ЦРБ"		Домовые хозяйства – 1 ед.	18125	675	154014	113725	29980	27180			

ГБУЗ НО "Перевозская ЦРБ"

№ на карте	Наименование медицинской организации (структурного подразделения)	Непосредственно обслуживаемые населенные пункты, закрепленные по участковому принципу (перечислить)	Численность населения в обслуживаемых населенных пунктах, закрепленных по участковому принципу	Плановая (проектная) мощность (число посещений в смену)	Плановые объемы по ТПГГ* (число посещений)		Плановые объемы по ТПГГ* (круглосуточный стационар), число койко-дней		Профиль коек по ТПГГ* (перечислить)	Находится в арендованном помещении	Здание требует сноса, реконструкции, капитального ремонта
					Всего	в том числе по ОМС	Всего	в том числе по ОМС			
1	2	3	4	5	6	7	8	9	10	11	12
1	ГБУЗ НО "Перевозская ЦРБ"	г. Перевоз, д. Коноплянка, д. Чергать, с. Палец, п. Широкий, д. Вязовка, д. Дубки, с. Тилинино, п. Центральный, с. Сунеево, с. Танайково, д. Борок, д. Карташиха, д. Беляниха, с. Шпилево, д. Киселиха, д. Сквозново, д. Фатьянково, д. Орлово, д. Медведково, с. Поляна, д. Селищи, д. Зключная, с. Ичалки, д. Красная горка, с. Большие Кемары, д. Малые Кемары, д. Выжлеи, с. Вельдеманово, д. Зименки, с. Ревезень, участок Новый путь, пос. им. Дзержинского, д. Смородиха, с. Мармыжи, с. Пилекшево, д. Козловка, с. Балахна, с. Дубское, д. Чепас, с. Ягодное, д. Ковалево, с. Гридино, с. Каменка, д. Павловка, с. Крутое, с. Шершово, д. Горышкино, с. Корсаково	14315	150	100664	87560	2681	1700	Хирургические, терапевтические, гинекологические, инфекционные, патологии беременности, оториноларингологические, неврологические, наркологические, педиатрические соматические		Требуется капитальный ремонт акт №25 осмотра состояния здания от 30.10.17 инфекционного отделения.
2	Вельдемановский ФАП	с. Вельдеманово, д. Зименки	241	0	626	0	0	0		да	
3	Дзержинский ФАП	п. им. Дзержинского, д. Смородиха, д. Мармыжи	270	0	702	0	0	0		да	
4	Дубской ФАП	с. Дубское, д. Чепас	503	0	1307	0	0	0		да	
5	Ичалковский ФАП	с. Ичалки, д. Красная горка	528	0	3300	3300	0	0			
6	Каменский ФАП	с. Каменка, д. Павловка, д. Крутое	170	0	442	0	0	0		да	
7	Б.Кемарский ФАП	с. Большие Кемары, д. Малые Кемары, д. Выжлеи	191	0	496	0	0	0		да	
8	Корсаковский ФАП	с. Корсаково	47	0	122	0	0	0			
9	Палецкий ФАП	с. Палец, п. Широкий, д. Вязовка, д. Дубки	156	0	405	0	0	0		да	
10	Пилекшевский ФАП	д. Пилекшево, д. Козловка, д. Балахна	30	0	78	0	0	0		да	
11	Полянский ФАП	с. Поляна, д. Селищи, д. Зключная	227	0	590	0	0	0		да	
12	Ревезенский ФАП	с. Ревезень, уч. Новый путь	260	0	675	0	0	0		да	

№ на карте	Наименование медицинской организации (структурного подразделения)	Непосредственно обслуживаемые населенные пункты, закрепленные по участковому принципу (перечислить)	Численность населения в обслуживаемых населенных пунктах, закрепленных по участковому принципу	Плановая (проектная) мощность (число посещений в смену)	Плановые объемы по ТПГГ* (число посещений)		Плановые объемы по ТПГГ* (круглосуточный стационар), число койко-дней		Профиль коек по ТПГГ* (перечислить)	Находится в арендованном помещении	Здание требует сноса, реконструкции, капитального ремонта
					Всего	в том числе по ОМС	Всего	в том числе по ОМС			
1	2	3	4	5	6	7	8	9	10	11	12
13	Сунеевский ФАП	с.Сунеево	79	0	206	0	0	0		да	
14	Танайковский ФАП	с.Танайково, д.Борок,д.карташиха, д.Беляниха	541	0	300	300	0	0		да	
15	Тилининский ФАП	с.Тилинино	320	0	832	0	0	0		да	Акт №12 осмотра состояния здания ГБУЗ НО "Перевозская ЦРБ"№12 от 24.10.2019 ФАП требует капитального ремонта
16	Центральный ФАП	п.Центральный	439	0	1140	0	0	0		да	
17	Шершовский ФАП	с.Шершово,д.Горышкино	86	0	223	0	0	0		да	
18	Шпилевский ФАП	с.Шпилево, д.Киселиха, д.сквозново, д.Фатьянково, д.Орлово,д.Медведково	270	0	701	0	0	0		да	
19	Ягодинский ФАП	с.Ягодное, д.Ковалево,д.Гридино	407	0	1057	0	0	0		да	
Итого по юридическому лицу ГБУЗ НО "Перевозская ЦРБ"		Домовые хозяйства – 7 ед.	15620	150	113866	91160	2681	1700			

ГБУЗ НО "Пильнинская ЦРБ"

№ на карте	Наименование медицинской организации (структурного подразделения)	Непосредственно обслуживаемые населенные пункты, закрепленные по участковому принципу (перечислить)	Численность населения в обслуживаемых населенных пунктах, закрепленных по участковому принципу	Плановая (проектная) мощность (число посещений в смену)	Плановые объемы по ТПГГ* (число посещений)		Плановые объемы по ТПГГ* (круглосуточный стационар), число койко-дней		Профиль коек по ТПГГ* (перечислить)	Находится в арендованном помещении	Здание требует сноса, реконструкции, капитального ремонта
					Всего	в том числе по ОМС	Всего	в том числе по ОМС			
1	2	3	4	5	6	7	8	9	10	11	12
1, 31	ГБУЗ НО "Пильнинская ЦРБ"	Ваньково, М- Андосово, Владимировка, Ожгибовка, Заря, Ащериха, Столбищи, Буденовка, Старинское, Соколиха, Б-Андосово, Гари, Алексеевка, Я - Поляна, Разъезд Андосово, Тенекаево, Борнуково, Архангеловка, Княжиха, Жданово, Мамешево, Кисленка, Юморга, Деяново, Романовка, Саранка, Шахово, Арьевка, Л - Поляна, Рыловка, Межное Майдан, Алисаново, Левашовка, Б - Александровка, Озеровка, Андреевка, Беловка, Тимофеевка, Ульяновка, Мальцево, Болобово, Борщиково, Плетниха, Бортсурманы, Ягодное, Козловка, Рословка, Ялма, Озерки, Барятино, Карачары, Наваты, М - Майдан, Добровольевка, Балеевка, Ст - Мочалеи, Куликовка, Н- Мочалеи, Кр. Горка, Каменка, Романовка, Н - Никольское, Бакшандино, Языково, Лекаревка, Курмыш, Петряксы, Калиновка, Знаменское, Медяна. р.п. Пильна: Ул. Ленина, 2 Набережная, пл. Революции, Советская, мкн. Западный, Садовая, пер. Центральный, Строителей, Революции, Пушкина, пер. Больничный, Колхозная, Юбилейная, 40 лет Победы, Тарлыкова, Молодежная, Т - Мартемьяновой, Школьная, Солнечная, Шалаева, Блохина, Новая, 1 Мая, Урицкого, Речная, Коммуны, Октябрьская, Калинина, Парковая, Вишневая, Свободы, 1 Набережная, Карла Маркса, пл. Советская, пос. Южный, Вокзальная, Мира, Дружбы, летчика Морозова, Цветочная, Гагарина, Спортивная, Сиреневая, Рябиновая	19940	300	137736	127311	25250	25250	гинекологические, гнойные хирургические, инфекционные (взрослые), инфекционные (для детей), кардиологические, неврологические, онкологические (при применении химиотерапевтического лечения), патологии беременности, педиатрические соматические, терапевтические, травматологические, хирургические, интенсивной терапии.		Акт №45 от 14.11.2019 комиссия ГБУЗ НО "Пильнинская ЦРБ", капитальный ремонт главного корпуса.

№ на карте	Наименование медицинской организации (структурного подразделения)	Непосредственно обслуживаемые населенные пункты, закрепленные по участковому принципу (перечислить)	Численность населения в обслуживаемых населенных пунктах, закрепленных по участковому принципу	Плановая (проектная) мощность (число посещений в смену)	Плановые объемы по ТПГГ* (число посещений)		Плановые объемы по ТПГГ* (круглосуточный стационар), число койко-дней		Профиль коек по ТПГГ* (перечислить)	Находится в арендованном помещении	Здание требует сноса, реконструкции, капитального ремонта
					Всего	в том числе по ОМС	Всего	в том числе по ОМС			
1	2	3	4	5	6	7	8	9	10	11	12
2, 29	Курмышская участковая больница	Курмыш, Мальцево, Б - Александровка, Деяново	1887	100	13621	13621	0	0			
3	Медянская участковая больница	Медяна, Озерки, Каменка, Бакшандино	1354	50	5907	5907	0	0			
4, 30	Петряксинская участковая больница	Петряксы, Калиновка, Кр. Горка, Н - Мочалеи, Ст - Мочалеи, Знаменское, Балеевка, Языково, Барятино, Наваты	3200	100	19986	19986	6000	0	Сестринский уход		
5	Бакшандинский ФАП	Бакшандино	64	0	160	0	0	0			Акт №7 от 14.11.2019 комиссия ГБУЗ НО "Пильнинская ЦРБ" здание ФАП требует капитального ремонта.
6	Балеевский ФАП	Балеевка	46	0	100	0	0	0			Акт №8 от 14.11.2019 комиссия ГБУЗ НО "Пильнинская ЦРБ" здание ФАП требует капитального ремонта.
7	Барятинский ФАП	Барятино, Карачары	155	0	640	0	0	0			Акт №10 от 14.11.2019 комиссия ГБУЗ НО "Пильнинская ЦРБ" здание

№ на карте	Наименование медицинской организации (структурного подразделения)	Непосредственно обслуживаемые населенные пункты, закрепленные по участковому принципу (перечислить)	Численность населения в обслуживаемых населенных пунктах, закрепленных по участковому принципу	Плановая (проектная) мощность (число посещений в смену)	Плановые объемы по ТПГГ* (число посещений)		Плановые объемы по ТПГГ* (круглосуточный стационар), число койко-дней		Профиль коек по ТПГГ* (перечислить)	Находится в арендованном помещении	Здание требует сноса, реконструкции, капитального ремонта
					Всего	в том числе по ОМС	Всего	в том числе по ОМС			
1	2	3	4	5	6	7	8	9	10	11	12
8	Б - Александровский ФАП	Б - Александровка, Алисаново, Левашовка, Озеровка, Андреевка, Беловка, Тимофеевка, Ульяновка	176	0	410	0	0	0			ФАП требует капитального ремонта. Акт №9 от 14.11.2019 комиссия ГБУЗ НО "Пильнинская ЦРБ" здание ФАП требует капитального ремонта.
9	Б - Андосовский ФАП	Б - Андосово, Гари, Алексеевка, Я - Поляна, Разъезд Андосово	192	0	210	0	0	0			Акт №11 от 14.11.2019 комиссия ГБУЗ НО "Пильнинская ЦРБ" здание ФАП требует капитального ремонта.
10	Бортсурманский ФАП	Бортсурманы, Ягодное, Козловка, Рословка, Ялма	697	0	1300	0	0	0			Акт №12 от 14.11.2019 комиссия ГБУЗ НО "Пильнинская ЦРБ" здание ФАП требует капитального ремонта.
11	Деяновский ФАП	Деяново, Романовка	501	0	730	0	0	0			
12	Ждановский ФАП	Жданово, Мамешево	381	0	370	0	0	0			Акт №19 от

№ на карте	Наименование медицинской организации (структурного подразделения)	Непосредственно обслуживаемые населенные пункты, закрепленные по участковому принципу (перечислить)	Численность населения в обслуживаемых населенных пунктах, закрепленных по участковому принципу	Плановая (проектная) мощность (число посещений в смену)	Плановые объемы по ТПГГ* (число посещений)		Плановые объемы по ТПГГ* (круглосуточный стационар), число койко-дней		Профиль коек по ТПГГ* (перечислить)	Находится в арендованном помещении	Здание требует сноса, реконструкции, капитального ремонта
					Всего	в том числе по ОМС	Всего	в том числе по ОМС			
1	2	3	4	5	6	7	8	9	10	11	12
											14.11.2019 комиссия ГБУЗ НО "Пильнинская ЦРБ" здание ФАП требует капитального ремонта.
13	Каменский ФАП	Каменка, Романовка, Н - Никольское	301	0	540	0	0	0			
14	Кисленский ФАП	Кисленка	111	0	120	0	0	0			Акт №20 от 14.11.2019 комиссия ГБУЗ НО "Пильнинская ЦРБ" здание ФАП требует капитального ремонта.
15	Княжегорский ФАП	Княжиха	274	0	210	0	0	0			Акт №21 от 14.11.2019 комиссия ГБУЗ НО "Пильнинская ЦРБ" здание ФАП требует капитального ремонта.
16	Красногорский ФАП	Кр. Горка	1569	0	3870	0	0	0			
17,2 5	М - Андосовский ФАП	М - Андосово, Владимировка, Старинское, Соколиха	428	0	480	0	0	0			Акт №22 от 14.11.2019 комиссия ГБУЗ НО

№ на карте	Наименование медицинской организации (структурного подразделения)	Непосредственно обслуживаемые населенные пункты, закрепленные по участковому принципу (перечислить)	Численность населения в обслуживаемых населенных пунктах, закрепленных по участковому принципу	Плановая (проектная) мощность (число посещений в смену)	Плановые объемы по ТПГГ* (число посещений)		Плановые объемы по ТПГГ* (круглосуточный стационар), число койко-дней		Профиль коек по ТПГГ* (перечислить)	Находится в арендованном помещении	Здание требует сноса, реконструкции, капитального ремонта
					Всего	в том числе по ОМС	Всего	в том числе по ОМС			
1	2	3	4	5	6	7	8	9	10	11	12
											"Пильнинская ЦРБ" здание ФАП требует капитального ремонта.
18	Мальцевский ФАП	Мальцево, Болобоново, Боршиково, Плетниха	313	0	410	0	0	0			Акт №23 от 14.11.2019 комиссия ГБУЗ НО "Пильнинская ЦРБ" здание ФАП требует капитального ремонта.
19	М - Майданский ФАП	М - Майдан, Добровольевка	955	0	1390	0	0	0			
20	Наватский ФАП	Наваты, Лекаревка, Языково	334	0	265	0	0	0			Акт №24 от 14.11.2019 комиссия ГБУЗ НО "Пильнинская ЦРБ" здание ФАП требует капитального ремонта.
21	Н - Мочалеевский ФАП	Н - Мочалеи	228	0	410	0	0	0			

№ на карте	Наименование медицинской организации (структурного подразделения)	Непосредственно обслуживаемые населенные пункты, закрепленные по участковому принципу (перечислить)	Численность населения в обслуживаемых населенных пунктах, закрепленных по участковому принципу	Плановая (проектная) мощность (число посещений в смену)	Плановые объемы по ТПГГ* (число посещений)		Плановые объемы по ТПГГ* (круглосуточный стационар), число койко-дней		Профиль коек по ТПГГ* (перечислить)	Находится в арендованном помещении	Здание требует сноса, реконструкции, капитального ремонта
					Всего	в том числе по ОМС	Всего	в том числе по ОМС			
1	2	3	4	5	6	7	8	9	10	11	12
22	Ожгибовский ФАП	Ожгибовка, Заря, Ащериха	230	0	210	0	0	0			Акт №25 от 14.11.2019 комиссия ГО "Пильнинская ЦРБ" здание ФАП требует капитального ремонта.
23	Озерский ФАП	Озерки	193	0	370	0	0	0			Акт №26 от 14.11.2019 комиссия ГО "Пильнинская ЦРБ" здание ФАП требует капитального ремонта.
24	Саранский ФАП	Саранка, Шахово, Арьевка, Л- Поляна, Межное Майдан	251	0	265	0	0	0			Акт №30 от 14.11.2019 комиссия ГО "Пильнинская ЦРБ" здание ФАП требует капитального ремонта.

№ на карте	Наименование медицинской организации (структурного подразделения)	Непосредственно обслуживаемые населенные пункты, закрепленные по участковому принципу (перечислить)	Численность населения в обслуживаемых населенных пунктах, закрепленных по участковому принципу	Плановая (проектная) мощность (число посещений в смену)	Плановые объемы по ТПГГ* (число посещений)		Плановые объемы по ТПГГ* (круглосуточный стационар), число койко-дней		Профиль коек по ТПГГ* (перечислить)	Находится в арендованном помещении	Здание требует сноса, реконструкции, капитального ремонта
					Всего	в том числе по ОМС	Всего	в том числе по ОМС			
1	2	3	4	5	6	7	8	9	10	11	12
25	Ст - Мочалеевский ФАП	Ст - Мочалеи, Куликовка	258	0	540	0	0	0			
26	Столбищенский ФАП	Столбищи, Буденовка	257	0	320	0	0	0			
27	Тенекаевский ФАП	Тенекаево, Борнуково, Архангеловка	302	0	265	0	0	0			Акт №34 от 14.11.2019 комиссия ГБУЗ НО "Пильнинская ЦРБ" здание ФАП требует капитального ремонта.
28	Юморгский ФАП	Юморга	104	0	120	0	0	0			Акт №41 от 14.11.2019 комиссия ГБУЗ НО "Пильнинская ЦРБ" здание ФАП требует капитального ремонта.
30	Языковский ФАП	с.Языково									
Итого по юридическому лицу ГБУЗ НО "Пильнинская ЦРБ"		Домовые хозяйства – 7 ед.	26381	550	190955	166825	31250	25250			

№ на карте	Наименование медицинской организации (структурного подразделения)	Непосредственно обслуживаемые населенные пункты, закрепленные по участковому принципу (перечислить)	Численность населения в обслуживаемых населенных пунктах, закрепленных по участковому принципу	Плановая (проектная) мощность (число посещений в смену)	Плановые объемы по ТПГГ* (число посещений)		Плановые объемы по ТПГГ* (круглосуточный стационар), число койко-дней		Профиль коек по ТПГГ* (перечислить)	Находится в арендованном помещении	Здание требует сноса, реконструкции, капитального ремонта
					Всего	в том числе по ОМС	Всего	в том числе по ОМС			
1	2	3	4	5	6	7	8	9	10	11	12

ГБУЗ НО "Починковская ЦРБ"

1	ГБУЗ НО "Починковская ЦРБ"	с Ильинское, с Ужовка, с Байково, с Маресево, с Дивеев-Усад, С.Починки, с. Азрапино, с. Дуброво, с.Криуша, Учuevo-Майдан, с. Константиновка, с. Пузская Слобода, с. Сыратино, с. Тагаево, с. Ужово, с. Василев-Майдан, с. Арзинка, с. панкратово, с. Шишадеево, с. Журавлиха, с. Новоспасское	19418	325	162564	136659	56915	53915	гинекологические, для беременных и рожениц, инфекционные, кардиологические, кардиологические(ПСО), неврологические, неврологические (ПСО), онкологические(при применении химиотерапевтического лечения), патологии беременности, патологии новорожденных и недоношенных детей, педиатрические соматические, сосудистой хирургии, терапевтические, травматологические, хирургические, сестринского ухода		
2,38	Кочкуровская УБ	с. Кочкурово, с. Саитовка, с. Коммунар, с. Пеля-Казенная	1500	25	4670	4670	0	0			
3,39	Мадаевская УБ	с. Мадаево, с. Урюпино, с. Ризоватово, с. Малая Пуза,	1500	25	4670	4670	0	0			
4, 40	Наруковская УБ	с. Наруково, с. Учuevo-Майдан, с. Константиновка, с. Азрапино	1508	50	4670	4670	0	0			
5,41	Пеля-Хованская УБ	с. Пеля-Хованская, с. Каменка, с. Панкратово, С. Симбухово,	1500	25	4669	4669	0	0			
6	Василевская ВА	с. Василевка, с. Никитино, с. Шагаево	1500	25	4669	4669	0	0			

№ на карте	Наименование медицинской организации (структурного подразделения)	Непосредственно обслуживаемые населенные пункты, закрепленные по участковому принципу (перечислить)	Численность населения в обслуживаемых населенных пунктах, закрепленных по участковому принципу	Плановая (проектная) мощность (число посещений в смену)	Плановые объемы по ТПГГ* (число посещений)		Плановые объемы по ТПГГ* (круглосуточный стационар), число койко-дней		Профиль коек по ТПГГ* (перечислить)	Находится в арендованном помещении	Здание требует сноса, реконструкции, капитального ремонта
					Всего	в том числе по ОМС	Всего	в том числе по ОМС			
1	2	3	4	5	6	7	8	9	10	11	12
7	Азрапинский ФАП	с. Азрапино	365	0	2543	0	0	0			
8	Арзинский фельдшерский-акушерский пункт	с. Арзинка	632	0	3600	3600	0	0			
9	Байковский ФАП	с. Байково	1039	0	5484	0	0	0		да	
10	Василев-Майданский ФАП	с. Василев-Майдан	168	0	934	0	0	0			
11	Дивеев-Усадский ФАП	с. Дивеев-Усад	309	0	1630	0	0	0			
12	Дубровский ФАП	с. Дуброво	285	0	1562	0	0	0			
13	Журавлихинский ФАП	с. Журавлиха	144	0	791	0	0	0			
14	Ильинский фельдшерский-акушерский пункт	с. Ильинское	793	0	3600	3600	0	0			
15	Каменский ФАП	с. Каменка	60	0	491	0	0	0			
16	Коммунарский ФАП	с. Коммунар	221	0	1662	0	0	0			
17	Константиновский ФАП	С. Константиновка	39	0	285	0	0	0			
18	Криушинский ФАП	с. Криуша	288	0	1535	0	0	0			
19	Мало-Пузинский ФАП	с. Малая Пуза	40	0	211	0	0	0			
20	Маресевский ФАП	С. Маресево	389	0	2073	0	0	0			
21	Никитинский ФАП	с. Никитино	504	0	3255	0	0	0			
22	Ново-Спасский ФАП	с. Ново-Спасское	274	0	1899	0	0	0			
23	Ново-Урюпинский ФАП	с. Ново-Урюпино	41	0	248	0	0	0			
24	Панкратовский ФАП	с. Панкратова	301	0	1989	0	0	0			
25	Пеля-Казенный ФАП	с. Пеля-Казенная	31	0	137	0	0	0			
26	Пузско-Слободской ФАП	с. Пузская Слобода	400	0	2216	0	0	0			
27	Ризоватовский ФАП	с. Ризоватово	624	0	3250	0	0	0			
28	Сайтовский ФАП	с. Сайтовка	420	0	2443	0	0	0			

№ на карте	Наименование медицинской организации (структурного подразделения)	Непосредственно обслуживаемые населенные пункты, закрепленные по участковому принципу (перечислить)	Численность населения в обслуживаемых населенных пунктах, закрепленных по участковому принципу	Плановая (проектная) мощность (число посещений в смену)	Плановые объемы по ТПГГ* (число посещений)		Плановые объемы по ТПГГ* (круглосуточный стационар), число койко-дней		Профиль коек по ТПГГ* (перечислить)	Находится в арендованном помещении	Здание требует сноса, реконструкции, капитального ремонта
					Всего	в том числе по ОМС	Всего	в том числе по ОМС			
1	2	3	4	5	6	7	8	9	10	11	12
29	Симбуховский ФАП	с. Симбухово	283	0	1767	0	0	0			
30	Сырятинский ФАП	с. Сырятино	341	0	1820	0	0	0			
31	Тагаевский ФАП	с. Тагаево	521	0	2749	0	0	0			Акт обследования б/н от 21.10.2019 требуется капитальный ремонт здания ФАП.
32	Ужовский ФАП	с. Ужово	129	0	696	0	0	0			
33	Ужовский фельдшерский-акушерский пункт	с. Ужовка	945	0	3600	3600	0	0			
34	Учуево-Майданский ФАП	с. Учуево-Майдан	222	0	1662	0	0	0			
35	Шагаевский ФАП	с. Шагаево	450	0	2406	0	0	0			
36	Шишадеевский ФАП	с. Шишадеево	109	0	591	0	0	0			
42	Ужовский офис врача общей практики	с. Ужовка	1200	19	4669	4669	0	0			
Итого по юридическому лицу ГБУЗ НО "Починковская ЦРБ"		Домовые хозяйства – 2 ед.	27928	475	247710	175476	56915	53915			

№ на карте	Наименование медицинской организации (структурного подразделения)	Непосредственно обслуживаемые населенные пункты, закрепленные по участковому принципу (перечислить)	Численность населения в обслуживаемых населенных пунктах, закрепленных по участковому принципу	Плановая (проектная) мощность (число посещений в смену)	Плановые объемы по ТПГГ* (число посещений)		Плановые объемы по ТПГГ* (круглосуточный стационар), число койко-дней		Профиль коек по ТПГГ* (перечислить)	Находится в арендованном помещении	Здание требует сноса, реконструкции, капитального ремонта
					Всего	в том числе по ОМС	Всего	в том числе по ОМС			
1	2	3	4	5	6	7	8	9	10	11	12
1	ГБУЗ НО "Семеновская ЦРБ"	Великуша, Дуплишка, Кожиха, Крутец, Макариха, Николаевка, Ивановский, Арефьево, Софиловка, Улангерь, Белкино, Елховка, Заскочиха, Мошна, Поломка, Тарасиха, Шарино, Крутой Овраг, Большая Чамра, Малая Дмитриевка, Малиновка, Язвицы, Красная Горка, Лазаревка, Новоселье, Родиониха, Труново, Грязновка, Кошелево, Белоглазово, Елистратиха, Каровайки, Чибирь, Шарпано, Каменный Овраг, Алешино, Бутаки, Осинка, Еремино, Демиха, Зуево, Клопиха, Малая Чамра, Козлово, Малое Оленево, Новопетровка, Трефилиха, Шадрино, Аксеново, Здорово, Ключи, Красное Плесо, Максимиха, Малая Дуброва, Роньжино, Федориха, Большое Оленево, Елховка, Клушино, Ключи, Большая Елховка, Плесо, Телки, Никитино, Александровка, Колосково, Филиппово, Михайлово, Сутьрь, Чудово, Красные Усады, Гари, Трегубово, Якимиха, Большая Погорелка, Большие Пруды, Лыково, Малая Покровка, Святицы, Осинки, Малая Овсянка, Пятницкое, Соколово, Большая Погорелка, Клокино, Гавриловка, Рыжково, Взвоз, Лисино, Осинки, Жужелка, Двудельное, Заево, Зарубино, Дорофеиха, Бараниха, Быдреевка, Паромово, Люнда-Шипово, Мериново, Озерки, Малые пруды, Большая Дуброва, Хвойное, Новодмитриевка, Плюхино, Феофаниха, Хомутово, Анниковка, Сухобезводное, Токарево, Аристово, Озеро, Пыдрей, Яндовы, Озерочная, Поломное, Рубцы, Доенкино, Кириллово, Покровское, Большое Васильево, Содомово, Ивановское, Рождественское, Большое Зинovieво, Песочное, Захарово, Клышино, Васильево.	43302	500	285041	245996	73561	66661	Гинекологические, гнойные хирургические, дерматологические, для беременных и рожениц, инфекционные, кардиологические, кардиологические (ПСО и РСЦ), неврологические (ПСО и РСЦ), онкологические (при применении химиотерапевтического лечения), реабилитационные для больных с заболеваниями центральной нервной системы и органов чувств, патологии беременности, терапевтические, травматологические, травматологические (с сочетанной травмой), урологические, хирургические для детей, педиатрические соматические, патологии новорожденных и недоношенных детей,		Акт №1 от 16.01.2019 ГБУЗ НО "Семеновская ЦРБ" капитальный ремонт детской поликлиники, Акт №2 от 16.01.2019, ГБУЗ НО "Семеновская ЦРБ" капитальный ремонт детской поликлиники, Акт №3 от 17.01.2019 ГБУЗ НО "Семеновская ЦРБ" капитальный ремонт детского отделения, Акт №4 от 23.01.2019 ГБУЗ НО "Семеновская ЦРБ" капитальный ремонт стационара, Акт №7 от 22.01.2019 ГБУЗ НО "Семеновская ЦРБ" капитальный ремонт наркологическ

№ на карте	Наименование медицинской организации (структурного подразделения)	Непосредственно обслуживаемые населенные пункты, закрепленные по участковому принципу (перечислить)	Численность населения в обслуживаемых населенных пунктах, закрепленных по участковому принципу	Плановая (проектная) мощность (число посещений в смену)	Плановые объемы по ТПГГ* (число посещений)		Плановые объемы по ТПГГ* (круглосуточный стационар), число койко-дней		Профиль коек по ТПГГ* (перечислить)	Находится в арендованном помещении	Здание требует сноса, реконструкции, капитального ремонта
					Всего	в том числе по ОМС	Всего	в том числе по ОМС			
1	2	3	4	5	6	7	8	9	10	11	12
2,28	Ильино-заборская уч.б-ца	Арефьево, Большая елховка, Гари, Доенкино, Клышино, Михайлово,Плесо, Погорелка, Рыжково, Успенское, И-Заборское	1510	70	5745	5745	0	0			Акт №6 от 21.01.2019, ГБУЗ НО "Семеновская ЦРБ", капитальный ремонт здание участковой больницы.
3	Огибновская уч. б-ца		0	0	0	0	6000	0	сестринского ухода		Акт №5 от 15.01.2019 ГБУЗ НО "Семеновская ЦРБ" капитальный ремонт здание участковой больницы.
4,29	Сухобезводненская уч.б-ца	Сухобезводное, Березовый овраг, Клушино, Максимиха	3621	130	16284	16284	0	0		да	
5,25	Беласовская врачебная амбулатория	Беласовка, Елисеево, Керженец, Дорофеиха, Мошна, Каменный овраг, Озеро, Аксеново, Бараниха, Богоявление, Демиха, Кириллово, Кондратьево, Кошелево, Крутой овраг, Никитино, Огибное, Павлово, Полонное,Пустынь, Пятницкое, Токарево, Трегубово, Фанерное, Хвойное, Яибирь, Якимиха	3132	25	8870	8870	0	0		да	Акт №15 от 28.01.2019, ГБУЗ НО "Семеновская ЦРБ", капитальный ремонт ФАП

№ на карте	Наименование медицинской организации (структурного подразделения)	Непосредственно обслуживаемые населенные пункты, закрепленные по участковому принципу (перечислить)	Численность населения в обслуживаемых населенных пунктах, закрепленных по участковому принципу	Плановая (проектная) мощность (число посещений в смену)	Плановые объемы по ТПГГ* (число посещений)		Плановые объемы по ТПГГ* (круглосуточный стационар), число койко-дней		Профиль коек по ТПГГ* (перечислить)	Находится в арендованном помещении	Здание требует сноса, реконструкции, капитального ремонта
					Всего	в том числе по ОМС	Всего	в том числе по ОМС			
1	2	3	4	5	6	7	8	9	10	11	12
6,26	Боковская врачебная амбулатория	Боковая Овсянка, Люндо-Шипово, Чудово, Новодмитриевка, Погорелка, Шалдежка, Шалдеж, Рубцы, Петровка, Александровка, Николаевка, Дуплишки, Озерки, Малая овсянка, малая покровка, Клюкино, Безводное, Пыдрей Клышино,	1706	20	4455	4455	0	0		да	
7,27	Ивановская врачебная амбулатория	Канонника, Большое зинovieво, Малое зинovieво, Большие пруды, Малые пруды, Бутки, Донское, Елистратиха, Зарубино, Ивановское, Ключи, Ларионово, Перелаз, Полом, Родиониха, Рождественское, Соколово, Татарка, Федориха, Федосеево, Фундриково, Яндовы, Осинки	1793	20	4455	4455	0	0		да	Акт №13 от 30.01.2019, ГБУЗ НО "Семеновская ЦРБ", капитальный ремонт врачебной амбулатории
8	Тарасихинская врачебная амбулатория	ст.Тарасиха, д.Тарасиха, Ус пенье, Заево, Здорово, Коровайки, Лазаревка	1582	20	4435	4435	0	0			Акт №14 от 29.01.2019, ГБУЗ НО "Семеновская ЦРБ", капитальный ремонт ФАП
9	Безводненский ФП	Безводное, Пыдрей, Клушино	229	0	2437	0	0	0			Акт №9 от 24.01.2019, ГБУЗ НО "Семеновская ЦРБ", капитальный ремонт ФАП
10	Богоявленский ФП	Богоявление, Пустынь, Бараниха, Кодратьево, Кириллово, Якимиха, Трегубово	586	0	2437	0	0	0			

№ на карте	Наименование медицинской организации (структурного подразделения)	Непосредственно обслуживаемые населенные пункты, закрепленные по участковому принципу (перечислить)	Численность населения в обслуживаемых населенных пунктах, закрепленных по участковому принципу	Плановая (проектная) мощность (число посещений в смену)	Плановые объемы по ТПГГ* (число посещений)		Плановые объемы по ТПГГ* (круглосуточный стационар), число койко-дней		Профиль коек по ТПГГ* (перечислить)	Находится в арендованном помещении	Здание требует сноса, реконструкции, капитального ремонта
					Всего	в том числе по ОМС	Всего	в том числе по ОМС			
1	2	3	4	5	6	7	8	9	10	11	12
11	Зименковский ФАП	Зименки, Озерочная, Захапрово, Гавриловка, Покровское, Мериново, Взвоз, Никитино, Быдреевка	573	0	2500	2500	0	0		да	Акт №11 от 28.01.2019, ГБУЗ НО "Семеновская ЦРБ", капитальный ремонт ФАП
12	Керженский ФАП	Керженец, Дорофеиха	790	0	2500	2500	0	0		да	Акт №10 от 28.01.2019, ГБУЗ НО "Семеновская ЦРБ", капитальный ремонт ФАП
13	Клышинский ФП	Успенское, Клышино, Гари, Михайлово, Рыжково, Большая Погорелка, Апрефьево	236	0	2437	0	0	0		да	
14	Кулагинский ФП	Кулачок, Осинки, Шарино, Шарпано, Язвицы, Елховка, Белкино	243	0	2437	0	0	0		да	
15	Мало-зиновьевский ФАП	Малое Зиновьево, Большое Зиновьево, Рождественское, Ларионово	778	0	2000	2000	0	0			

№ на карте	Наименование медицинской организации (структурного подразделения)	Непосредственно обслуживаемые населенные пункты, закрепленные по участковому принципу (перечислить)	Численность населения в обслуживаемых населенных пунктах, закрепленных по участковому принципу	Плановая (проектная) мощность (число посещений в смену)	Плановые объемы по ТПГГ* (число посещений)		Плановые объемы по ТПГГ* (круглосуточный стационар), число койко-дней		Профиль коек по ТПГГ* (перечислить)	Находится в арендованном помещении	Здание требует сноса, реконструкции, капитального ремонта
					Всего	в том числе по ОМС	Всего	в том числе по ОМС			
1	2	3	4	5	6	7	8	9	10	11	12
16	Новопетровский ФП	Шалдежка, Рубцы, Малая Овсянка, Александровка, Новопетровка, Николаевка, Озерки, Малая Покровка, Дуплишки, Малиновка	502	0	2437	0	0	0		да	
17	Олониховский ФАП	Олониха, Малая Чамра, Большая Чамра, Елховка	129	0	2437	0	0	0		да	
18	Осинковский ФП	ст.Осинки, Алешино, Белогазово	247	0	2437	0	0	0			Акт №12 от 28.01.2019, ГБУЗ НО "Семеновская ЦРБ", капитальный ремонт ФАП
19	Пафнутовский ФП	Пафнутово, Песочное, Крутец, Ключи, Плюхино, Клопиха, Большая Дубрава, Малая Дубрава, Еремино, Зубово, Грязновка, Труново	575	0	2437	0	0	0		да	
20	Поломский ФАП	Полом, Перелаз, Яндовы, Анниковка, Зарубино, Ключи, Бутаки	477	0	2437	0	0	0		да	
21	Светловский ФАП	Светлое, Святицы, Лисино, Козлово, Сутырь, Шадрино, Малое Оленево, Большое Оленево, Паромово, Филиппово, Зуево,	374	0	2437	0	0	0		да	

№ на карте	Наименование медицинской организации (структурного подразделения)	Непосредственно обслуживаемые населенные пункты, закрепленные по участковому принципу (перечислить)	Численность населения в обслуживаемых населенных пунктах, закрепленных по участковому принципу	Плановая (проектная) мощность (число посещений в смену)	Плановые объемы по ТПГГ* (число посещений)		Плановые объемы по ТПГГ* (круглосуточный стационар), число койко-дней		Профиль коек по ТПГГ* (перечислить)	Находится в арендованном помещении	Здание требует сноса, реконструкции, капитального ремонта
					Всего	в том числе по ОМС	Всего	в том числе по ОМС			
1	2	3	4	5	6	7	8	9	10	11	12
22	Фанерновский ФАП	Фанерное, Красные Усады, Никитино	535	0	2436	0	0	0		да	Акт №16 от 30.01.2019, ГБУЗ НО "Семеновская ЦРБ", капитальный ремонт ФАП
23	Хахальский ФАП	Хахалы, Феофаниха, Кожиха, Заскочиха, Макариха, Осинки, Лыково, Двудельное, Телки, Новоселье, Аристово, Красная Горка, Красное Плесо, Лещево, Хомутово, Великуша	344	0	2437	0	0	0			
24	Шалдежский ФАП	Шалдеж, Клюкино	463	0	2437	0	0	0		да	
Итого по юридическому лицу ГБУЗ НО "Семеновская ЦРБ"		Домовые хозяйства – 18 ед.	46946	785	367965	297240	79561	6666			

№ на карте	Наименование медицинской организации (структурного подразделения)	Непосредственно обслуживаемые населенные пункты, закрепленные по участковому принципу (перечислить)	Численность населения в обслуживаемых населенных пунктах, закрепленных по участковому принципу	Плановая (проектная) мощность (число посещений в смену)	Плановые объемы по ТПГГ* (число посещений)		Плановые объемы по ТПГГ* (круглосуточный стационар), число койко-дней		Профиль коек по ТПГГ* (перечислить)	Находится в арендованном помещении	Здание требует сноса, реконструкции, капитального ремонта
					Всего	в том числе по ОМС	Всего	в том числе по ОМС			
1	2	3	4	5	6	7	8	9	10	11	12

ГБУЗ НО "Сергачская центральная районная больница"

№ на карте	Наименование медицинской организации (структурного подразделения)	Непосредственно обслуживаемые населенные пункты, закрепленные по участковому принципу (перечислить)	Численность населения в обслуживаемых населенных пунктах, закрепленных по участковому принципу	Плановая (проектная) мощность (число посещений в смену)	Плановые объемы по ТПГГ* (число посещений)		Плановые объемы по ТПГГ* (круглосуточный стационар), число койко-дней		Профиль коек по ТПГГ* (перечислить)	Находится в арендованном помещении	Здание требует сноса, реконструкции, капитального ремонта
					Всего	в том числе по ОМС	Всего	в том числе по ОМС			
1	2	3	4	5	6	7	8	9	10	11	12
1	ГБУЗ НО "Сергачская ЦРБ"	с. Абаимовос. Акузово, д. Палатка, д. Мостовкас. Андреевка, с. Качалово, с. Шемеевкас. Ачка, с. Поварняс. Богородское, с. Кузьминка, д. Березняс. Воскресенское. Вязовкас. Грибаново, с. Мамешевог. Сергач -4д. Каменкас. Камкиног. Сергач-5с. Кошкарвос. Лопатино, с. Еропкинос. Луговое, д. Красная Пустынь, д. Игнатовос. Мокрый майданс. Пожаркис. Толба, д. Малиновка, д. Рогановка, д. Малое Ключевос. Шубинос. Яново, с. Чуфарово	17421	325	142652	125207	51220	48270	гинекологические, гнойные хирургические, для беременных и рожениц, инфекционные, кардиологические, кардиологические(ПСО и РСЦ), неврологические(ПСО и РСЦ), онкологические, онкологические (при применении химиотерапевтического лечения), патологии беременности, патологии новорожденных и недоношенных детей, педиатрические соматические, терапевтические, травматологические, хирургические, реанимационные		Требуется капитальный ремонт акт № 25/19 от 03.12.2019 здание терапевтического отделения, акт № 26/19 от 16.12.2019 здание инфекционного отделения, акт № 27/19 от 17.12.2019 здание наркологического отделения, акт № 28/19 от 10.12.2019 здание поликлинического отделения, акт № 30/19 от 25.12.2019 здание перинатального центра, акт № 29/19 от 20.12.2019 здание перинатальног

№ на карте	Наименование медицинской организации (структурного подразделения)	Непосредственно обслуживаемые населенные пункты, закрепленные по участковому принципу (перечислить)	Численность населения в обслуживаемых населенных пунктах, закрепленных по участковому принципу	Плановая (проектная) мощность (число посещений в смену)	Плановые объемы по ТПГГ* (число посещений)		Плановые объемы по ТПГГ* (круглосуточный стационар), число койко-дней		Профиль коек по ТПГГ* (перечислить)	Находится в арендованном помещении	Здание требует сноса, реконструкции, капитального ремонта
					Всего	в том числе по ОМС	Всего	в том числе по ОМС			
1	2	3	4	5	6	7	8	9	10	11	12
2, 26	К. Пожарская УБ	с. Пожарки, с. К. Пожарки, К-Пожарский ВОП	1650	50	4608	4608	0	0			Требуется капитальный ремонт акт № 24/19 от 03.12.2019 здание участковой больницы
3	Пиценская ВА	с. Пица	1720	25	3576	3576	0	0			Требуется капитальный ремонт акт № 9/19 от 12.11.2019 здание врачебной амбулатории
4	Сосновская ВА	с. Сосновка, с. Вершинино, с. Борисовка, с. Мигино, с. Лещеевка	1698	25	3576	3576	0	0			Требуется капитальный ремонт акт № 16/19 от 19.11.2019 здание врачебной амбулатории
5	С. Березовская ВА	с. Старая Березовка, с. Новая Березовка	1650	25	3576	3576	0	0			Требуется капитальный ремонт акт № 15/19 от 18.11.2019 здание врачебной амбулатории

№ на карте	Наименование медицинской организации (структурного подразделения)	Непосредственно обслуживаемые населенные пункты, закрепленные по участковому принципу (перечислить)	Численность населения в обслуживаемых населенных пунктах, закрепленных по участковому принципу	Плановая (проектная) мощность (число посещений в смену)	Плановые объемы по ТПГГ* (число посещений)		Плановые объемы по ТПГГ* (круглосуточный стационар), число койко-дней		Профиль коек по ТПГГ* (перечислить)	Находится в арендованном помещении	Здание требует сноса, реконструкции, капитального ремонта
					Всего	в том числе по ОМС	Всего	в том числе по ОМС			
1	2	3	4	5	6	7	8	9	10	11	12
6	Абаимовский ФАП	с. Абаимово	211	0	1222	0	0	0			Требуется капитальный ремонт здания ФАП акт № 14/19 от 18.11.2019
7	Акузовский ФАП	с. Акузово, д. Палатка, д. Мостовка	464	0	1222	0	0	0			Требуется капитальный ремонт здания ФАП акт № 17/19 от 20.11.2019
8	Андреевский ФАП	с. Андреевка, с. Качалово, с. Шеменеевка	366	0	1222	0	0	0			
9	Ачкинский ФАП	с. Ачка, с. Поварня	545	0	1222	0	0	0			Требуется капитальный ремонт здания ФАП акт № 11/19 от 14.11.2019
10	Богородский ФАП	с. Богородское, с. Кузьминка, д. Березня	843	0	1221	0	0	0			Требуется капитальный ремонт здания ФАП акт № 10/19 от 13.11.2019

№ на карте	Наименование медицинской организации (структурного подразделения)	Непосредственно обслуживаемые населенные пункты, закрепленные по участковому принципу (перечислить)	Численность населения в обслуживаемых населенных пунктах, закрепленных по участковому принципу	Плановая (проектная) мощность (число посещений в смену)	Плановые объемы по ТПГГ* (число посещений)		Плановые объемы по ТПГГ* (круглосуточный стационар), число койко-дней		Профиль коек по ТПГГ* (перечислить)	Находится в арендованном помещении	Здание требует сноса, реконструкции, капитального ремонта
					Всего	в том числе по ОМС	Всего	в том числе по ОМС			
1	2	3	4	5	6	7	8	9	10	11	12
11	Воскресенский ФАП	с. Воскресенское	439	0	1221	0	0	0			
12	Вязовский ФАП	с. Вязовка	99	0	1221	0	0	0			Требуется капитальный ремонт здания ФАП акт № 22/19 от 12.11.2019
13	Грибановский ФАП	с. Грибаново, с. Мамешево	453	0	1221	0	0	0		Да	
14	Гусевский ФАП	г. Сергач -4	2246	0	3600	3600	0	0			Требуется капитальный ремонт здания ФАП акт № 18/19 от 20.11.2019
15	Каменский ФАП	д. Каменка	250	0	1221	0	0	0			Требуется капитальный ремонт здания ФАП акт № 31/19 от 26.11.2019
16	Камкинский ФАП	с. Камкино	671	0	3600	3600	0	0			Требуется капитальный ремонт здания

№ на карте	Наименование медицинской организации (структурного подразделения)	Непосредственно обслуживаемые населенные пункты, закрепленные по участковому принципу (перечислить)	Численность населения в обслуживаемых населенных пунктах, закрепленных по участковому принципу	Плановая (проектная) мощность (число посещений в смену)	Плановые объемы по ТПГГ* (число посещений)		Плановые объемы по ТПГГ* (круглосуточный стационар), число койко-дней		Профиль коек по ТПГГ* (перечислить)	Находится в арендованном помещении	Здание требует сноса, реконструкции, капитального ремонта
					Всего	в том числе по ОМС	Всего	в том числе по ОМС			
1	2	3	4	5	6	7	8	9	10	11	12
											ФАП акт № 21/19 от 21.11.2019
17	Ключевский ФАП	г. Сергач-5	571	0	3600	3600	0	0			Требуется капитальный ремонт здания ФАП акт № 20/19 от 22.11.2019
18	Кошкарровский ФАП	с. Кошкарново	139	0	1221	0	0	0			
19	Лопатинский ФАП	с. Лопатино, с. Еропкино	280	0	1221	0	0	0			Требуется капитальный ремонт здания ФАП акт № 19/19 от 22.11.2019
20	Луговской ФАП	с. Луговое, д. Красная Пустынь, д. Игнатово	142	0	1221	0	0	0			
21	М. Майданский ФАП	с. Мокрый майдан	197	0	1221	0	0	0			
22	Пожарский ФАП	с. Пожарки	931	0	1221	0	0	0			Требуется капитальный ремонт здания ФАП акт № 35/19 от 14.11.2019
23	Толбинский ФАП	с. Толба, д. Малиновка, д. Рогановка, д. Малое Ключево	760	0	1221	0	0	0			
24	Шубинский ФАП	с. Шубино	525	0	1221	0	0	0			

№ на карте	Наименование медицинской организации (структурного подразделения)	Непосредственно обслуживаемые населенные пункты, закрепленные по участковому принципу (перечислить)	Численность населения в обслуживаемых населенных пунктах, закрепленных по участковому принципу	Плановая (проектная) мощность (число посещений в смену)	Плановые объемы по ТПГГ* (число посещений)		Плановые объемы по ТПГГ* (круглосуточный стационар), число койко-дней		Профиль коек по ТПГГ* (перечислить)	Находится в арендованном помещении	Здание требует сноса, реконструкции, капитального ремонта
					Всего	в том числе по ОМС	Всего	в том числе по ОМС			
1	2	3	4	5	6	7	8	9	10	11	12
25	Яновский ФАП	с. Яново, с. Чуфарово	571	0	1221	0	0	0			Требуется капитальный ремонт здания ФАП акт № 13/19 от 15.11.2019
Итого: ГБУЗ НО Сергачская ЦРБ		Домовые хозяйства – 8 ед.	27769	450	189549	151343	51220	48270			

ГБУЗ НО "Сеченовская центральная районная больница"

1	ГБУЗ НО "Сеченовская ЦРБ"	Сеченово, Алферьево, Болтинка, Богатиловка, Болховское, Булдаково, Ильинка, Красное, Красный Остров, Липовка, Митрополье, Мурзицы, Митин Враг, Мамлейка, Николаевка, Теплостанский, Обуховка, Ратово, Ручьи, Рогожка, Рогожка, Талызинского совхоза, Торговой Талызино, Шуваловка, Ясное,	8873	225	102336	91152	19215	19215	Гинекологический, Патологии беременности, Хирургический, Травматологический, Терапевтический, Неврологический, Инфекционный, Педиатрический, ПИТ		
2	Верхнеталызинская участковая больница	Верхнее Талызино, Богатиловка, Обуховка, Липовка, Митрополье, Скрипино	1694	0	6899	6899	3000	0	Сестринский уход		
3	Кочетовская участковая больница	Кочетовка, Митин Враг, Рогожка, Ратово, Мурзицы, Ручьи, Шуваловка	1792	0	6158	6158	1500	0	Сестринский уход		
4	ФАП с. Алферьево	Алферьево	597	0	1500	1500	0	0		да	
5	ФАП с. Богатиловка	Богатиловка	66	0	893	0	0	0		да	
6	ФАП с. Болтинка	Болтинка	711	0	1500	1500	0	0			

№ на карте	Наименование медицинской организации (структурного подразделения)	Непосредственно обслуживаемые населенные пункты, закрепленные по участковому принципу (перечислить)	Численность населения в обслуживаемых населенных пунктах, закрепленных по участковому принципу	Плановая (проектная) мощность (число посещений в смену)	Плановые объемы по ТПГГ* (число посещений)		Плановые объемы по ТПГГ* (круглосуточный стационар), число койко-дней		Профиль коек по ТПГГ* (перечислить)	Находится в арендованном помещении	Здание требует сноса, реконструкции, капитального ремонта
					Всего	в том числе по ОМС	Всего	в том числе по ОМС			
1	2	3	4	5	6	7	8	9	10	11	12
7	ФАП с.Болховское	Болховское	119	0	1324	0	0	0		да	
8	ФАП с.Булдаково	Булдаково	158	0	1324	0	0	0		да	
9	ФАП с.Ильинка	Ильинка	292	0	1588	0	0	0		да	
10	ФАП с.Красное	Красное	342	0	1903	0	0	0		да	
11	ФАП с.Красный Остров	Красный Остров	333	0	1754	0	0	0			
12	ФАП с.Липовка	Липовка	198	0	1588	0	0	0		да	
13	ФАП с.Мамлейка	Мамлейка	455	0	2042	0	0	0		да	
14	ФАП с.Митин Враг	Митин Враг	39	0	893	0	0	0		да	
15	ФАП с.Митрополье	Митрополье	239	0	1588	0	0	0			
16	ФАП с.Мурзицы	Мурзицы	435	0	2042	0	0	0			
17	ФАП с.Николаевка	Николаевка	27	0	893	0	0	0			
18	ФАП с.Обуховка	Обуховка	84	0	893	0	0	0			
19	ФАП с.Ратово	Ратово	396	0	1903	0	0	0		да	
20	ФАП с.Рогожка	Рогожка	297	0	1754	0	0	0		да	
21	ФАП д.Ручьи	Ручьи	89	0	893	0	0	0		да	
22	ФАП с.Скрипино	Скрипино	83	0	836	0	0	0		да	
23	ФАП п.Тальзинского совхоза	Тальзинского совхоза	180	0	1324	0	0	0		да	
24	ФАП п.Теплостанский	Теплостанский	351	0	1903	0	0	0		да	
25	ФАП с.Торговой Тальзино	Торговой Тальзино	133	0	1324	0	0	0		да	
26	ФАП с.Шемарино	Шемарино	175	0	1751	0	0	0		да	
27	ФАП с.Шуваловка	Шуваловка	38	0	893	0	0	0		да	
28	ФАП с.Ясное	Ясное	357	0	1754	0	0	0		да	
29	Офис врача общей практики с.Васильевка	Васильевка, Болтинка, Ясное, Болховское	1624	0	5263	5263	0	0			

№ на карте	Наименование медицинской организации (структурного подразделения)	Непосредственно обслуживаемые населенные пункты, закрепленные по участковому принципу (перечислить)	Численность населения в обслуживаемых населенных пунктах, закрепленных по участковому принципу	Плановая (проектная) мощность (число посещений в смену)	Плановые объемы по ТПГГ* (число посещений)		Плановые объемы по ТПГГ* (круглосуточный стационар), число койко-дней		Профиль коек по ТПГГ* (перечислить)	Находится в арендованном помещении	Здание требует сноса, реконструкции, капитального ремонта
					Всего	в том числе по ОМС	Всего	в том числе по ОМС			
1	2	3	4	5	6	7	8	9	10	11	12
Итого ГБУЗ НО "Сеченовская ЦРБ"		Домовые хозяйства – 1 ед	13978	225	155022	112472	23715	19215			

ГБУЗ НО "Сокольская центральная районная больница"											
1, 29, 30	ГБУЗ НО "Сокольская ЦРБ"	г.о.Сокольский, п.Сокольское, д.д.Ежово, Добрыниха, Кропотово, М.Сокольское, Осинки, Порботное, Пудово, Пылайкино, Рябинки, Слободки, Теленково, Хмельничное, Чубариха, Шамино, Юркино, населенные пункты Кудринского ФАП, Кореневского ФАП, Каргинского ФАП, Запашкинского ФАП, Кузнецовского ФАП, Мамонтовского ФАП, Лесной ФАП, Дорофеевского ФАП, Мурзинского ФАП, Никольского ФАП, Дресвищенского ФАП Сокольский офис ВОП	10583	382	71357	56796	17423	15763	хирургические, терапевтические, неврологические, педиатрические, инфекционные детские, инфекционные взрослые, койки сестринского ухода, психиатрические, наркологические		Требуется капитальный ремонт здания хирургического отделения акт №19 от 19.08.2019, здание инфекционного отделения акт №20 от 19.08.2019, здание терапевтического отделения акт №21 от 19.08.2019, здание пищеблока акт №22 от 19.08.2019, здание гаража, прачечной, морга акт №23 от 19.08.2019.

№ на карте	Наименование медицинской организации (структурного подразделения)	Непосредственно обслуживаемые населенные пункты, закрепленные по участковому принципу (перечислить)	Численность населения в обслуживаемых населенных пунктах, закрепленных по участковому принципу	Плановая (проектная) мощность (число посещений в смену)	Плановые объемы по ТПГГ* (число посещений)		Плановые объемы по ТПГГ* (круглосуточный стационар), число койко-дней		Профиль коек по ТПГГ* (перечислить)	Находится в арендованном помещении	Здание требует сноса, реконструкции, капитального ремонта
					Всего	в том числе по ОМС	Всего	в том числе по ОМС			
1	2	3	4	5	6	7	8	9	10	11	12
2	Аксеновский ФАП	д.д.Аксеново, Бочкари, Быково, Ганино, Долганово, Меленки, Овсяники, Ряполиха, Сельское, Старцево	33	0	180	0	0	0			
3	Березовский ФАП	д.д.Андреева, Беляево, Березово, Бессоново, Болваницы, Боярское, Векшино, Германиха, Гузолово, Ковернино, Поплевино, Содомово, Солунино, Хойлово	210	0	800	0	0	0		да	Требуется капитальный ремонт здания ФАП акт № 5 от 19.08.2019.
4	Боталовский ФАП	д.д.Авериного, Беляиха, Богданово, Боталово, Быково, Зубариха, Мутовкино, Парниково, Федорово	187	0	820	0	0	0			Требуется капитальный ремонт здания ФАП акт № 4 от 19.08.2019.
5	Бурмакинский ФАП	д.д.Бурмакино, Галицкая, Голосово, Дейцево, Стрелка, Хмелевка	51	0	590	0	0	0			
6	Вилежский ФАП	д.д.Вилеж, Мостовка, Содомово	100	0	590	0	0	0			
7	Гарский ФАП	д.д.Абакумово, Гари, Горохово, Дрябино, Исаково, Кострово, Кузино, Маракушино, Решетники, Сенники, Соличное, Чететки, Щипаново	280	0	1740	0	0	0			Требуется капитальный ремонт здания ФАП акт № 8 от 19.08.2019.
8	Дорофеевский ФАП	с.Дорофеево, д.д.Бардино, Желваково, Заполенка, Игумново, Митронино, Наседкино, Хапаево	24	0	1360	0	0	0		да	Требуется капитальный ремонт здания ФАП акт №11 от 19.08.2019.
9	Дресвищенский ФАП	д.д.Божонки, Бочкари, Вязовики, Демаки, Деушиха, Дресвищи, Колобовка, Косоурка, Мармыжево, Фефелиха	230	0	1680	0	0	0			

№ на карте	Наименование медицинской организации (структурного подразделения)	Непосредственно обслуживаемые населенные пункты, закрепленные по участковому принципу (перечислить)	Численность населения в обслуживаемых населенных пунктах, закрепленных по участковому принципу	Плановая (проектная) мощность (число посещений в смену)	Плановые объемы по ТПГГ* (число посещений)		Плановые объемы по ТПГГ* (круглосуточный стационар), число койко-дней		Профиль коек по ТПГГ* (перечислить)	Находится в арендованном помещении	Здание требует сноса, реконструкции, капитального ремонта
					Всего	в том числе по ОМС	Всего	в том числе по ОМС			
1	2	3	4	5	6	7	8	9	10	11	12
10	Заболотновский ФАП	д.д.Беляйцево, Воскресенье, Горшки, Еголево, Заболотное, Зубово, Ильинское, Копытово, Корноухово, Ловыгино, Лягайцево, Митинская, Рамешки, Резаново, Стрелка, Таратычево, Шилыхово, Ширмакша, Ямное	368	0	1620	0	0	0			
11	Запашкинский ФАП	п.Запашка, д.д.Бунегино,Прудовка	115	0	590	0	0	0			Требуется капитальный ремонт здания ФАП акт № 6 от 19.08.2019.
12	Каргинский ФАП	д.д.Жгилево, Каргино, Миленки, Попово, Чибисово, Шевелево, Шумкино	60	0	340	0	0	0			Требуется капитальный ремонт здания ФАП акт № 16 от 19.08.2019.
13	Ковригинский ФАП	д.д.Баево, Данильчик, Дупленки, Жабье, Ковригино, Козлово, Корчагово, Ломня, Ново-Короли, Починок, Притыкино, Свищево, Сенькино	81	0	410	0	0	0		да	Требуется капитальный ремонт здания ФАП акт № 15 от 19.08.2019.
14	Кореневский ФАП	д.д.Богданово, Валгусово, Иваньково, Каверзино, Коренево, Коряковец, Кривоно, Синобрилово, Солищи, Тюрино	172	0	790	0	0	0		да	Требуется капитальный ремонт здания ФАП акт № 7 от 19.08.2019.
15	Кудринский ФАП	д.д.Бочажное, Ведерницы, Галкино, Дмитриевское, Дрямово, Захарово, Килешино, Коперино, Кудрино, Миленочки, Морозово, Уланово, Фирино, Чакрыгино, Черепаново, Шелухино	250	0	970	0	0	0		да	Требуется капитальный ремонт здания ФАП акт № 1 от 19.08.2019.

№ на карте	Наименование медицинской организации (структурного подразделения)	Непосредственно обслуживаемые населенные пункты, закрепленные по участковому принципу (перечислить)	Численность населения в обслуживаемых населенных пунктах, закрепленных по участковому принципу	Плановая (проектная) мощность (число посещений в смену)	Плановые объемы по ТПГГ* (число посещений)		Плановые объемы по ТПГГ* (круглосуточный стационар), число койко-дней		Профиль коек по ТПГГ* (перечислить)	Находится в арендованном помещении	Здание требует сноса, реконструкции, капитального ремонта
					Всего	в том числе по ОМС	Всего	в том числе по ОМС			
1	2	3	4	5	6	7	8	9	10	11	12
16	Кузнецовский ФАП	д.д.Высоково, Кузнецово	169	0	1080	0	0	0		да	Требуется капитальный ремонт здания ФАП акт № 12 от 19.08.2019.
17	Куртюгский ФАП	д.д.Куртюга, Ятово	108	0	480	0	0	0			Требуется капитальный ремонт здания ФАП акт № 3 от 19.08.2019.
18	Летне-Базовский ФАП	п.п.Летняя База, Ильинка, Новая Шомохта, д.д.Богословка, Ильинка, Потахино, Родинка, Софронова Пожня	292	0	1060	0	0	0			
19	Мамонтовский ФАП	д.Мамонтово, д.Трушино	72	0	580	0	0	0			Требуется капитальный ремонт здания ФАП акт № 2 от 19.08.2019.
20	Молчановский ФАП	д.д.Балуево, Макарово, Молчаново, Мостовка, Щипакино	110	0	600	0	0	0			Требуется капитальный ремонт здания ФАП акт № 14 от 19.08.2019.
21	Мурзинский ФАП	д.д.Абрашкино, Белоусово, Гоголино, Дудкино, Костино, Красный Бор, Мурзино, Олоягино, Реброво, Сафониха, Тараканово, Шумилово, Шуравино	385	0	1620	0	0	0		да	Требуется капитальный ремонт здания ФАП акт № 13 от 19.08.2019.

№ на карте	Наименование медицинской организации (структурного подразделения)	Непосредственно обслуживаемые населенные пункты, закрепленные по участковому принципу (перечислить)	Численность населения в обслуживаемых населенных пунктах, закрепленных по участковому принципу	Плановая (проектная) мощность (число посещений в смену)	Плановые объемы по ТПГГ* (число посещений)		Плановые объемы по ТПГГ* (круглосуточный стационар), число койко-дней		Профиль коек по ТПГГ* (перечислить)	Находится в арендованном помещении	Здание требует сноса, реконструкции, капитального ремонта
					Всего	в том числе по ОМС	Всего	в том числе по ОМС			
1	2	3	4	5	6	7	8	9	10	11	12
22	Никольский ФАП	д.д.Бельнь, Герасимово, Желудиха, Никольское, Перевесное, Пестово, Шкулево	143	0	1630	0	0	0		да	
23	Пушкаревский ФАП	д.д.Блудово, Богданово, Выделка, Кошкино, Левино, Пушкарево, Цыкино, Юрково, Яблонное	275	0	1290	0	0	0		да	Требуется капитальный ремонт здания ФАП акт №10 от 19.08.2019.
24	Селянцевский ФАП	д.д.Валовский хутор, Ильино, Мизгирево, Настасьино, Покров Валы, Рошвенская, Рыжково, Селянцево, Шишово	101	0	1280	0	0	0			Требуется капитальный ремонт здания ФАП акт № 9 от 19.08.2019.
25	Лесной ФАП	п.Лесной, д.д.Волково, Шероново	70	0	390	0	0	0		да	
26	Фатеевский ФАП	д.д.Боровково, Выделка, Затвердяево, Кокорино, Сидорово, Ушибиха, Фатеево, Хухарево	192	0	780	0	0	0			
27	Георгиевский ОВОП	д.д.Афонино, Бабье, Беляевка, Болотково, Георгиевское, Жиделиха, Коровино, Костериха, Круги, Лысеево, Тренино, Якунькино, Яндовищи, населенные пункты Аксеновского ФАП, Березовского ФАП, Боталовского ФАП, Бурмакинского ФАП, Заболотновского ФАП, Молчановского ФАП	1230	0	4984	4984	0	0			
28	Пелеговский ОВОП	д.д.Жуково, Соболево, Якунино, с.Пелегово, населенные пункты Вилежского ФАП, Куртюгского ФАП, Ковригинского ФАП, Летне-Базовского ФАП, Пушкаревского ФАП, Селянцевского ФАП	1226	0	4607	4607	0	0			
Итого ГБУЗ НО "Сокольская ЦРБ"		Домовые хозяйства – 4 ед	12834	382	104218	56796	17423	15763			

№ на карте	Наименование медицинской организации (структурного подразделения)	Непосредственно обслуживаемые населенные пункты, закрепленные по участковому принципу (перечислить)	Численность населения в обслуживаемых населенных пунктах, закрепленных по участковому принципу	Плановая (проектная) мощность (число посещений в смену)	Плановые объемы по ТПГГ* (число посещений)		Плановые объемы по ТПГГ* (круглосуточный стационар), число койко-дней		Профиль коек по ТПГГ* (перечислить)	Находится в арендованном помещении	Здание требует сноса, реконструкции, капитального ремонта
					Всего	в том числе по ОМС	Всего	в том числе по ОМС			
1	2	3	4	5	6	7	8	9	10	11	12

ГБУЗ НО "Сосновская центральная районная больница"

1, 26	Сосновская ЦРБ	р.п. Сосновское, Матюшево, д. Леухово, д. Боловино, д. Андреевка, с. Давыдково, д. Муханово, д. Никулино, с. Виткулово, с. Макасово, д. Волчиха, д. Масленка, д. Глядково, д. Батманово, д. Новинки, с. Крутые, д. Сиуха, д. Сурулово, д. Сергейцево, д. Лачиново, Сосновский офис ВОП	12875	250	142864	126371	63	63	Педиатрические соматические, Неврологические, Терапевтические, Кардиологические, Терапевтические, Хирургические, гнойные хирургические, гинекологические, интенсивной терапии, онкологические (при применении химиотерапевтического лечения), инфекционные		Требуют капитального ремонта: акт №3 от 24.10.19 здание поликлиники, акт №1 от 24.10.19 здание главного корпуса, акт №2 от 24.10.19 здание инфекционного отделения, акт №4 от 24.10.19 здание прачечной, акт №4 от 24.10.19 пищеблока, акт №6 от 24.10.19 здание гаржа.
-------	----------------	--	-------	-----	--------	--------	----	----	--	--	---

№ на карте	Наименование медицинской организации (структурного подразделения)	Непосредственно обслуживаемые населенные пункты, закрепленные по участковому принципу (перечислить)	Численность населения в обслуживаемых населенных пунктах, закрепленных по участковому принципу	Плановая (проектная) мощность (число посещений в смену)	Плановые объемы по ТПГГ* (число посещений)		Плановые объемы по ТПГГ* (круглосуточный стационар), число койко-дней		Профиль коек по ТПГГ* (перечислить)	Находится в арендованном помещении	Здание требует сноса, реконструкции, капитального ремонта
					Всего	в том числе по ОМС	Всего	в том числе по ОМС			
1	2	3	4	5	6	7	8	9	10	11	12
2, 23	Елизаровская участковая больница	с. Елизарово, д. Большие гривы, д. Малые Гривы, с. Панино, д. Каргашино, д. Меледино, д. Озерки, д. Рагозино, д. Филюково, д. Малахово, д. Калиновка, д. Кайдалово, д. Клещарих, д. Настино, д. Шепелево, д. д. Стечкино, д. Богданово, д. Золино, Елизаровский офис ВОП	1998	50	5604	5604	15	0	Паллиативные (койки сестринского ухода)		Требуется капитального ремонта акт №8 здание участковой больницы
3, 24	Рожковская участковая больница	с. Рожок, с. Лесуново, с. Николаевка, д. Марфино, д. Ольгино, д. Михайловка, с. Венец, с. Вилейка, д. Залесье, с. Рьльково, д. Шишово, Рожковский офис ВОП	1379	25	5604	5604	0	0			Требуется капитального ремонта акт №14 здание участковой больницы
4, 25	Селитьбенская врачебная амбулатория	с. Селитьба, д. Бочиха, с. Яковское, д. Батуриха, д. Горки, д. Пашигорьево, д. Полянское, д. Турково, д. Драчево, с. Бараново, д. Захарово, д. Искадьево, д. Красное, д. Пияичное, с. Созоново, Селитьбенский офис ВОП	1526	50	5604	5604	0	0			Требуется капитального ремонта акт №7 здание врачебной амбулатории

№ на карте	Наименование медицинской организации (структурного подразделения)	Непосредственно обслуживаемые населенные пункты, закрепленные по участковому принципу (перечислить)	Численность населения в обслуживаемых населенных пунктах, закрепленных по участковому принципу	Плановая (проектная) мощность (число посещений в смену)	Плановые объемы по ТПГГ* (число посещений)		Плановые объемы по ТПГГ* (круглосуточный стационар), число койко-дней		Профиль коек по ТПГГ* (перечислить)	Находится в арендованном помещении	Здание требует сноса, реконструкции, капитального ремонта
					Всего	в том числе по ОМС	Всего	в том числе по ОМС			
1	2	3	4	5	6	7	8	9	10	11	12
5	Барановский ФАП	д. Драчево, с. Бараново, д. Пияичное, д. Красное, д. Искатьево, д. Захарово	337	0	1500	0	0	0			Требуется снос, признано аварийным отчет " 06-10/9-0 от октября 2019 года ООО "Судстройэксперт" здание ФАП
6	Богдановский ФАП	д. Богданово, с. Золино	188	0	1500	0	0	0			Требуется капитальный ремонт акт №9 здание ФАП
7	Венецкий ФАП	с. Венец	201	0	1500	0	0	0			Требуется капитальный ремонт акт №19 здание ФАП

№ на карте	Наименование медицинской организации (структурного подразделения)	Непосредственно обслуживаемые населенные пункты, закрепленные по участковому принципу (перечислить)	Численность населения в обслуживаемых населенных пунктах, закрепленных по участковому принципу	Плановая (проектная) мощность (число посещений в смену)	Плановые объемы по ТПГГ* (число посещений)		Плановые объемы по ТПГГ* (круглосуточный стационар), число койко-дней		Профиль коек по ТПГГ* (перечислить)	Находится в арендованном помещении	Здание требует сноса, реконструкции, капитального ремонта
					Всего	в том числе по ОМС	Всего	в том числе по ОМС			
1	2	3	4	5	6	7	8	9	10	11	12
8	Вилейский ФАП	с. Залесье, д. Вилейка	60	0	1500	0	0	0			Требуется капитальный ремонт акт №10 здание ФАП
9	Виткуловский ФАП	д. Макасово, с. Виткулово	911	0	1500	0	0	0			Требуется капитальный ремонт акт №18 здание ФАП
10	Волчихинский ФАП	д. Масленка, д. Волчиха	197	0	1500	0	0	0			Требуется капитальный ремонт акт №17 здание ФАП
11	Глядково-Вилейский ФАП	с. Батманово, д. Новинки, с. Глядково	90	0	1500	0	0	0			Требуется капитальный ремонт акт №16 здание ФАП
12	Давыдовский ФАП	с. Давыдково, д. Никулино, д. Муханово	537	0	1500	0	0	0			

№ на карте	Наименование медицинской организации (структурного подразделения)	Непосредственно обслуживаемые населенные пункты, закрепленные по участковому принципу (перечислить)	Численность населения в обслуживаемых населенных пунктах, закрепленных по участковому принципу	Плановая (проектная) мощность (число посещений в смену)	Плановые объемы по ТПГГ* (число посещений)		Плановые объемы по ТПГГ* (круглосуточный стационар), число койко-дней		Профиль коек по ТПГГ* (перечислить)	Находится в арендованном помещении	Здание требует сноса, реконструкции, капитального ремонта
					Всего	в том числе по ОМС	Всего	в том числе по ОМС			
1	2	3	4	5	6	7	8	9	10	11	12
13	Крутецкий ФАП	с. Крутые, д. Сиуха	504	0	1500	0	0	0			
14	Лесуновский ФАП	с. Лесуново	270	0	1500	0	0	0			Требуется снос, признано аварийным отчет "06-10/9-0 от октября 2019 года ООО "Судстройэксперт" здание ФАП
15	Малаховский ФАП	д. Малахово, д. Калиновка, д. Кайдалово, с. Настино, д. Шепелево, д. Клещариха	475	0	1500	0	0	0			
16	Матюшевский ФАП	с. Матюшево, д. Андреевка, д. Боловино, д. Леухово	94	0	1500	0	0	0			
17	Николаевский ФАП	д. Марфино, д. Михайловка, д. Ольгино, с. Николаевка	241	0	1500	0	0	0			Требуется капитальный ремонт акт №15 здание ФАП
18	Панинский ФАП	д. Меледино, с. Панино, д. Каргашино, д. Рагозино, д. Филоково, д. Озерки	442	0	1500	0	0	0			
19	Рыльковский ФАП	д. Шишово, д. Рыльково	322	0	1500	0	0	0			
20	Созоновский ФАП	с. Созоново	168	0	1500	0	0	0			Требуется капитальный ремонт акт №13 здание ФАП

№ на карте	Наименование медицинской организации (структурного подразделения)	Непосредственно обслуживаемые населенные пункты, закрепленные по участковому принципу (перечислить)	Численность населения в обслуживаемых населенных пунктах, закрепленных по участковому принципу	Плановая (проектная) мощность (число посещений в смену)	Плановые объемы по ТПГГ* (число посещений)		Плановые объемы по ТПГГ* (круглосуточный стационар), число койко-дней		Профиль коек по ТПГГ* (перечислить)	Находится в арендованном помещении	Здание требует сноса, реконструкции, капитального ремонта
					Всего	в том числе по ОМС	Всего	в том числе по ОМС			
1	2	3	4	5	6	7	8	9	10	11	12
21	Суруловский ФАП	с. Сурулово, д. Сергейцево, д. Лачиново	332	0	1500	0	0	0			Требуется капитальный ремонт акт №12 здание ФАП
22	Яковский ФАП	д. Турково, д. Горки, д. Батуриха, д. Полянское, с. Пашигорьево, с. Яковское	330	0	1500	0	0	0			Требуется капитальный ремонт акт №11 здание ФАП
Итого ГБУЗ НО Сосновская ЦРБ		Домовые хозяйства – 10 ед.	17763	375	159676	143183	78	63			

№ на карте	Наименование медицинской организации (структурного подразделения)	Непосредственно обслуживаемые населенные пункты, закрепленные по участковому принципу (перечислить)	Численность населения в обслуживаемых населенных пунктах, закрепленных по участковому принципу	Плановая (проектная) мощность (число посещений в смену)	Плановые объемы по ТПГГ* (число посещений)		Плановые объемы по ТПГГ* (круглосуточный стационар), число койко-дней		Профиль коек по ТПГГ* (перечислить)	Находится в арендованном помещении	Здание требует сноса, реконструкции, капитального ремонта
					Всего	в том числе по ОМС	Всего	в том числе по ОМС			
1	2	3	4	5	6	7	8	9	10	11	12
1	ГБУЗ НО "Спасская центральная районная больница"	с.Спасское, д.Петровка, д.Солониha, с.Красной Ватрасс, с.Тубанаевка, с.Б.Ватрас, д.Новая, с.Горки, п.Раков, д.Сосновка, д.Низовка, д.Грязновка, с.Старое Дружково, с.Бутениха, с.Высокий Оселок, с.Б.Сушево, с.Долгое Поле, с.Малое Сушево, с.Борковка, с.Новый Усад, с.Ивановское, д.Кироловка, д.Латышниха, с.Масловка, с.Елховка, с.Вазьянка, д.Дюжаковка, с.Красные Мары, с.Прудищи, с.Новое Дружково, д.Саблуково, с.Ишеево, с.Тукай, с.Антоново, д.Турбанка, с.Быковы Горы, с.Русское Маклаково, д.Ключище, с.Татарское Маклаково, с.Базлово	9313	300	76131	63560	20056	20056	Гинекологические, гнойно-хирургические, хирургические, неврологические, педиатрические, терапевтические, инфекционные.		ГП НО "Нижтехинвентаризация" акт обследования от 11.10.19г бывшее здание ФАП
2	Базловская амбулатория	с.Базлово	263	50	4694	0	0	0			
3, 20	Татари-Маклаковская амбулатория	с.Татарское Маклаково	1012	50	6766	6766	0	0			
4	Антоновский ФАП	с.Антоново	263	0	1593	0	0	0			

№ на карте	Наименование медицинской организации (структурного подразделения)	Непосредственно обслуживаемые населенные пункты, закрепленные по участковому принципу (перечислить)	Численность населения в обслуживаемых населенных пунктах, закрепленных по участковому принципу	Плановая (проектная) мощность (число посещений в смену)	Плановые объемы по ТПГГ* (число посещений)		Плановые объемы по ТПГГ* (круглосуточный стационар), число койко-дней		Профиль коек по ТПГГ* (перечислить)	Находится в арендованном помещении	Здание требует сноса, реконструкции, капитального ремонта
					Всего	в том числе по ОМС	Всего	в том числе по ОМС			
1	2	3	4	5	6	7	8	9	10	11	12
5	Брон-Ватрасский ФАП	с.Б.Ватрас, д.Новая, с.Горки, п.Раков	574	0	1592	0	0	0			
6	Вазьянский ФАП	с.Вазьянка, д.Дюжаковка, с.Красные Мары	354	0	1593	0	0	0			Аварийное. Межведомственный акт № 7 от 12.08.2019. Заключение №ПВ. 002-19 от 30.08.2019 (техническая экспертиза) здание ФАП
7	Высоко-Осельский ФАП	с.Высокий Оселок, с.Б.Сушево, с.Долгое Поле, с.Малое Сушево, с.Борковка	373	0	1593	0	0	0			Аварийное. Межведомственный акт № 8 от 12.08.2019. Заключение №ПВ. 003-19 от 30.08.2019 (техническая экспертиза) здание ФАП

№ на карте	Наименование медицинской организации (структурного подразделения)	Непосредственно обслуживаемые населенные пункты, закрепленные по участковому принципу (перечислить)	Численность населения в обслуживаемых населенных пунктах, закрепленных по участковому принципу	Плановая (проектная) мощность (число посещений в смену)	Плановые объемы по ТПГГ* (число посещений)		Плановые объемы по ТПГГ* (круглосуточный стационар), число койко-дней		Профиль коек по ТПГГ* (перечислить)	Находится в арендованном помещении	Здание требует сноса, реконструкции, капитального ремонта
					Всего	в том числе по ОМС	Всего	в том числе по ОМС			
1	2	3	4	5	6	7	8	9	10	11	12
8	Елховский ФАП	с.Елховка	178	0	1593	0	0	0			Требуется капитальный ремонт акт № 3 от 29.11.2019 здание ФАП
9	Ишеевский ФАП	с.Ишеево	164	0	1593	0	0	0			
10	Красно-Ватрасский ФАП	с.Красной Ватрас	787	0	3600	3600	0	0			
11	Масловский ФАП	с.Масловка	143	0	1593	0	0	0			
12	Ново-усадский ФАП	с.Новый Усад, с.Ивановское, д.Кироловка, д.Латышшиха	356	0	1593	0	0	0		да	

№ на карте	Наименование медицинской организации (структурного подразделения)	Непосредственно обслуживаемые населенные пункты, закрепленные по участковому принципу (перечислить)	Численность населения в обслуживаемых населенных пунктах, закрепленных по участковому принципу	Плановая (проектная) мощность (число посещений в смену)	Плановые объемы по ТПГГ* (число посещений)		Плановые объемы по ТПГГ* (круглосуточный стационар), число койко-дней		Профиль коек по ТПГГ* (перечислить)	Находится в арендованном помещении	Здание требует сноса, реконструкции, капитального ремонта
					Всего	в том числе по ОМС	Всего	в том числе по ОМС			
1	2	3	4	5	6	7	8	9	10	11	12
13	Прудищенский ФАП	с.Прудищи, с.Новое Дружково, д.Саблуково	125	0	1593	0	0	0			
14	Русско-Маклаковский ФАП	с.Русское Маклаково, д.Ключище	274	0	1593	0	0	0		да	
15	Сосновский ФАП	д.Сосновка, д.Низовка, д.Грязновка	274	0	1592	0	0	0			
16	Старо-Дружковский ФАП	с.Старое Дружково, с.Бутениха	193	0	1592	0	0	0			Аварийное. Межведомственный акт № 8 от 12.08.2019. Заключение №ПВ. 003-19 от 30.08.2019 (техническая экспертиза) здание ФАП

№ на карте	Наименование медицинской организации (структурного подразделения)	Непосредственно обслуживаемые населенные пункты, закрепленные по участковому принципу (перечислить)	Численность населения в обслуживаемых населенных пунктах, закрепленных по участковому принципу	Плановая (проектная) мощность (число посещений в смену)	Плановые объемы по ТПГГ* (число посещений)		Плановые объемы по ТПГГ* (круглосуточный стационар), число койко-дней		Профиль коек по ТПГГ* (перечислить)	Находится в арендованном помещении	Здание требует сноса, реконструкции, капитального ремонта
					Всего	в том числе по ОМС	Всего	в том числе по ОМС			
1	2	3	4	5	6	7	8	9	10	11	12
17	Тубанаевский ФАП	с.Тубанаевка	152	0	1592	0	0	0			
18	Тукайский ФАП	с.Тукай	278	0	1593	0	0	0			Аварийное. Межведомственный акт № 8 от 12.08.2019. Заключение №ПВ. 003-19 от 30.08.2019 (техническая экспертиза) здание ФАП
19	Турбанский ФАП	д. Турбанка, с.Быковы Горы	657	0	1593	0	0	0			Требуется капитальный ремонт акт № 4 от 29.11.2019 здание ФАП
Итого по юридическому лицу ГБУЗ НО «Спасская центральная районная больница»		Домовые хозяйства – 9 ед.	9225	400	115082	73926	20056	20056			

№ на карте	Наименование медицинской организации (структурного подразделения)	Непосредственно обслуживаемые населенные пункты, закрепленные по участковому принципу (перечислить)	Численность населения в обслуживаемых населенных пунктах, закрепленных по участковому принципу	Плановая (проектная) мощность (число посещений в смену)	Плановые объемы по ТПГГ* (число посещений)		Плановые объемы по ТПГГ* (круглосуточный стационар), число койко-дней		Профиль коек по ТПГГ* (перечислить)	Находится в арендованном помещении	Здание требует сноса, реконструкции, капитального ремонта
					Всего	в том числе по ОМС	Всего	в том числе по ОМС			
1	2	3	4	5	6	7	8	9	10	11	12
1, 17	ГБУЗ НО «Тонкинская центральная районная больница»	р.п.Тонкино, д.Горный Ключ, д.Большие Зеленые Луга, п.Верхний Церквинский, д.Малые Зеленые Луга, д.Ковернинское, д.Малое Ларионово, д.Большое Ларионово, д.Виктория, д.Малое Сидорово, с.Большое Сидорово, д.Захарово, д.Китанино, д.Крошилово, д.Чердаки, д.Пеньки, д.Большое Долгополово, п.Верхний Церквинский, д.Никитин Завод, д.Трошково, д.Рожниха, д.Рыбное, д.Коротенское, с.Полянское, д.Носовское, д.Ядровское, д.Корьпалово, д.Катайское, д.Викуловское, д.Михайлов Полом, д.МалоеТарасово, д.Романовы Пруды, д.Степановское, д.Прытково, д.Ашкельдино, д.Безводное, д.Малое Содомово, д.Бычки, д.Набережное, д.Ипатово, с.Большое Содомово, д.Пруды, д.Простоквашино, д.Кузьминка, д.Восточное Егоровское, д.Фомин Ручей, д.Красногор, д.Худобабково, с.Пакали, д.Крошиловское, д.Крошилово, д.Старое Котомино, д.Малое Зубово, д.Котоминское, д.Рамень, д.Березники, д.Коржавино, д.Окунево, с.Вязовка, д.Колчино, д.Ключи, д.Каменное, д.Двоглазово, д.Волково, д.Алешино, д.Пакали, д.Елховка, д.Швецкое, д.Новое Тонкино, д.Ломное, д.Вязовка, д.Типайки, д.Кодочиги, д.Буйское, д.Николаевское, д.Старые Краи, д.Селезни, д.Вая, д.Плотниково, д.Отары, д.Большое Аверино, с.Бердники, д.Мартяхино, с.Пахутино, д.Набатово)	7935	225	80431	71988	16996	10984	Педиатрические соматические, терапевтические, хирургические, инфекционные, неврологические, сестринского ухода, психиатрия-наркология (в части наркология)		Требуется капитального ремонта акт № 2 от 10.01.2020 здание пристроя к главному корпусу, акт № 3 от 10.01.2020 здание лечебного корпуса.

№ на карте	Наименование медицинской организации (структурного подразделения)	Непосредственно обслуживаемые населенные пункты, закрепленные по участковому принципу (перечислить)	Численность населения в обслуживаемых населенных пунктах, закрепленных по участковому принципу	Плановая (проектная) мощность (число посещений в смену)	Плановые объемы по ТПГГ* (число посещений)		Плановые объемы по ТПГГ* (круглосуточный стационар), число койко-дней		Профиль коек по ТПГГ* (перечислить)	Находится в арендованном помещении	Здание требует сноса, реконструкции, капитального ремонта
					Всего	в том числе по ОМС	Всего	в том числе по ОМС			
1	2	3	4	5	6	7	8	9	10	11	12
2	Бердниковский ФАП	Бердники, Мартяхино, Большое Аверино	385	0	1277	0	0	0			
3	Большезеленолужский ФАП	Большие Зеленые Луга, Горный Ключ	99	0	323	0	0	0			Требует капитального ремонта акт № 1 от 09.01.2020 здание ФАП
4	Большеларионовский ФАП	Большое Ларионово, Малое Ларионово, Малое Сидорово	228	0	692	0	0	0			
5	Большесидоровский ФАП	Большое Сидорово, Захарово, Китанино	172	0	429	0	0	0			
6	Большесодомовский ФАП	Большое Содомово, Набережное, Малое Содомово, Прыtkовo, Ашкельдино	363	0	898	0	0	0			
7	Ваинский ФАП	Вая, Отары, Плотниково	142	0	346	0	0	0			
8	Восточноегоровский ФАП	Восточное Егоровское, Худобабково, Пруды, Простоквашино, Кузьминка	132	0	317	0	0	0			
9	Вязовский ФАП	Вязовка	305	0	836	0	0	0			
10	Кодочиговский ФАП	Кодочи́ги, Старые Краи, Типайки	356	0	1094	0	0	0			
11	Пакалевский ФАП	Пака́ли, Котоминское	313	0	880	0	0	0			
12	Пахутинский ФАП	Пахутино, Крошилово	230	0	666	0	0	0			
13	Полянский ФАП	Поля́нское, Рожниха	78	0	175	0	0	0			

№ на карте	Наименование медицинской организации (структурного подразделения)	Непосредственно обслуживаемые населенные пункты, закрепленные по участковому принципу (перечислить)	Численность населения в обслуживаемых населенных пунктах, закрепленных по участковому принципу	Плановая (проектная) мощность (число посещений в смену)	Плановые объемы по ТПГГ* (число посещений)		Плановые объемы по ТПГГ* (круглосуточный стационар), число койко-дней		Профиль коек по ТПГГ* (перечислить)	Находится в арендованном помещении	Здание требует сноса, реконструкции, капитального ремонта
					Всего	в том числе по ОМС	Всего	в том числе по ОМС			
1	2	3	4	5	6	7	8	9	10	11	12
14	Степановский ФАП	Степановское, Михайлов Полом, Викуловское	82	0	201	0	0	0			
15	Трошковский ФАП	Трошково, Никитин Завод	193	0	328	0	0	0			
16	Чердаковский ФАП	Чердаки, Крошиловское	54	0	157	0	0	0			
Итого по юридическому лицу ГБУЗ НО «Тонкинская центральная районная больница»		Домовые хозяйства – 4 ед.	7640	225	89050	71988	16996	10984			

ГБУЗ НО "Тоншаевская ЦРБ"

1	ГБУЗ НО "Тоншаевская ЦРБ"	р.п.Тоншаево, д.Малое Тоншаево, д.Трифоново, с.Письменер, д.Трехречье, р.п.Шайгино, д.Малокаменское, д.Гагаринское, д.Березята, д.Малый Лом, д.Вякшенер, д.Сухой Овраг, д.Большие Ашкаты, д.Вича, д.Воскресенское, д.Матвеевское, д.Дуплякид, Зотово, д.Большой Лом, д.Лопатино, д.Б.Луги, д.М.Луги, д.Ср.Луги, д.Б.Селки, Ивановское 1-е д. п.Кировский, д.Кодочиги, д.Колдырята, д.Красное Александровское, д.Куженер, д.Ломина	9613	300	71456	57148	23178	23178	Терапевтический, неврологический, хирургический, инфекционный, гинекологический, педиатрический		Требуется капитальный ремонт Акт №2 от 03.12.2018 здание детского отделения.
---	---------------------------	---	------	-----	-------	-------	-------	-------	---	--	--

№ на карте	Наименование медицинской организации (структурного подразделения)	Непосредственно обслуживаемые населенные пункты, закрепленные по участковому принципу (перечислить)	Численность населения в обслуживаемых населенных пунктах, закрепленных по участковому принципу	Плановая (проектная) мощность (число посещений в смену)	Плановые объемы по ТПГГ* (число посещений)		Плановые объемы по ТПГГ* (круглосуточный стационар), число койко-дней		Профиль коек по ТПГГ* (перечислить)	Находится в арендованном помещении	Здание требует сноса, реконструкции, капитального ремонта
					Всего	в том числе по ОМС	Всего	в том числе по ОМС			
1	2	3	4	5	6	7	8	9	10	11	12
2	Пижемская ГБ	д.Ширта, д.Большая Куверба, д.Втюринское, д.Горинцы, д.Енаево, д.Маяки, р.п.Пижда, д.Пурльд, Трошонки, д.Ширта	5863	250	33275	33275	12288	8388	педиатрический, оториноларингологический, неврологический, терапевтический, КСУ		
3	Буреполомская УБ	п.Шерстки, д.Малый Одошнур, д.Малый Буреполом, п.Буреполом, д.Большой Одошнур, д.Большой Буреполом	2055	30	8358	8358	4400	500	терапевтический, КСУ		Требуется капитальный ремонт Акт №1 от 03.12.2018 здание участковой больницы.
4, 21	Ошминская УБ	д.Плащанер, д.Шиминер, д.Шукшум, п.Южный, д.Веселово, д.Ворожцово, д.Заошминцы, д.Кодочиги, д.Красное Александровское, д.Кузнер, д.Крутик, д.Малая Лумарь, д.Марково, с.Ошминское, д.Писари	1199	50	3600	3600	0	0			
5	Арбинский ФАП	Лесоучасток Арбинский	27	0	95	0	0	0			
6	Б-Ашкатский ФАП	Б.Ашкаты, д.Дупляки, д.М.Ашкаты	103	0	322	0	0	0			
7	Березятский ФАП	д.Березята, д.М.Лом	191	0	738	0	0	0			
8	Кодочиговский ФАП	д.Кодочиги, Д.Ломина, д.Шаташкем, д.Б.Лумарь, д.М.Лумарь	234	0	815	0	0	0			
9	Кувербский ФАП	д.Куверба, д.Маяки, д.Трошонки, д.Енаево, д.Горинцы	240	0	888	0	0	0			Требуется капитальный ремонт Акт №4 осмотра состояния от 21.12.2019 здание ФАП.

№ на карте	Наименование медицинской организации (структурного подразделения)	Непосредственно обслуживаемые населенные пункты, закрепленные по участковому принципу (перечислить)	Численность населения в обслуживаемых населенных пунктах, закрепленных по участковому принципу	Плановая (проектная) мощность (число посещений в смену)	Плановые объемы по ТПГГ* (число посещений)		Плановые объемы по ТПГГ* (круглосуточный стационар), число койко-дней		Профиль коек по ТПГГ* (перечислить)	Находится в арендованном помещении	Здание требует сноса, реконструкции, капитального ремонта
					Всего	в том числе по ОМС	Всего	в том числе по ОМС			
1	2	3	4	5	6	7	8	9	10	11	12
10	Ложкинский ФАП	с.Вякшенер, с.Письменер, д.Письменер, д.Пустошка	288	0	1057	0	0	0			Требуется капитальный ремонт Акт №3 осмотра состояния от 21.12.2019 здание ФАП.
11	Ломовский ФАП	д.Ширга, д.Б.Лом	116	0	420	0	0	0			
12	Малокаменский ФАП	д.Матвеевскре, д.Малокаменское, д.Воскресенское, д.Трехречье, д.Гагаринское	355	0	1380	0	0	0			Требуется капитальный ремонт Акт №1 осмотра состояния от 09.01.2018 здание ФАП.
13	Одошнурский ФАП	д.М.Буреполом, д.Б.Буреполом, д.М.Одошнур, д.Б.Одошнур	137	0	530	0	0	0			
14	Охтарский ФАП	д.Сухой Овраг, д.Дупляки	185	0	686	0	0	0			
15	Ошарский ФАП	д.Ошары, п.Кировский, д.Куженер, д.Кр.Александровское, д.Зотово	448	0	1637	0	0	0			
16	Ромачинский ФАП	д.Колдырята, д.Ромачи, д.Втюринское	47	0	172	0	0	0			
17	Увийский ФАП	д.Селки, д.Плащенер, д.Шимбуй, д.Пекшик.	207	0	782	0	0	0			
18	Шайгинский ФАП	п.Шайгино, д.Лопатино	932	0	3600	3600	0	0			
19	Шерстковский ФАП	п.Шерстки	446	0	1729	0	0	0			
20	Южный ФАП	п.Южный	277	0	932	0	0	0			

№ на карте	Наименование медицинской организации (структурного подразделения)	Непосредственно обслуживаемые населенные пункты, закрепленные по участковому принципу (перечислить)	Численность населения в обслуживаемых населенных пунктах, закрепленных по участковому принципу	Плановая (проектная) мощность (число посещений в смену)	Плановые объемы по ТПГГ* (число посещений)		Плановые объемы по ТПГГ* (круглосуточный стационар), число койко-дней		Профиль коек по ТПГГ* (перечислить)	Находится в арендованном помещении	Здание требует сноса, реконструкции, капитального ремонта
					Всего	в том числе по ОМС	Всего	в том числе по ОМС			
1	2	3	4	5	6	7	8	9	10	11	12
Итого по юридическому лицу ГБУЗ НО "Тоншаевская ЦРБ"			18572	630	132472	105981	39866	32066			

ГБУЗ НО «Уренская центральная районная больница»

1	ГБУЗ НО «Уренская центральная районная больница»	г.Урень, д.Артамоново, д.Серово, Серовская подстанция, с.Б.Горево, д.М.Горево, д.Опушкино, д.Панфилово, д.Б.Красногор, д.Плаксово, д.Скрябино, д.Дерино, д.Локиево, д.Стреляжка, д.Б.Непряхино, д.М.Непряхино, д.Палашино, д.Б.Терсень, д.М.Терсень, д.Б.Орлиха, д.Спиридоново, д.Безбородово, д.Холкино, д.Веденино, д.Б.Никитино, д.Поляки, д.Б.Ворошиловка, д.Б.Кириллово, д.Кириллово, д.Пискуны, с.Темта, д.Буренино, д.Мокроносово, д.Тулага, д.Косолапово, д.Рогово, д.Половинное	15445	550	133764	130064	54938	54276	хирургические, травматологические, терапевтические, наркологические гнойные, гинекологические для беременных и рожениц, патологии беременных, новорожденных и недоношенных детей кардиологические (ПСО и РСЦ), неврологические (ПСО и РСЦ) педиатрические соматические, инфекционные, инфекционные для детей	Требуется капитальный ремонт Акта №1 здания от 05.12.19 здания поликлиники, Акта №2 осмотра состояния от 05.12.2019 здание инфекционного отделения, Акта №4 от 05.12.2019 здание неврологического корпуса(старого), Акта №3 от 05.12.2019 здание хозяйственного корпуса, Акта №20 от 05.12.2019 здание
---	--	--	-------	-----	--------	--------	-------	-------	--	--

№ на карте	Наименование медицинской организации (структурного подразделения)	Непосредственно обслуживаемые населенные пункты, закрепленные по участковому принципу (перечислить)	Численность населения в обслуживаемых населенных пунктах, закрепленных по участковому принципу	Плановая (проектная) мощность (число посещений в смену)	Плановые объемы по ТПГГ* (число посещений)		Плановые объемы по ТПГГ* (круглосуточный стационар), число койко-дней		Профиль коек по ТПГГ* (перечислить)	Находится в арендованном помещении	Здание требует сноса, реконструкции, капитального ремонта
					Всего	в том числе по ОМС	Всего	в том числе по ОМС			
1	2	3	4	5	6	7	8	9	10	11	12
											административное, Акт №19 от 05.12.2019 здание морга.

№ на карте	Наименование медицинской организации (структурного подразделения)	Непосредственно обслуживаемые населенные пункты, закрепленные по участковому принципу (перечислить)	Численность населения в обслуживаемых населенных пунктах, закрепленных по участковому принципу	Плановая (проектная) мощность (число посещений в смену)	Плановые объемы по ТПГГ* (число посещений)		Плановые объемы по ТПГГ* (круглосуточный стационар), число койко-дней		Профиль коек по ТПГГ* (перечислить)	Находится в арендованном помещении	Здание требует сноса, реконструкции, капитального ремонта
					Всего	в том числе по ОМС	Всего	в том числе по ОМС			
1	2	3	4	5	6	7	8	9	10	11	12
2, 26	Арьевская участковая больница	р.п. Арья, д.Фоминское, п.Атазик, д.Б.Арья, д.Максимовка, д.М.Арья, д.Кочешково, д.Бобылевка, д.Б.Елховка, д.Павлово, д.Якутино, д.М.Елховка, д.Б.Песочное, д.Безводное, п.Обход, д.Савино, д.Мальково	4760	120	19650	19650	2910	0	сестринский уход		Требуется капитальный ремонт Акт №11 от 05.12.2019 здание стационара участковой больницы.
3	Карпунихинская участковая больница	с.Карпуниха, д.Богданово, д.Петряево, д.Б.Козьяна, д.Содомово, д.Фитилево, д.Вязовая, д.Копылиха, д.Девушкино, д.Семеново-Шурань	430	30	2550	2550	4074	0	сестринский уход		
4	Устанская участковая больница	п.Уста, д.Б.Лопатино, д.Подгузково, д.Федотово, д.Ломы, д.Шерстниха, д.Шамино, д.Михайлово, д.Минеево, д.Черная, п.Лесокомбинат, с.Семеново, д.Хмелево, д.Забегайха, д.Красный яр, д.Оксеново	2634	50	6975	6975	0	0			
5	Атазинский ФАП	п.Атазик	41	0	350	0	0	0			Требуется капитальный ремонт Акт №17 от 05.12.2019 здание ФАП
6	Б.Арьевский ФАП	д.Б.Арья, д.Максимовка, д.М.Арья, д.Кочешково, д.Бобылевка, с.Карпово, д.Шитово, д.Кудряшино, д.Шороновка, д.Титково, д.Шалега, д.Широково, д.Красный Октябрь	409	0	2200	2200	0	0			
7	Б.Горевский ФАП	с.Б.Гореве, д.М.Гореве, д.Опушкино,	612	0	2200	2200	0	0			

№ на карте	Наименование медицинской организации (структурного подразделения)	Непосредственно обслуживаемые населенные пункты, закрепленные по участковому принципу (перечислить)	Численность населения в обслуживаемых населенных пунктах, закрепленных по участковому принципу	Плановая (проектная) мощность (число посещений в смену)	Плановые объемы по ТПГГ* (число посещений)		Плановые объемы по ТПГГ* (круглосуточный стационар), число койко-дней		Профиль коек по ТПГГ* (перечислить)	Находится в арендованном помещении	Здание требует сноса, реконструкции, капитального ремонта
					Всего	в том числе по ОМС	Всего	в том числе по ОМС			
1	2	3	4	5	6	7	8	9	10	11	12
		д.Панфилово									
8	Б.Елховский ФАП	д.Б.Елховка, д.Павлово, д.Якутино, д.М.Елховка	47	0	900	0	0	0			
9	Б.Козлянский ФАП	д.Б.Козляна, д.Содомово, д.Фитилево	169	0	1350	0	0	0			Требуется капитальный ремонт Акт №7 от 05.12.2019 здание ФАП
10	Б.Красногорский ФАП	д.Б.Красногор, д.Плаково, д.Скрябино, д.Дерино, д.Локиево, д.Стреляжка	139	0	550	0	0	0			
11	Б.Лопатинский ФАП	д.Б.Лопатино, д.Подгузово, д.Федотово	45	0	420	0	0	0			
12	Б.Непрыхинский ФАП	д.Б.Непрыхино, д.М.Непрыхино, д.Палашино	161	0	1250	0	0	0			
13	Б.Песочнинский ФАП	д.Б.Песочное, д.Безводное	165	0	1500	0	0	0			
14	Б. Терсенский ФАП	д.Б.Терсень, д.М.Терсень, д.Б.Орлиха, д.Спиридоново, д.Безбородово, д.Холкино, д.Веденино	470	0	2200	2200	0	0			
15	Ворошиловский ФАП	д.Б.Никитино, д.Поляки, д.Б.Ворошиловка, д.Б.Кириллово, д.Кириллово, д.Пискуны	190	0	1400	0	0	0			Требуется капитальный ремонт Акт №13 от

№ на карте	Наименование медицинской организации (структурного подразделения)	Непосредственно обслуживаемые населенные пункты, закрепленные по участковому принципу (перечислить)	Численность населения в обслуживаемых населенных пунктах, закрепленных по участковому принципу	Плановая (проектная) мощность (число посещений в смену)	Плановые объемы по ТПГГ* (число посещений)		Плановые объемы по ТПГГ* (круглосуточный стационар), число койко-дней		Профиль коек по ТПГГ* (перечислить)	Находится в арендованном помещении	Здание требует сноса, реконструкции, капитального ремонта
					Всего	в том числе по ОМС	Всего	в том числе по ОМС			
1	2	3	4	5	6	7	8	9	10	11	12
											05.12.2019 здание ФАП
16	Вязовский ФАП	д.Вязовая, д.Копылиха, д.Девушкино, д.Семеново-Шурань	159	0	2100	0	0	0			Требуется капитальный ремонт Акт №10 от 05.12.2019 здание ФАП
17	Карповский ФАП	с.Карпово, д.Шитово, д.Кудряшино, д.Шороновка	288	0	1700	0	0	0			
18	Ломовский ФАП	д.Ломы, д.Шерстниха, д.Шамино, д.Михайлово	185	0	640	0	0	0			Требуется капитальный ремонт Акт №6 от 05.12.2019 здание ФАП
19	Минеевский ФАП	д.Минеево, д.Черная, п.Лесокомбинат	279	0	1450	0	0	0			Требуется капитальный ремонт Акт №14 от 05.12.2019 здание ФАП

№ на карте	Наименование медицинской организации (структурного подразделения)	Непосредственно обслуживаемые населенные пункты, закрепленные по участковому принципу (перечислить)	Численность населения в обслуживаемых населенных пунктах, закрепленных по участковому принципу	Плановая (проектная) мощность (число посещений в смену)	Плановые объемы по ТПГГ* (число посещений)		Плановые объемы по ТПГГ* (круглосуточный стационар), число койко-дней		Профиль коек по ТПГГ* (перечислить)	Находится в арендованном помещении	Здание требует сноса, реконструкции, капитального ремонта
					Всего	в том числе по ОМС	Всего	в том числе по ОМС			
1	2	3	4	5	6	7	8	9	10	11	12
20	Обходский ФАП	п.Обход, д.Савино, д.Мальково	198	0	1720	0	0	0			
21	Семеновский ФАП	с.Семеново, д.Хмелево, д.Забегайха, д.Красный яр, д.Оксеново	409	0	2200	2200	0	0			
22	Темтовский ФАП	с.Темта, д.Буренино, д.Мокроносолово	780	0	2200	2200	0	0		да	
23	Титковский ФАП	д.Титково, д.Шалега	192	0	1130	0	0	0			Требуется капитальный ремонт Акт №5 от 05.12.2019 здание ФАП
24	Тулажский ФАП	д.Тулага, д.Косолапово, д.Рогово, д.Половинное	284	0	1650	0	0	0			
25	Широковский ФАП	д.Широково, д.Красный Октябрь	21	0	240	0	0	0			

№ на карте	Наименование медицинской организации (структурного подразделения)	Непосредственно обслуживаемые населенные пункты, закрепленные по участковому принципу (перечислить)	Численность населения в обслуживаемых населенных пунктах, закрепленных по участковому принципу	Плановая (проектная) мощность (число посещений в смену)	Плановые объемы по ТПГГ* (число посещений)		Плановые объемы по ТПГГ* (круглосуточный стационар), число койко-дней		Профиль коек по ТПГГ* (перечислить)	Находится в арендованном помещении	Здание требует сноса, реконструкции, капитального ремонта
					Всего	в том числе по ОМС	Всего	в том числе по ОМС			
1	2	3	4	5	6	7	8	9	10	11	12
Итого по юридическому лицу ГБУЗ НО «Уренская центральная районная больница»		Домовые хозяйства – 12 ед.	28204	750	192289	170239	61922	54276			

ГБУЗ НО «Чкаловская центральная районная больница»

1,16	ГБУЗ НО «Чкаловской ЦРБ»	г.Чкаловск, д.Балахнино, д.Бессониha, д.Бральгино, д.Вашкино, д.Высокая, д.Горбово, д.Зелебиха, д.Зельево, д.Зименки, д.Колганово, д.Колосиха, д.Кузино, д.Кукомоино, д.Курмыш, д.Митениха, д.Нагорная, д.Окорково, д.Плясицино, д.Подшибалкино, д.Савино, д.Хмельничное	20575	300	125530	111265	39298	36088	Гинекологические, гнойные хирургические, инфекционные детские, инфекционные взрослые, неврологические, онкологические (применение химиотерапевтического лечения), терапевтические, хирургические, эндокринологические, педиатрические соматические, реанимационные, сестринский уход.	Требует капитального ремонта. Акт №5 от 15.08.2019 поликлиника, Акт №6 от 15.08.2019 стационар, Акт №7 от 15.08.2019 станция скорой помощи.
------	--------------------------	--	-------	-----	--------	--------	-------	-------	---	---

№ на карте	Наименование медицинской организации (структурного подразделения)	Непосредственно обслуживаемые населенные пункты, закрепленные по участковому принципу (перечислить)	Численность населения в обслуживаемых населенных пунктах, закрепленных по участковому принципу	Плановая (проектная) мощность (число посещений в смену)	Плановые объемы по ТПГГ* (число посещений)		Плановые объемы по ТПГГ* (круглосуточный стационар), число койко-дней		Профиль коек по ТПГГ* (перечислить)	Находится в арендованном помещении	Здание требует сноса, реконструкции, капитального ремонта
					Всего	в том числе по ОМС	Всего	в том числе по ОМС			
1	2	3	4	5	6	7	8	9	10	11	12
2	Катунская больница	д.Алеево, д.Аппалихино, д.Бабаино, д.Балахнино, Белово, д.Ваулино, д.Гари, д.Гумнищи, д.Жуково, д.Задняя, д.Зубово, д.Ионово, с.Катунки, д.Киселево, д.Кораблево, д.Котельницы, д.Кузьмино, д.Кутячево, д.Лазариха, д.Неверово, д.Павелково, д.Погудкино, д.Полубенки, д.Прудово, д.Рылково, д.Сабукино, д.Санагирево, д.Сапаниха, д.Сенничиха, д.Сивцево, д.Стрелка, д.Хвостиха, д.Хмелино, д.Чернильниково, д.Юркино.	1709	25	5400	5400	1500	0	Терапевтические		Требует капитального ремонта Акт №2 от 15.08.2019 здание больницы
3	Новинская участковая больница	с.Белое, с.Новинки, с.Сицкое, с.Соломаты, д.Андроново, д.Бегучево, д.Беляниха, д.Берьково, д.Большое Якунино, д.Боярское, д.Бровницы, д.Бубново, д.Букашево, д.Ванисово, д.Варлашево, д.Васильково, д.Вашеево, д.Вихорево, д.Волково, д.Ганиха, д.Гладыши, д.Грибово, д.Гришино, д.Грязново, д.Елино, д.Железово, д.Загоскино, д.Здемерово, д.Игошино, д.Каблуково, д.Карпуниха, д.Карпушкино, д.Кириха, д.Косьмягино, д.Кодочиги, д.Колобово, д.Коробиха, д.Крутцы, д.Лакомкино, д.Лисино, д.Ломки, д.Луговая, д.Лутошкино, д.Малое Якунино, д.Михалево, д.Мишино, д.Морозово, д.Мякотино, д.Никиткино, д.Охотино, д.Перхурово, д.Подожгино, д.Поросятьево, д.Починок, д.Ревихино, д.Рыжково, д.Самсыгино, д.Скеменово, д.Сонино, д.Спирино, д.Степучево, д.Страшево, д.Стрепехово, д.Ульянково, д.Умники, д.Федена, д.Харенки, д.Хохары, д.Шинино, д.Шмели, д.Шишкино,	1701	25	0	0	1500	0	Терапевтические		Требует капитального ремонта Акт №1 от 15.08.2019 здание участковой больницы

№ на карте	Наименование медицинской организации (структурного подразделения)	Непосредственно обслуживаемые населенные пункты, закрепленные по участковому принципу (перечислить)	Численность населения в обслуживаемых населенных пунктах, закрепленных по участковому принципу	Плановая (проектная) мощность (число посещений в смену)	Плановые объемы по ТПГГ* (число посещений)		Плановые объемы по ТПГГ* (круглосуточный стационар), число койко-дней		Профиль коек по ТПГГ* (перечислить)	Находится в арендованном помещении	Здание требует сноса, реконструкции, капитального ремонта
					Всего	в том числе по ОМС	Всего	в том числе по ОМС			
1	2	3	4	5	6	7	8	9	10	11	12
		д.Щетинино, д.Ягодная, д.Яковлево.									
4, 15	Пуреховская участковой больницы	д.Барышиха, д.Веретенново, д.Гребнево, д.Демидово, д.Круглово, д.Малое Чухово, д.Новая, с.Пурех, д.Остапово, д.Смольево, д.Тяжелухино, д.Фомино, д.Трофаново, д.Пырьево, п.Школьный, с.Вершилово, д.Андреево, д.Афанасьево, д.Боброво, д.Бородулино, д.Воронцово, д.Головино, д.Гольшево, д.Зарубино, д.Ильинка, д.Коробейниково, д.Косяково, д.Кузнецово, д.Левино, д.Малиново, д.Милино, д.Михайловское, д.Осташкино, д.Перехваткино, д.Самсыгино, д.Скорынино, д.Старое Зайково, д.Старые Казармы, д.Старое Мухлово, д.Тимонькино, д.Трутнево, д.Урково, д.Филино, д.Шеховская	3218	30	14525	14525	3000	0	Терапевтические.		Требуется капитальный ремонт. Акт №3 от 15.08.2019 здание участковой больницы, Акт №17 от 20.09.2019 здание участковой больницы,

№ на карте	Наименование медицинской организации (структурного подразделения)	Непосредственно обслуживаемые населенные пункты, закрепленные по участковому принципу (перечислить)	Численность населения в обслуживаемых населенных пунктах, закрепленных по участковому принципу	Плановая (проектная) мощность (число посещений в смену)	Плановые объемы по ТПГГ* (число посещений)		Плановые объемы по ТПГГ* (круглосуточный стационар), число койко-дней		Профиль коек по ТПГГ* (перечислить)	Находится в арендованном помещении	Здание требует сноса, реконструкции, капитального ремонта
					Всего	в том числе по ОМС	Всего	в том числе по ОМС			
1	2	3	4	5	6	7	8	9	10	11	12
5	Котельницкая врачебная амбулатория	д.Аппалихино, д.Гумнищи, д.Котельницы, д.Кутячево, д.Рылково.	555	15	2379	2379	0	0	0		Требуется капитальный ремонт Акт №16 от 15.08.2019 здание врачебной амбулатории.
6	Чистовская врачебная амбулатория	с.Чистое.	933	25	1350	1350	0	0	0		Требуется капитальный ремонт Акт №15 от 15.08.2019 здание врачебной амбулатории.
7	Андреевский ФАП	д.Андреево, д.Боброво, д.Гольшево, д.Зарубино, д.Левино, д.Михайловское, д.Трутнево, д.Филино.	179	0	431	0	0	0	0		
8	Беловский фАП	с.Белое, д.Боярское, д.Бубново, д.Варлашево, д.Гладыши, д.Грязново, д.Здемерово, д.Игошино, д.Карпуниха, д.Карпушкино, д.Крутцы, д.Ломки, д.Луговая, д.Мякотино, д.Охотино, д.Самсыгино, д.Семеново, д.Сонино, д.Харенки.	415	0	992	0	0	0	0		Требуется капитальный ремонт Акт №9 от 20.09.2019 здание ФАП

№ на карте	Наименование медицинской организации (структурного подразделения)	Непосредственно обслуживаемые населенные пункты, закрепленные по участковому принципу (перечислить)	Численность населения в обслуживаемых населенных пунктах, закрепленных по участковому принципу	Плановая (проектная) мощность (число посещений в смену)	Плановые объемы по ТПГГ* (число посещений)		Плановые объемы по ТПГГ* (круглосуточный стационар), число койко-дней		Профиль коек по ТПГГ* (перечислить)	Находится в арендованном помещении	Здание требует сноса, реконструкции, капитального ремонта
					Всего	в том числе по ОМС	Всего	в том числе по ОМС			
1	2	3	4	5	6	7	8	9	10	11	12
9	Вершиловский ФАП	д.Афанасьево, д.Вершилово, д.Головино, д.Коробейниково, д.Круглово, д.Кузнецово, д.Малинино, д.Милено, д.Перехваткино, д.Раково, д.Скорынино, д.Старые Казармы, д.Тимонькино, д.Трофаново, д.Урково, д.Шеховская, р.з.д.Зайково.	851	0	1930	0	0	0	0		Требуется капитальный ремонт Акт №5 от 15.08.2019 здание ФАП
10	Высоковский ФАП	д.Балахнино, д.Бральгино, д.Высокая, д.Горбово, д.Зелебиха, д.Зельево, д.Зименки, д.Колганово, д.Колосиха, д.Кукомоино, д.Курмыш, д.Окорково, д.Плясицино, д.Подшибалкино, д.Хмельничное, д.Черницы, д.Шестово.	495	0	1083	0	0	0	0		Требуется капитальный ремонт Акт №12 от 20.09.2019 здание ФАП
11	Железовский ФАП	д.Вашеево, д.Железово, д.Загоскино, д.Колобово, д.Лисино, д.Малое Якунино, д.Мишино, д.Подожгино, д.Спирино, д.Федена, д.Хохары, д.Шмели, д.Щетинино.	390	0	933	0	0	0	0		Требуется капитальный ремонт Акт №16 от 20.09.2019 здание ФАП
12	Кузнецовский ФАП	д.Большое Рябинино, д.Беседы, д.Горянское, д.Губцево, д.Карабасиха, д.Климотино, д.Кузнецово, д.Кулаево, д.Либежево, д.Малое Рябинино, д.Матренино, д.Медниково, д.Мишнево, д.Осокино, д.Перехваткино, д.Попцово, д.Соболево, д.Ступино, д.Харламово, д.Яблоново.	1358	0	3043	0	0	0	0		Требуется капитальный ремонт Акт №13 от 20.09.2019 здание ФАП
13	Сицкий ФАП	д.Бегучево, д.Берьково, д.Блиново, д.Бровницы, д.Букашево, д.Ванисово, д.Волково, д.Ганиха, д.Грибово, д.Демидиха, д.Ильдого, д.Кириха, д.Коробиха, д.Косьмягино, д.Лакомкино, д.Лутошкино, д.Михалево, д.Никиткино, д.Рыжково, д.Степучово, д.Стрепехово, д.Яковлево.	514	0	1028	0	0	0	0		Требуется капитальный ремонт Акт №8 от 15.08.2019 здание ФАП

№ на карте	Наименование медицинской организации (структурного подразделения)	Непосредственно обслуживаемые населенные пункты, закрепленные по участковому принципу (перечислить)	Численность населения в обслуживаемых населенных пунктах, закрепленных по участковому принципу	Плановая (проектная) мощность (число посещений в смену)	Плановые объемы по ТПГГ* (число посещений)		Плановые объемы по ТПГГ* (круглосуточный стационар), число койко-дней		Профиль коек по ТПГГ* (перечислить)	Находится в арендованном помещении	Здание требует сноса, реконструкции, капитального ремонта
					Всего	в том числе по ОМС	Всего	в том числе по ОМС			
1	2	3	4	5	6	7	8	9	10	11	12
		с.Сицкое.									
14	Соломатовский ФАП	д.Большое Рябиново, д.Вихорево, д.Гришино, д.Кодочиго, д.Морозово, с.Соломаты, д.Умники, д.Шинино, д.Шишкино, д.Ягодная.	437	0	1045	0	0	0	0		Требуется капитальный ремонт Акт №11 от 20.09.2019 здание ФАП
Итого по юридическому лицу ГБУЗ НО «Чкаловской ЦРБ»		Домовые хозяйства – 4 ед	19695	420	160269	134919	45298	36088			

ГБУЗ НО «Шатковская центральная районная больница»

1, 44	Шатковская ЦРБ	Р.п Шатки, с.Кержемок, с.Силино, с.Силинский Майдан, с.Старо-Иванцево, с.Ново-Иванцево, с.Новое, с.Михайловка, с.Калапино, с.Алемаево, с.Быков-Майдан, п.Свободный Труд, п.Сосоновый Бор, с. Великий Враг, с.Вечкусово, д.Крапивка, с.Мисюриха, д.Триангуши, с.Корино, с.Спасское, д.Красные Выселки, с.Елховка, д.Хириные Выселки, с.Архангельское, п.Лесогорск, с.Ключищи, п.Лесозавод, с.Понетаевка, с.Кардавил, с.Кирманы, п.3-ий участок с-з «Власть Советов», с.Чистое Поле, с. Крутец, с.Костянка, с.Бритово, с.Смирново, д.Богдановка, с.Большие Печерки, д.Малые Печерки, д.Калиновка, с.Путятино,	9310	250	147570	129597	36371	31971	гинекологические, гнойно-хирургические, инфекционные, реабилитационные, патологии беременности, педиатрические, терапевтические, хирургические, туберкулезные, паллиативные		Требуется капитальный ремонт Акт № 1 от 10.12.2019 здание главного корпуса, Акт № 2 от 10.12.2019 здание поликлиники
-------	----------------	---	------	-----	--------	--------	-------	-------	---	--	--

№ на карте	Наименование медицинской организации (структурного подразделения)	Непосредственно обслуживаемые населенные пункты, закрепленные по участковому принципу (перечислить)	Численность населения в обслуживаемых населенных пунктах, закрепленных по участковому принципу	Плановая (проектная) мощность (число посещений в смену)	Плановые объемы по ТПГГ* (число посещений)		Плановые объемы по ТПГГ* (круглосуточный стационар), число койко-дней		Профиль коек по ТПГГ* (перечислить)	Находится в арендованном помещении	Здание требует сноса, реконструкции, капитального ремонта
					Всего	в том числе по ОМС	Всего	в том числе по ОМС			
1	2	3	4	5	6	7	8	9	10	11	12
		с.Починки, с.Неледино, с.Малая Якшень, с.Красный Бор, с.Озерки, с.Пасьяново, д.Уланки, п.Светлогорск, д.Гаврилово, с.Хирино, с.Паново, с.Ратманово, с.Луканово, с.Шарапово, с.Выползово, с.Свербино, с.Чапары, с.Языково									ки, Акт № 3 от 10.12.2019 здание инфекционного отделения, Акт № 16 от 10.12.2019 здание котельной.
2, 41	Лесогорская больница	п.Лесогорск, с.Ключищи, п.Лесозавод, с.Понетаевка, с.Кардавил, с.Кирманы, п.3-ий участок с-з «Власть Советов», п.Чистое Поле, с.Крутец	957	75	7023	7023	3000	0			Требуется капитальный ремонт Акт № 4 от 10.12.2019 главного корпуса больницы
3, 38	Архангельская СВА	с.Архангельское	1998	50	9000	9000	0	0			требуется капитальный ремонт Акт № 5 от

№ на карте	Наименование медицинской организации (структурного подразделения)	Непосредственно обслуживаемые населенные пункты, закрепленные по участковому принципу (перечислить)	Численность населения в обслуживаемых населенных пунктах, закрепленных по участковому принципу	Плановая (проектная) мощность (число посещений в смену)	Плановые объемы по ТПГГ* (число посещений)		Плановые объемы по ТПГГ* (круглосуточный стационар), число койко-дней		Профиль коек по ТПГГ* (перечислить)	Находится в арендованном помещении	Здание требует сноса, реконструкции, капитального ремонта
					Всего	в том числе по ОМС	Всего	в том числе по ОМС			
1	2	3	4	5	6	7	8	9	10	11	12
											10.12.2019 здание врачебной амбулатории
4, 39	Костянская СВА	с.Костянка, с.Бритоно, с.Смирново, д.Богдановка, с.Большие Печерки, д.Калиновка, д.Малые Печерки, с.Починки, с.Путятино, с.Неледино, с.Малая Якшень	260	50	7492	7492	0	0			требуется капитальный ремонт Акт № 8 от 10.12.2019 здание врачебной амбулатории
5, 40	Красноборская СВА	с.Красный Бор, с.Озерки, д.Уланки, с.Пасьяново	1615	40	7707	7707	0	0			требуется капитальный ремонт Акт № 6 от 10.12.2019 здание врачебной амбулатории
6, 42	Светлогорская СВА	п.Светлогорск, д.Гаврилово, с.Хирино, с.Паново, с.Ратманово, с.Луканово	850	40	6818	6818	0	0			требуется капитальный ремонт

№ на карте	Наименование медицинской организации (структурного подразделения)	Непосредственно обслуживаемые населенные пункты, закрепленные по участковому принципу (перечислить)	Численность населения в обслуживаемых населенных пунктах, закрепленных по участковому принципу	Плановая (проектная) мощность (число посещений в смену)	Плановые объемы по ТПГГ* (число посещений)		Плановые объемы по ТПГГ* (круглосуточный стационар), число койко-дней		Профиль коек по ТПГГ* (перечислить)	Находится в арендованном помещении	Здание требует сноса, реконструкции, капитального ремонта
					Всего	в том числе по ОМС	Всего	в том числе по ОМС			
1	2	3	4	5	6	7	8	9	10	11	12
											Акт № 9 от 10.12.2019 здание врачебной амбулатории
7, 43	Шараповская СВА	с.Шарапово, с.Выползово, с.Свербино, с.Чапары, с.Языково	650	50	7500	7500	0	0			требуется капитальный ремонт Акт № 7 от 10.12.2019 здание врачебной амбулатории
8	Алемаевский ФАП	с.Алемаево	374	0	5219	0	0	0		Да	требуется капитальный ремонт Акт № 11 от 10.12.2019 здание ФАП
9	Бык -Майданский ФАП	с.Б-Майдан, п. Свободный Труд	125	0	1744	0	0	0			требуется капитальный ремонт

№ на карте	Наименование медицинской организации (структурного подразделения)	Непосредственно обслуживаемые населенные пункты, закрепленные по участковому принципу (перечислить)	Численность населения в обслуживаемых населенных пунктах, закрепленных по участковому принципу	Плановая (проектная) мощность (число посещений в смену)	Плановые объемы по ТПГГ* (число посещений)		Плановые объемы по ТПГГ* (круглосуточный стационар), число койко-дней		Профиль коек по ТПГГ* (перечислить)	Находится в арендованном помещении	Здание требует сноса, реконструкции, капитального ремонта
					Всего	в том числе по ОМС	Всего	в том числе по ОМС			
1	2	3	4	5	6	7	8	9	10	11	12
											Акт № 14 от 10.12.2019 здание ФАП
10	Б.Печерский ФАП	с. Б. Печерки, д. Калиновка, д.М.печерки	405	0	5652	0	0	0			
11	Великовражский ФАП	с.В-Враг	415	0	5791	0	0	0		Да	требуется капитальный ремонт Акт № 10 от 10.12.2019 здание ФАП
12	Вечкусовский ФАП	с.Вечкусово д.Крапивка	226	0	3154	0	0	0			
13	Выползовский ФАП	с.Выползово , с. Свербино	278	0	3879	0	0	0			
14	Елховский ФАП	с.Елховка, д.Хир. Выселки	228	0	3182	0	0	0			
15	Калапский ФАП	с.Калапино	213	0	2972	0	0	0			
16	Кержемокский ФАП	С.Кержемок	637	0	8890	0	0	0			
17	Ключищинский ФАП	с.Ключищи п.Лесозавод	217	0	3028	0	0	0			
18	Коринский ФАП	с.Корино	53	0	739	0	0	0			требуется капитальный ремонт Акт № 15 от 10.12.2019

№ на карте	Наименование медицинской организации (структурного подразделения)	Непосредственно обслуживаемые населенные пункты, закрепленные по участковому принципу (перечислить)	Численность населения в обслуживаемых населенных пунктах, закрепленных по участковому принципу	Плановая (проектная) мощность (число посещений в смену)	Плановые объемы по ТПГГ* (число посещений)		Плановые объемы по ТПГГ* (круглосуточный стационар), число койко-дней		Профиль коек по ТПГГ* (перечислить)	Находится в арендованном помещении	Здание требует сноса, реконструкции, капитального ремонта
					Всего	в том числе по ОМС	Всего	в том числе по ОМС			
1	2	3	4	5	6	7	8	9	10	11	12
											здание ФАП
19	Крутецкий ФАП	с.Крутец	11	0	153	0	0	0			
20	Мисюрихинский ФАП	с.Мисюриха д.Трянгуши	101	0	1409	0	0	0			требуется капитальный ремонт Акт № 13 от 10.12.2019 здание ФАП
21	Нелединский ФАП	с. Неледино с. М. Якшень	69	0	963	0	0	0			
22	Ново-Иванцевский ФАП	с. Ново-Иванцево	128	0	1786	0	0	0			
23	Новинский ФАП	с.Новое с. Михайловка	228	0	3182	0	0	0			требуется капитальный ремонт Акт № 12 от 10.12.2019 здание ФАП
24	Пановский ФАП	с.Паново	552	0	7704	0	0	0			
25	Пасьяновский ФАП	с. Пасьяново	427	0	5959	0	0	0			
26	Понетаевский ФАП	с.Понетаевка, с.Кардавилъ. с. Кирманы, п.3 Участок	405	0	5652	0	0	0			
27	Починковский ФАП	с. Починки, с. Путятино	15	0	209	0	0	0			

№ на карте	Наименование медицинской организации (структурного подразделения)	Непосредственно обслуживаемые населенные пункты, закрепленные по участковому принципу (перечислить)	Численность населения в обслуживаемых населенных пунктах, закрепленных по участковому принципу	Плановая (проектная) мощность (число посещений в смену)	Плановые объемы по ТПГГ* (число посещений)		Плановые объемы по ТПГГ* (круглосуточный стационар), число койко-дней		Профиль коек по ТПГГ* (перечислить)	Находится в арендованном помещении	Здание требует сноса, реконструкции, капитального ремонта
					Всего	в том числе по ОМС	Всего	в том числе по ОМС			
1	2	3	4	5	6	7	8	9	10	11	12
28	Ратмановский ФАП	с. Ратманово с. Луканово	33	0	460	0	0	0			
29	Силинский ФАП	С.Силино, с. С-Майдан	504	0	7034	0	0	0			
30	Смирновский ФАП	с.Смирново, д. Богдановка	645	0	4450	4450	0	0			
31	Сосновоборский ФАП	п. Сосновый бор	53	0	739	0	0	0			
32	Спасский ФАП	с.Спасское, д.Кр. Выселки	349	0	4870	0	0	0			
33	Старо-Иванцевский ФАП	с. Старо-Иванцево	358	0	4996	0	0	0			
34	Хиринский ФАП	с.Хирино	218	0	3042	0	0	0			
35	Чапарский ФАП	с. Чапары	270	0	3768	0	0	0			
36	Чистопольский ФАП	п. Чистое поле	74	0	1032	0	0	0			
37	Языковский ФАП	с.Языково	260	0	3628	0	0	0			
ИТОГО по юридическому лицу		Домовые хозяйства – 2 ед.	23284	555	298396	179587	39371	31971			

ГБУЗ НО "Шарангская центральная районная больница"

№ на карте	Наименование медицинской организации (структурного подразделения)	Непосредственно обслуживаемые населенные пункты, закрепленные по участковому принципу (перечислить)	Численность населения в обслуживаемых населенных пунктах, закрепленных по участковому принципу	Плановая (проектная) мощность (число посещений в смену)	Плановые объемы по ТПГГ* (число посещений)		Плановые объемы по ТПГГ* (круглосуточный стационар), число койко-дней		Профиль коек по ТПГГ* (перечислить)	Находится в арендованном помещении	Здание требует сноса, реконструкции, капитального ремонта
					Всего	в том числе по ОМС	Всего	в том числе по ОМС			
1	2	3	4	5	6	7	8	9	10	11	12
1	ГБУЗ НО "Шарангская ЦРБ"	р.п Шарангас.Б.Рудка,д.Никольские,д.Рудаково,д. Старостино с.Б.Устинское,д. Чура,д.Челпайки,д. Туманур,п Заречный д.Кугланур,д.Зыковод.Клюжево с.Кушнур,д. 1-е Гусево д.Пестово,д.Глубоково,д. Загуляево,д.Перчева ж д.Красновка,д.Преображенка,д.Зинки с.Роженцово,д.Бахтино,д.В.самойлово,д.комм унар,д.Куклино,д.Москвино,д.фоминские,д.1-е Кузнецово п.Красная Горка,п.Сосновка,д.М.Килимары,д.Б.Килимары д.Поздеево,д.Свинцово,д.Пасташ,д.Б.Доброво ,М.Зверев,д.Королево,д.Шалагино д.Ермолино,д.Козлянур д.Ст.Рудка,д.Суслово,д.Барышники,Д.Сысуи, Д.Николаевские,д.Торопово д.Щекогово,д.Керганы,д.Чезганы,д.Курзеня д.Черномуж,д.Пайдущево,д.Марс,д.Качеево д.Мосуново,д.Полозово, д.Туманка,д.Лоскутово,д.Макарково с.Щенники,д.Малая Уста,д.Копани д.Астанчурга	11708	250	84161	72962	16134	16134	Гинекологический,гнойные-хирургические,инфекционные, неврологические, патологии беременности, педиатрические-соматические, терапевтические, хирургические		

№ на карте	Наименование медицинской организации (структурного подразделения)	Непосредственно обслуживаемые населенные пункты, закрепленные по участковому принципу (перечислить)	Численность населения в обслуживаемых населенных пунктах, закрепленных по участковому принципу	Плановая (проектная) мощность (число посещений в смену)	Плановые объемы по ТПГГ* (число посещений)		Плановые объемы по ТПГГ* (круглосуточный стационар), число койко-дней		Профиль коек по ТПГГ* (перечислить)	Находится в арендованном помещении	Здание требует сноса, реконструкции, капитального ремонта
					Всего	в том числе по ОМС	Всего	в том числе по ОМС			
1	2	3	4	5	6	7	8	9	10	11	12
2	Астанчургский ФАП	д.Астанчурга	118	0	10290	0	0	0			Требуется реконструкция, комиссия с заведующим ОКС администрации и Шарангского муниципального округа и технического осмотра здания Акт б/н от 10.12.2019 здание ФАП
3	Б.Рудкинский ФАП	с.Б.Рудка,д.Никольские,д.Рудаково,д.Старостино	561	0	4894	0	0	0			
4	Б.Устинский ФАП	с.Б.Устинское,д.Чура,д.Челпайки,д.Туманур,п.Заречный	558	0	4800	0	0	0			
5	Ермолинский ФАП	д.Ермолино,д.Козлянур	150	0	1200	0	0	0			Требуется капитального ремонта акт №2 от 20.12.19 здание ФАП
6	Красновский ФАП	д.Красновка,д.Преображенка,д.Зинки	154	0	1200	0	0	0			
7	Красногорский ФАП	п.Красная Горка,п.Сосновка,д.М.Килимары,д.Б.Килимары	85	0	680	0	0	0		да	
8	Кугланурский ФАП	д.Кугланур,д.Зыковод,Клюжево	177	0	1200	0	0	0		да	
9	Кушнурский ФАП	с.Кушнур,д. 1-е Гусево	330	0	2200	0	0	0			
10	Лоскутовский ФАП	д.Туманка,д.Лоскутово,д.Макарково	200	0	1600	0	0	0			
11	Мосуновский ФАП	д.Мосуново,д.Полозово,	125	0	1100	0	0	0			

№ на карте	Наименование медицинской организации (структурного подразделения)	Непосредственно обслуживаемые населенные пункты, закрепленные по участковому принципу (перечислить)	Численность населения в обслуживаемых населенных пунктах, закрепленных по участковому принципу	Плановая (проектная) мощность (число посещений в смену)	Плановые объемы по ТПГГ* (число посещений)		Плановые объемы по ТПГГ* (круглосуточный стационар), число койко-дней		Профиль коек по ТПГГ* (перечислить)	Находится в арендованном помещении	Здание требует сноса, реконструкции, капитального ремонта
					Всего	в том числе по ОМС	Всего	в том числе по ОМС			
1	2	3	4	5	6	7	8	9	10	11	12
12	Пестовский ФАП	д.Пестово,д.Глубоково,д.Загуляево,д.Перчеваж	275	0	2200	0	0	0			
13	Поздеевский ФАП	д.Поздеево,д.Свинцово,д.Пасташ,д.Б.Доброво,М.Зверев,д.Королево,д.Шалагино	320	0	2200	0	0	0		да	
14	Роженцовский ФАП	с.Роженцово,д.Бахтино,д.В.самойлово,д.коммунар,д.Куклино,д.Москвино,д.фоминские,д.1-е Кузнецово	473	0	3700	0	0	0		да	
15	Старорудкинский ФАП	д.Ст.Рудка,д.Суслово,д.Барышники,Д.Сысуи,Д.Николаевские,д.Торопово	378	0	2500	0	0	0			Требует капитального ремонта акт №1 от 20.12.19 здание ФАП
16	Черномужский ФАП	д.Черномуж,д.Пайдушево,д.Марс,д.Качеево	347	0	2200	0	0	0			
17	Щекотовский ФАП	д.Щекотово,д.Керганы,д.Чезганы,д.Курзенья	215	0	1900	0	0	0			
18	Щенниковский ФАП	с.Щенники,д.Малая Уста,д.Копани	380	0	2500	0	0	0			
ИТОГО по юридическому лицу		Домовые хозяйства – 4 ед	11608	250	84161	72962	16134	16134			

ГБУЗ НО «Шахунская центральная районная больница»

№ на карте	Наименование медицинской организации (структурного подразделения)	Непосредственно обслуживаемые населенные пункты, закрепленные по участковому принципу (перечислить)	Численность населения в обслуживаемых населенных пунктах, закрепленных по участковому принципу	Плановая (проектная) мощность (число посещений в смену)	Плановые объемы по ТПГГ* (число посещений)		Плановые объемы по ТПГГ* (круглосуточный стационар), число койко-дней		Профиль коек по ТПГГ* (перечислить)	Находится в арендованном помещении	Здание требует сноса, реконструкции, капитального ремонта
					Всего	в том числе по ОМС	Всего	в том числе по ОМС			
1	2	3	4	5	6	7	8	9	10	11	12
1	ГБУЗ НО «Шахунская ЦРБ»	г. Шахунья, д.Алехановцы, д.Январь, д.Харламовцы, д.Акаты, д.Полетайки, д.Красный Май, д.Шерстни, с.Шерстни, д.Столбово, п.Полетайки, д.Коновод, д.Малые Белолуги, починок Гусевский, д.Большие Кулики, д.Мелешиха, д.Петрово, д.Зотики, д.Лебедевка, д.Отлом, д.Синчуваж, п.Лужайки, п.Зубанья, д.Зубанья, д.Шахунья, д.Тюрики, с.Верховское, д.Верховская, д.Красносельская, д.Берестянка, д.Малое Шорино, д.Малая Березовка, д.Муравьево, п.Комсомольский, д.Малая Полдневая, д.Клин, д.Мартяхино, д.Гусельники, д.Новоселовка, д.Щербаж, д.Пристанское, д.Безводное, д.Туманино, д.Малое Рыбаково, д.Черная, д.Фадька, починок Малиновский, починок Тюленский, д.Макарово, д.Аверьята, д.Малиновка, д.Колпаки, д.Лазарево, д.Ивановские, д.Сокол, д.Никитиха, д.Полома, д.Фадеево, с.Черное, д.Малая Пристань, п.Луговой, д.Ильинки, д.Хлыстовка, с.Большое Широкое, д.Буренино, д.Ефтино, д.Ломы, д.Тарасята, д.Щекотилово, д.Большая Свеча, д.Половинная, д.Большое Павлово, д.Большое Матвеево, д.Новая Речка, д.Заовражье, д.Кошкино, д.Новоселовка, д.Красная Речка, д.Одинцово, д.Красносельское	24716	500	181085	162789	54034	54034	хирургические, гнойные хирургические, оториноларингологические, травматологические, онкологические применением химиотерапии, гинекологические, педиатрические соматические, патологии новорожденных и недоношенных детей, для новорожденных, для беременных и рожениц, патологии беременности, терапевтические, кардиологические, неврологические, геронтологические, дерматологические, кардиологические для больных с острым инфарктом миокарда, неврологические для больных с острыми нарушениями мозгового кровообращения		Требуется капитальный ремонт Акт № 1 от 10.01.2020 здания главного корпуса, Акт № 4 от 10.01.2020 здания поликлиники, Акт № 2 от 10.01.2020 здания инфекционного корпуса, Акт № 5 от 10.01.2020 здания главного корпуса, Акт № 5 от 10.01.2020 здания ПАО.

№ на карте	Наименование медицинской организации (структурного подразделения)	Непосредственно обслуживаемые населенные пункты, закрепленные по участковому принципу (перечислить)	Численность населения в обслуживаемых населенных пунктах, закрепленных по участковому принципу	Плановая (проектная) мощность (число посещений в смену)	Плановые объемы по ТПГГ* (число посещений)		Плановые объемы по ТПГГ* (круглосуточный стационар), число койко-дней		Профиль коек по ТПГГ* (перечислить)	Находится в арендованном помещении	Здание требует сноса, реконструкции, капитального ремонта
					Всего	в том числе по ОМС	Всего	в том числе по ОМС			
1	2	3	4	5	6	7	8	9	10	11	12
2, 23	Вахтанская больница ГБУЗ НО «Шахунская ЦРБ»	п. Вахтан, д.Вахтан-Рачки,	4797	250	26753	26753	4796	4796	педиатрические соматические, терапевтические		Требуется капитальный ремонт Акт №7 от 15.01.2020 здания стационара
3, 24	Свяская больница ГБУЗ НО «Шахунская ЦРБ»	п.Сява, д. Соловьево, д. Берестянка, д. Б. Павлово, д.Берестянка, д. Малое Шорино, д.Доронькино,с.Верховское	4203	250	14047	14047	0	0			Требуется капитальный ремонт Акт №6 от 10.01.2020 здания поликлиники
4, 25	Хмелевицкая больница ГБУЗ НО «Шахунская ЦРБ»	с.Хмелевицы, д.Сальма, д.Каменник, д.Малое Петрово, д.Большая Музя, д.Малая Музя, п.Северный, д.Лубяна, д.Скородумово, д.Тумбалиха, д.Курочкино, д.Извал, д.Пронос, д.Андрианово, д.Хмелевка, д.Красногор, д.Дыхалиха, д.Мартыниха, д.Момзино, д.Наплавино, д.Соромотная, д.Кротово, д.Назарово, д. Новая Речка, д.Малая Музя, д. Малая Березовка, д.Половинная, д.Мураиха	3047	50	4752	4752	9000	0	койки сестринского ухода		Требуется капитальный ремонт Акт №8 от 15.01.2020 здания поликлиники
5	ФАП д. Акаты	д.Акаты, д.Полетайки, д.Красный Май, д.Шерстни, с.Шерстни, д.Столбово, п.Полетайки, д.Коновод, д.Малые Белолуги, починок Гусевский, д.Большие Кулики, д.Мелешиха	201	0	1930	0	0	0			
6	ФАП д.Андрианово	д.Андрианово, д.Хмелевка	201	0	1230	0	0	0			

№ на карте	Наименование медицинской организации (структурного подразделения)	Непосредственно обслуживаемые населенные пункты, закрепленные по участковому принципу (перечислить)	Численность населения в обслуживаемых населенных пунктах, закрепленных по участковому принципу	Плановая (проектная) мощность (число посещений в смену)	Плановые объемы по ТПГГ* (число посещений)		Плановые объемы по ТПГГ* (круглосуточный стационар), число койко-дней		Профиль коек по ТПГГ* (перечислить)	Находится в арендованном помещении	Здание требует сноса, реконструкции, капитального ремонта
					Всего	в том числе по ОМС	Всего	в том числе по ОМС			
1	2	3	4	5	6	7	8	9	10	11	12
7	ФАП д. Большая Музя	д.Большая Музя, д.Малая Музя, п.Северный, д.Лубяна, д.Вахтан-Рачки, д.Скородумово, д.Тумбалиха, д.Курочкино, д.Извал, д.Пронос	359	0	2495	0	0	0			Требуется капитальный ремонт Акт №9 от 17.01.2020 здания ФАП
8	ФАП д.Большая Свеча	д.Большая Свеча, д.Половинная, д.Большое Павлово, д.Большое Матвеево, д.Новая Речка	540	0	3285	0	0	0			
9	ФАП с.Большое Широкое	с.Большое Широкое, д.Буренино, д.Ефтино, д.Ломы, д.Тарасята, д.Щекотилово	298	0	1820	0	0	0			
10	ФАП с.Верховское	с.Верховское, д.Верховская, д.Красносельская, д.Берестянка, д.Малое Шорино	308	0	2790	0	0	0			Требуется капитальный ремонт Акт №10 от 17.01.2020 здания ФАП
11	ФАП д.Ильинки	д.Ильинки, д.Хлыстовка	105	0	850	0	0	0			
12	ФАП д. Красногор	д.Красногор, д.Дыхалиха, д.Мартыниха, д.Момзино, д.Наплавино, д.Соромотная, д.Малая Березовка, д.Муравьево	608	0	3870	0	0	0			
13	ФАП п.Комсомольский	п.Комсомольский, д.Малая Полдневая, д.Клин	110	0	1420	0	0	0			

№ на карте	Наименование медицинской организации (структурного подразделения)	Непосредственно обслуживаемые населенные пункты, закрепленные по участковому принципу (перечислить)	Численность населения в обслуживаемых населенных пунктах, закрепленных по участковому принципу	Плановая (проектная) мощность (число посещений в смену)	Плановые объемы по ТПГГ* (число посещений)		Плановые объемы по ТПГГ* (круглосуточный стационар), число койко-дней		Профиль коек по ТПГГ* (перечислить)	Находится в арендованном помещении	Здание требует сноса, реконструкции, капитального ремонта
					Всего	в том числе по ОМС	Всего	в том числе по ОМС			
1	2	3	4	5	6	7	8	9	10	11	12
14	ФАП п. Лужайки	п.Лужайки, п.Зубанья, д.Зубанья, д.Шахунья, д.Тюрики	597	0	3740	0	0	0			Требуется капитальный ремонт Акт №11 от 17.01.2020 здания ФАП
15	ФАП д.Малиновка	д.Малиновка, д.Колпаки, д.Лазарево, д.Ивановские, д.Сокол	200	0	1650	0	0	0			
16	ФАП д.Мартьяхино	д.Мартьяхино, д.Гусельники, д.Новоселовка	103	0	700	0	0	0			
17	ФАП д. Никитиха	д.Никитиха, д.Полома, д.Фадеево	102	0	745	0	0	0			
18	ФАП д. Петрово	д.Петрово, д.Зотики, д.Лебедевка, д.Отлом, д.Синчуваж	278	0	2050	0	0	0			Требуется капитальный ремонт Акт №12 от 17.01.2020 здания ФАП
19	ФАП д.Туманино	д.Туманино, д.Малое Рыбаково, д.Черная	474	0	2720	0	0	0			

№ на карте	Наименование медицинской организации (структурного подразделения)	Непосредственно обслуживаемые населенные пункты, закрепленные по участковому принципу (перечислить)	Численность населения в обслуживаемых населенных пунктах, закрепленных по участковому принципу	Плановая (проектная) мощность (число посещений в смену)	Плановые объемы по ТПГГ* (число посещений)		Плановые объемы по ТПГГ* (круглосуточный стационар), число койко-дней		Профиль коек по ТПГГ* (перечислить)	Находится в арендованном помещении	Здание требует сноса, реконструкции, капитального ремонта
					Всего	в том числе по ОМС	Всего	в том числе по ОМС			
1	2	3	4	5	6	7	8	9	10	11	12
20	ФАП д. Фадька	д.Фадька, починок Малиновский, починок Тюленский, д.Макарово, д.Аверята	187	0	1060	0	0	0			
21	ФАП с.Черное	с.Черное, д.Малая Пристань, п.Луговой	393	0	2720	0	0	0			
22	ФАП д.Щербаж	д.Щербаж, д.Пристанское, д.Безводное	168	0	1150	0	0	0			
ИТОГО по юридическому лицу		Домовые хозяйства – 7 ед.	35285	1050	262862	208341	67830	58830			
МЕДИЦИНСКИЕ ОРГАНИЗАЦИИ ПОДЧИНЕНИЯ ФМБА											
ФГБУЗ ПОМЦ ФМБА России											
1	Борская больница Филиал ФГБУЗ ПОМЦ ФМБА России	П. Октябрьский (г.о.г. Бор)	8741	60	18744	18744	0	0			
2	Поликлиническое отделение Вологда-20 Рыбинской больницы филиала ФБУЗ ПОМЦ ФМБА России*	Вологда -20 в/ч 25594	1493*	0	0	0	0	0	0		
ФГБУЗ КБ №50 ФМБА России											
1	ФГБУЗ КБ №50 ФМБА России	ЗАТО г.о.г. Саров	95469	3450	290409	290409	149944	149944	Акушерство и гинекология, гематология, инфекционные, кардиологические,		

№ на карте	Наименование медицинской организации (структурного подразделения)	Непосредственно обслуживаемые населенные пункты, закрепленные по участковому принципу (перечислить)	Численность населения в обслуживаемых населенных пунктах, закрепленных по участковому принципу	Плановая (проектная) мощность (число посещений в смену)	Плановые объемы по ТПГГ* (число посещений)		Плановые объемы по ТПГГ* (круглосуточный стационар), число койко-дней		Профиль коек по ТПГГ* (перечислить)	Находится в арендованном помещении	Здание требует сноса, реконструкции, капитального ремонта
					Всего	в том числе по ОМС	Всего	в том числе по ОМС			
1	2	3	4	5	6	7	8	9	10	11	12
									медицинской реабилитации, неврологические, онкологические, оториноларингологические, офтальмологические, ревматологические, паллиативные, психиатрические, наркологические, педиатрические, профпатологические, терапевтические, травматологические, урологические, хирургические, эндокринологические		

- * - Вологда – 20 - структурное подразделение Рыбинской больницы филиала ФБУЗ ПОМЦ ФМБА России, расположено в закрытой военной части 25594, обслуживание военнослужащих данной части, в 2019 году медицинская деятельность не велась. В настоящее время находится в процессе оформления лицензии на медицинскую деятельность, в реализации Программы государственных гарантий не участвует.

Таблица 2

Населенные пункты с численностью населения более 100 человек, расположенные вне зоны доступности медицинских организаций, оказывающих ПМСП.

№ п/п	Наименование населенного пункта	Численность населения	Наименование ближайшей медицинской организации и структурного подразделения, оказывающей ПМСП	Расстояние до медицинской организации по дорогам общего пользования (км)	Тип объекта планируемого к размещению	Год обеспечения объектом
1	д. Зубово г.о.г.Семеновский	172	Пафнутовский ФП	14,8	ФАП	2025

В г.о.г.Семеновский находится 156 населенных пунктов (114 - с числом жителей от 1 до 100 человек, 22 - с числом жителей 101 до 300 человек, 14 - с числом жителей от 301 до 2000 человек).

Таблица 3

Медицинские организации и их структурные подразделения, на базе которых оказывается первичная медико-санитарная помощь населению, по состоянию к 2025 году

№ на карте	Наименование медицинской организации	Тип медицинской организации	Обслуживаемые населенные пункты	Численность обслуживаемого населения	Мощность (посещений в смену)	Строительство (приобретение) нового объекта либо изменения типа МО
1	2	3	4	5	6	7
1	ГБУЗ НО "Ардатовская ЦРБ"	ЦРБ	рп. Ардатов, Поляна, Автодеево, Атемасово, Березовка, Голяткино, Журелейка, Идеал, Измайловка, Каркалей, Кологреево, Котовка, Круглово, Кужендеево, Кузятново, Леметь, Липовка, Личадеево, Михеевка, Надежино, Писарево, Размазлей, Саконы, Стексово, Туркуши, Хрипуново, Чув-Майдан, Щеточное	18403	600	
2	Мухтоловская районная больница	РБ	р.п. Мухтолово, Разъезд-Венец	14320	200	УБ
3	Автодеевский ФАП	ФАП	Автодеево, Канерга, Михеевка, Вишневая	576	0	
4	Атемасовский ФАП	ФАП	Атемасово	247	0	
	Березовский ФАП	ФАП	Березовка Сиязьма Дубовка	91	0	Закрытие ФАПа
5	Р-Венецкий ФАП	ФАП	р. Венец р. Саконы	185	0	
6	Голяткинский ФАП	ФАП	Голяткино Левашово Выползово Н.Лазаревка	419	0	строительство взамен существующего
7	Журелейский ФАП	ФАП	Журелейка Кармалейка	289	0	
8	Идеаловский ФАП	ФАП	Идеал	169	0	
9	Измайловский ФАП	ФАП	Измайловка	85	0	
10	Каркалейский ФАП	ФАП	Каркалей Александровка	117	0	
11	Кологреевский ФАП	ФАП	Кологреево Заречное	99	0	
12	Котовский ФАП	ФАП	Котовка Новолейка Урвать	480	0	

13	Кругловский ФАП	ФАП	Круглово Липелей Нуча Ризадеево	585	0	
14	Кужендеевский ФАП	ФАП	Кужендеево Высоково	739	0	
15	Кузятковский ФАП	ФАП	Кузятково Первинка	258	0	строительство взамен существующего
16	Леметский ФАП	ФАП	Леметь Обход	219	0	
17	Липовский ФАП	ФАП	Липовка	241	0	
18	Личадеевский ФАП	ФАП	Личадеево Доукино Мечасово	703	0	строительство взамен существующего
19	Надежиснский ФАП	ФАП	Надежино Мыза Хохлово	283	0	
20	Размазлейский ФАП	ФАП	Размазлей Нучарово Шпага	513	0	
21	Саконский ФАП	ФАП	Саконы Туртапки	1300	0	
22	Стексовский ФАП	ФАП	Стексово,Пашутино,Сосновка,Писарево,Кузгородь	664	0	
23	Туркушский ФАП	ФАП	Туркуши	435	0	строительство взамен существующего
24	Хрипуновский ФАП	ФАП	Хрипуново	390	0	
25	Чув-Майданский ФАП	ФАП	Чув-Майдан Гари Кудлей	240	0	
26	Щеточновский ФАП	ФАП	Беляево Щеточное	230	0	
27	Михеевский ФАП		Михеевка, Канерга	330	0	
	Итого	Домовые хозяйства – 5 ед.		42280	800	
1,5 0	ГБУЗ НО "Арзамасская районная больница"	РБ	рп Выездное, с. Кожино, д. Князевка, д. Шерстино, д. Чяуварлейка, с. В.Враг, д. Охлопково, с. Казаково, с. Ленинское, с. Кичанзино, см. Кирилловка, с. Морозовка, п. Тракторный, п. буревестник, п. Свобода, с. протопоповка, п. Поляна, п. Новинки, с.Н.Усад, д. Исупово, д. Сальниково, с. Слизнево, с. Скорятино, с. Семеново, с. Четвертаково, с. Степаново, д. Успенское-1, д. Успенское- 2, с. Медынцево, с. Саблуково, с.Хватовка, п. Соловейка, с.Беговатово, д. Тамаевка,	41534	225	
2	Филиал ГБУЗ НО "АРБ" Абрамовская УБ	УБ	с.Абрамово, с.Веригино, д.Забелино, д. Мерлино, д. Лидовка, ст.Костылиха, с.Котиха, с. Каменка, д. Марьевка, д.новая Слобода, сь. Слезавка, с. Ковакса, д. Пиявочное, с. костылиха, с. Никольское, с. Селема, с. Шерстино, с. Пятницы,	9168	150	

3	Филиал ГБУЗ НО "АРБ" Чернухинская УБ	УБ	с.Чернуха,с.Верижки, с. Волчиха, с. Вол. Майдан, с. Вторусское, с. Криуша, с. Рож. Майдан, с. Мотвиллово, с. Наумовка, п. Пошатово, п. Черемас, д. Судеб, с.Кр. Поляна, с. Пустынь, п. Старая Пустынь, д. Меньшиково	6907	150	
4	Балахонихинская ВА	ВА	п.Балахониха, с.Селякино, д.Волчиха, д.Белозерье, д.Балахониха	1184	50	ФАП
5,4 1,4 2	Березовская ВА	ВА	д.Березовка, д.Озерки, с.Заречное	2662	50	
6,4 3	Б.Тумановская ВА	ВА	с.Б.Туманово, с.Замятино, д.М.Туманово	1427	50	
7	Ветошкинская ВА	ВА	с.Ветошкино, с.Виняево, с.Булдаково, с.К.Усад	614	50	ФАП
8,4 4	Водоватовская ВА	ВА	с.Водоватово, д.Свободная	1173	50	
9,4 5	Красносельская ВА	ВА	с.Красное	2411	50	
10, 46	Ломовская ВА	ВА	п. Ломовка, с.Ломовка, с.Питер, д.Покровка, см.Пологовка, д.Кокоревка, д.Сады, ст.Пологовка	1215	50	
11, 47, 48	Новоселковская ВА	ВА	д.Бебьяево, п.Пешелань, с.Новоселки, п. Пешелань	2537	50	
12, 49	Шатовская ВА	ВА	с.Шатовка, с.Панфилово, д. Бестужево, с.Троицкий Скит	2093	50	
13	Беговатовский ФАП	ФАП	с.Беговатово, с. Тамаевка	216	0	
14	В.Вражский ФАП	ФАП	с.В.Враг, с. Охлопково	426	0	
15	Волчихинский ФАП	ФАП	с.Волчиха, с.Вол. Майдан	242	0	
16	Вторусский ФАП	ФАП	с.Вторусское	90	0	
17	Казаковский ФАП	ФАП	с.Казаково, с. Ленинское	331	0	
18	Каменский ФАП	ФАП	с.Каменка, д. Марьевка, д.Новая Слобода, ст.Слезавка	679	0	
19	Кирилловский ФАП	ФАП	с.Кирилловка	1350	0	строительство взамен существующего
20	Кичанзинский ФАП	ФАП	с.Кичанзино	981	0	
21	Коваксинский ФАП	ФАП	с.Ковакса, д. Пивачное	378	0	
22	Кожинский ФАП	ФАП	с.Кожино, д.Князевка, д. Шерстино, д.Чуварлейка	374	0	
23	Костылихинский ФАП	ФАП	с.Костылиха	144	0	

24	Котихинский ФАП	ФАП	с.Котиха	168	0	
25	Криушинский ФАП	ФАП	с.Криуша, с.Рож. Майдан	194	0	
26	Лидовский ФАП	ФАП	д. Лидовка, ст. Костылиха	99	0	
27	Морозовский ФАП	ФАП	с.Морозовка, п. Тракторный, п. Буревестник, п. Свобода	350	0	
28	Мотовиловский ФАП	ФАП	с.Мотовилово	697	0	
29	Наумовский ФАП	ФАП	с.Наумовка	354	0	
30	Никольский ФАП	ФАП	с.Никольское	404	0	
31	Н.Усадский ФАП	ФАП	с.н.Усад, д. Исупово, д. Сальнирово	746	0	
32	Пошатовский ФАП	ФАП	п.Пошатово, п.Черемас, д. Судеб, с.Кр. Поляна	568	0	
33	Протопоповский ФАП	ФАП	с.Протопоповка, п.Поляна, п. Новинки	370	0	
34	Пустынский ФАП	ФАП	с.Пустынь, п. Страря Пустынь, д. Меньшиково	400	0	
35	Селемский ФАП	ФАП	с.Селема	242	0	
36	Семеновский ФАП	ФАП	с.Семеново, с.Четвертаково, с.Степаново	626	0	
37	Слизневский ФАП	ФАП	с.Слизнево, с. Скорятино	390	0	
38	Успенский ФАП	ФАП	д. Успенское- 1, д. Успенское- 2, с.Медынцево, с. Саблуково	322	0	
39	Хватовский ФАП	ФАП	с.Хватовка, п. Соловейка	875	0	
40	Шерстинский ФАП	ФАП	с.Шерстино, с.Пятницы	441	0	
	Итого	Домовые хозяйства – 6 ед.		85382	975	
1	ГБУЗ НО Балахнинская ЦРБ	ЦРБ	г Балахна уч № 14,15.16,17,18,19,20,21,22,23,24, Шеляуховский ФАП, Истоминский ФАП, Рыловский ФАП, Коневская В/А, Кочергинская В/А, Б Моилыцевский ФАП	24649	600	
2	Балахнинская районная больница	РБ	г Балахна уч № 1,2,3,4,5,6,7,8,9,10,11, Первомайский ФАП	20910	550	
3	Детская городская больница	ДГБ	г Балахна уч № 27.28,29.30,31,33.34,35,36,37,38	15157	350	
4	Стоматологическая поликлиника	СП	Балахнинский р-н	76266	200	
5,1 7	Большекозинская поликлиника	П	п Б Козино, п Ляхово, п Костенево, п 1 мая, Ляховский борок, М.Козинский ФАП	6723	100	

6	Чернораменская поликлиника	П	п Гидроторф	7424	100	
7	Коневская врачебная амбулатория	ВА	д Коневы, д Юрино, д Бредово, д Сонино, д Бурцево, д Малинино, д Погарново	1116	25	
8	Кочергинская врачебная амбулатория	ВА	п Совхозный, д Трестьяны, д Кочергино, д Липовки, Липовский разъезд, д Ляпуниха, д Беловская, д Черная	1496	25	ОВОП
9,1 8	Лукинская врачебная амбулатория	ВА	п Лукино, Пырский ФАП	2335	50	
10	Большемогильцевский фап	ФАП	д Б Могильцы, д м Могильцы, д Шишкино, д Коробейниково, д Постниково	682	0	
11	Истоминский фап	ФАП	д Истомино	1635	0	строительство взамен существующего
12	Малокозинский фап	ФАП	п М Козино	926	0	
13	Первомайский фап	ФАП	п 1 мая (М Козинский с/совет)	2210	0	
14	Пырский фап	ФАП	п Лукино, д Рогожино	1573	0	
15	Рыловский фап	ФАП	д Рылово. д Каданово, д Замятино, д Чуркино, д Гриденино, д Ясенево. д Бабье, д Ватагино., д Алверово, д Тычино, д Шалимово	469	0	
16	Шеляуховский фап	ФАП	д Шеляухово, д Смирино, д Галкино, д Гумнищи	551	0	
	Итого	Домовые хозяйства – 7 ед.		164122	2000	
1,2 4	Богородская ЦРБ	ЦРБ	г.Богородск,д.Песочное,д.Демидово, д.Шопово,с Арапово д. Воронцово д Победиха д. Санниково д. Тимонин д. Шуклино,с Афанасьевы д. Зеленый дол д Куликово д Выползово ,с Дуденево д. Заозерье д Сокол д Хабаровское,п Центральный д. Высоков д Лазарево д Садки,д. Солонское д Савелово д Пантелеево, д Сысоевка д. Кожевенное д Оленино д Оринкино ,д Теряево д Крутец д Кудрешки ,сШапкино д Кузнецово с Троица д Каленки с Наговицино,с Швариха д Дубенки д Каликино д. Крастелиха д. Трестьяны д Тетерюгино д Порлец д. Подъялонное,с Алешково д Антеньево д Баркино д Вознесенское д Убежицы ,д Березовка,с Лакша д. Большое Бедрино д. Малое Бедрино д Великосельево д Крашово д Пальцино,п Новинки	36755	950	

2,2 1	Каменская ВА	ВА	с. Каменки д. Андреевновка п. Горядниха д. Зименки п. Каменный д. Лопатино п. Майоровка п. Новая Слобода п. Имени 1 мая п. Северная колта п. Ункор д. Анкундиновка д. Букино д. Гари д. Гремячка д. Карпово д. Килелей п. Комсомольский п. Красный Кирпичник п. Лисьи Ямки д. Пруды с. Спирино д. Ушаково. д Чапурда д Чаглово,д Иннотино д. Касаниха д. Лом	3082	75	
	Комаровская ВА	ВА	п Кудьма д Комарово д. Новопавловка д Ромашково д Сартаково.д Кусаковка	3423		ликвидация
3	Кудьминская ВА	ВА	п. Буревестник д Крутец д. Коптино д. Поляны д. Банниково п Мирный д. Бурцево д.Хватково д.Ефимьево д. Стрелково,с Доскино д. Шумилово	3942	60	
4,2 3	Хвощевская ВА	ВА	с. Хвощевкад. Алексеевка. Д. Бочеево д. Новинкид Макариха д. Сохтанка д. Крутиха д. Кубаево д Шарголи с Шарголи д Натальино,с Оранки д. Вязовец с Ивановское д Шониha ст Шониha д Ягодное ,д Ключищи п Лесной д. Пospelиха д Сухоблюдное д Шиловo,с Лукино д. Алистеeво. д Чижково	2686	50	
5	Араповский ФАП	ФАП	с Арапово д. Воронцово д Победиха д. Санниково д. Тимонин д. Шуклино	608	0	
6	Афанасьевский ФАП	ФАП	с Афанасьeво д. Зеленый дол д Куликово д Выползово	389	0	
7	Доскинский ФАП	ФАП	с Доскино д. Шумилово	1501	0	
8	Дуденевский ФАП	ФАП	с Дуденево д. Заозерье д Сокол д Хабаровское	1471	0	
9	Иннотинский ФАП	ФАП	д Иннотино д. Касаниха д. Лом	579	0	
10	Ключищинский ФАП	ФАП	д Ключищи п Лесной д. Пospelиха д Сухоблюдное д Шиловo	388	0	
	Кусаковский ФАП	ФАП	д Кусаковка	1557	0	ликвидация
11	Лукинский ФАП	ФАП	с Лукино д. Алистеeво. д Чижково	309	0	
12	Оранский ФАП	ФАП	с Оранки д. Вязовец с Ивановское д Шониha ст Шониha д Ягодное	682	0	
13	Солонской ФАП	ФАП	д. Солонское д Савелово д Пантелеево	545	0	
14	Сысоевский ФАП	ФАП	д Сысоевка д. Кожевенное д Оленино д Оринкино	291	0	
15	Теряевский ФАП	ФАП	д Теряeво д Крутец д Кудрешки	662	0	
16	ФАП п. Центральный	ФАП	п Центральный д. Высоков д Лазарево д Садки	1379	0	
17	Шапкинский ФАП	ФАП	сШапкино д Кузнецово с Троица д Каленки с Наговицино	446	0	

18	Шварихинский ФАП	ФАП	с Швариха д Дубенки д Каликино д. Крастелиха д. Трестьяны д Тетерюгино д Порлец д. Подьялонное	709	0	
19	Алешковский КВОП	КВОП	с Алешково д Антеньево д Баркино д Вознесенское д Убежицы	1892	0	
20	Березовский КВОП	КВОП	д Березовка	2031	0	
22	Лакшинский КВОП	КВОП	с Лакша д. Большое Бедрино д. Малое Бедрино д. Великосельево д Крашово д Пальцино	1502	0	
	Новинский КВОП	КВОП	п Новинки	6150	0	ликвидация
27	Шумиловский ФАП				0	Строительство ФАП
26	Комсомольский ФАП				0	Строительство ФАП
25	Ушаковский ФАП			540	0	
	Итого Богородская ЦРБ	Домовые хозяйства – 11 ед.		72979	1135	
1	ГБУЗ НО Большеболдинская ЦРБ	ЦРБ	с.Большое Болдино д. Дмитриевка с. Знаменка п. Успенский, с. Новая Слобода с. Казаковка п. Новороссийский 1 д. Пралевка п. Рябиновка п. Вилы с. Яз с. Аносово с. Апраксина с. Кистенево д. Кудеяровка с. Большое Казариново с. Малое Казариново с. Черновское д. Усад с. Жданово д. Ниловка д. Свирино с. Старое Ахматово с. Молчаново с. Алексеевка с. Пересекино с. Илларионово с. Сумароково д. Чертас д.Веренка д. Головачевка с. Сергеевка с. Чиреси п.Прогресс с. Пермеево с. Малое Болдино д. Садовая с. Кондрыкино п. Большевик с. Большие Поляны д. Дубровка с. Пикшень с. Львовка с. Михалко-Майдан	10432	250	
2	Аносовский ФАП	ФАП	с. Аносово	216	0	
3	Апраксинский ФАП	ФАП	с. Апраксина с. Кистенево д. Кудеяровка	373	0	
4	Большеказариновский ФАП	ФАП	с. Большое Казариново с. Малое Казариново	498	0	
5	Большеполянский ФАП	ФАП	с. Большие Поляны д. Дубровка	176	0	
6	Илларионовский ФАП	ФАП	с. Илларионово	134	0	строительство взамен существующего
7	Кондрыкинский ФАП	ФАП	с. Кондрыкино	242	0	строительство взамен существующего
8	Молчановский ФАП	ФАП	с. Молчаново с. Алексеевка с. Пересекино	192	0	

9	Новослободский ФАП	ФАП	с. Новая Слобода с. Казаковка п. Новороссийский 1 д. Пралевка п. Рябиновка п. Вилы с. Яз	569	0	
10	Пермеевский ФАП	ФАП	с. Пермеево с. Малое Болдино д. Садовая	398	0	
11	Пикшенский ФАП	ФАП	с. Пикшень с. Львовка с. Михалко-Майдан	469	0	
12	Сергеевский ФАП	ФАП	с. Сергеевка с. Чиреси п.Прогресс	582	0	
13	Староахматовский ФАП	ФАП	с. Старое Ахматово	288	0	
14	Сумароковский ФАП	ФАП	с. Сумароково д. Чертас д.Веренка д. Головачевка	294	0	
15	ФАП п.Большевик	ФАП	п. Большевик	223	0	
16	Черновской ФАП	ФАП	с. Черновское д. Усад с. Жданово д. Ниловка д. Свирино	519	0	
	Итого	Домовые хозяйства – 3 ед.		15605	250	
1	ГБУЗ НО "Большемурашкинская центральная районная больница"	ЦРБ	р.п. Большое Мурашкино., С. Малое Мурашкино, с. Григорово, д. Чай Поселок, д. Нефедьево, д. Колотуха, С. Ивановское, с. Синцово, С. Холязино, с. Лунево, П. Советский, с. Ключищи, с. Спирино, С. Рождествено, с. Малые Бакалды, с. Картмазово, С. Карабатово, д. Медведково, д. Ногавицино, д. Сосновка, С. Курлаково, д. Оболкино, С. Шахманово, д. Лубянцы, С. Вершинино, д. Красново, д. Медвежий Лог, д. Николаевка,С. Кишкино, с. Папулово, с. Чернуха, с. Городищи, д. Красенькая, д. Рамешки, д. Красново, д. Андрейково, С. Гужово, с. Никиткино	10050	300	
2	Вершининский фельдшерско-акушерский пункт	ФАП	С. Вершинино, д. Красново, д. Медвежий Лог, д. Николаевка	150	0	
3	Григоровский фельдшерско-акушерский пункт	ФАП	с. Григорово, д. Чай Поселок, д. Нефедьево, д. Колотуха	505	0	
	Гужовский фельдшерско-акушерский пункт	ФАП	С. Гужово, с. Никиткино	28	0	Закрытие ФАП в 2020 году
4	Ивановский фельдшерско-акушерский пункт	ФАП	С. Ивановское, с. Синцово	308	0	
5	Карабатовский фельдшерско-акушерский пункт	ФАП	С. Карабатово, д. Медведково, д. Ногавицино, д. Сосновка	281	0	

6	Кишкинский фельдшерско-акушерский пункт	ФАП	С. Кишкино, с. Папулово, с. Чернуха, с. Городищи, д. Красенькая, д. Рамешки, д. Красново, д. Андрейково	725	0	
7	Курлаковский фельдшерско-акушерский пункт	ФАП	С. Курлаково, д. Оболкино	200	0	
8	Маломурашкинский фельдшерско-акушерский пункт	ФАП	С. Малое Мурашкино	104	0	
9	Рождественский фельдшерско-акушерский пункт	ФАП	С. Рождествено, с. Малые Бакалды, с. Картмазово	442	0	
10	Советский фельдшерско- акушерский пункт	ФАП	П. Советский, с. Ключищи, с. Спирино	938	0	
11	Холязинский фельдшерско-акушерский пункт	ФАП	С. Холязино, с. Лунево	830	0	
12	Шахмановский фельдшерско-акушерский пункт	ФАП	С. Шахманово, д. Лубянцы	128	0	
	Итого	Домовые хозяйства – 4 ед.		14689	300	

1,2 9	ГБУЗ НО "Борская ЦРБ" (стационар и женская консультация, взрослая и детская поликлиники)	ЦРБ	д, Городищи (Краснослободский с/с) с, Городное (Ямновский с/с) д, Грязново (Ситниковский с/с) д, Гусево (Линдовский с/с) д, Дерябино (Кантауровский с/с) д, Доемки (Линдовский с/с) д, Долгово (Кантауровский с/с) д, Долгово (Краснослободский с/с) д, Долгово (Ямновский с/с) д, Дресвино (Линдовский с/с) д, Дроздово (Кантауровский с/с) д, Дрюково (Линдовский с/с) с, Дубенки (Краснослободский с/с) д, Дубенки (Линдовский с/с) д, Ежово (Краснослободский с/с) д, Ежово (Останкинский с/с) д, Елевая (Редькинский с/с) д, Елисино (Редькинский с/с) д, Елькино (Кантауровский с/с) д, Железнодорожный (Ситниковский с/с) п, Жуковка (ППК с/с) д, Журавли (Линдовский с/с) д, Заборье (Редькинский с/с) д, Завражное (Линдовский с/с) д, Завражное (Ямновский с/с) д, Залесная (Линдовский с/с) д, Запрудное (Кантауровский с/с) д, Запрудное (Линдовский с/с) д, Заречный (Линдовский с/с) п, Заря (ППК с/с) п, Заскочиха (Останкинский с/с) д, Захарово (Линдовский с/с) д, Зименки (Линдовский с/с) д, Зименки (Останкинский с/с) д, Зинькино (Линдовский с/с) д, Золотово (Ситниковский с/с) д, Зоренки (Линдовский с/с) д, Зрилки (Линдовский с/с) д, Зубово (Краснослободский с/с) д, Зуево (Кантауровский с/с) д, Зыково (Ситниковский с/с) д, Ивановское (Краснослободский с/с) д, Ивановское (Линдовский с/с) д, Ивановское (Ямновский с/с) с, Ивонькино (Краснослободский с/с) д, Ильинское (Краснослободский с/с) д, Каликино (Кантауровский с/с) д, Кантаурово (Кантауровский с/с) с, Квасово (Ситниковский с/с) д, Керженец (Краснослободский с/с) п, Киселиха п/ст, Клеево (Линдовский с/с) д, Клинцово (Линдовский с/с) д, Клюкино (Редькинский с/с) д, Ключ (Краснослободский с/с) п, Княжево (Краснослободский с/с) д, Коврово (Линдовский с/с) д, Колобово (Редькинский с/с) д, Кольцово (Краснослободский с/с) д, Комарово (Останкинский с/с) д, Кордон (Останкинский с/с) д, Корелка (Линдовский с/с) д, Коринка (Краснослободский с/с) д, Коровино (Линдовский с/с) д, Королево (Кантауровский с/с) д, Косарево (Кантауровский с/с) д, Костино (Редькинский с/с) д, Красная Слобода (Краснослободский с/с) д, Красногорка (Линдовский с/с) д, Красноярье (Линдовский с/с) д, Кресты (Линдовский с/с) д, Кривцово (Линдовский с/с) д, Круглово (Краснослободский с/с) д, Круглое (Линдовский с/с) д, Крутец (Кантауровский с/с) д, Крутец (Линдовский с/с) д, Куземино (Редькинский с/с) д, Кузнечиха (Линдовский с/с) д, Кунавино (Линдовский с/с) д, Курочкино (Краснослободский с/с) д, Лапино (Ситниковский с/с) д, Лебяжье (Кантауровский с/с) д, Летнево д, Линда (Линдовский с/с) с, Линдо-Пустынь (Кантауровский с/с) д, Линдо-Усад (Кантауровский с/с) д, Лискино (Линдовский с/с) д, Лихачево (Краснослободский с/с) д, Луговое (Линдовский с/с) д, Лунино (Линдовский с/с) д, Макарово (Краснослободский с/с) д, Малая Захватиха (Линдовский с/с) д, Малое Покровское (Линдовский с/с) д, Малое Ситниково (Кантауровский с/с) д, Малое Содомово (Кантауровский с/с) д, Малое Уткино (Краснослободский с/с) д, Малье Литвинки (Линдовский с/с) д, Мамакино (Линдовский с/с) д, Марково (Редькинский с/с) д, Матвеевка (Редькинский с/с) д, Матюшки (Линдовский с/с) д, Медведково (Ситниковский с/с) д, Межуйки (Останкинский с/с) д, Мешково (Кантауровский с/с) д, Милутино (Линдовский с/с) д, Минино (Кантауровский с/с) д, Митюшино (Линдовский с/с) д, Молостово (Линдовский с/с) д, Мордвинки	112734	1625	
----------	---	-----	---	--------	------	--

		<p>(Линдовский с/с) д, Морозово (Линдовский с/с) д, Мыс (Ситниковский с/с) д, Мякотинское (Краснослободский с/с) д, Нагаево (Кантауровский с/с) д, Нагорный (Ситниковский с/с) п, Наумово (Кантауровский с/с) д,3 Неклюдово рп, Некрасово (Линдовский с/с) д, Нечаево (Ямновский с/с) д, Никиткино (Ямновский с/с) д, Николино-Кулига (Линдовский с/с) д, Никольское (Кантауровский с/с) д, Никольское (Линдовский с/с) д, Новое Тайново (Ситниковский с/с) д, Ножово (Линдовский с/с) д, Обмелюхино (Линдовский с/с) д, Овечкино (Редькинский с/с) д, Оголихино (Кантауровский с/с) д, Одинцы (Линдовский с/с) д, Озерки (Краснослободский с/с) д, Оманово (Краснослободский с/с) д, Опалиха (Краснослободский с/с) д, Орехово (Редькинский с/с) д, Орешки (Линдовский с/с) д, Орлово (Останкинский с/с) д, Орловский (Останкинский с/с) п, Осинки (Линдовский с/с) д, Останкино (Краснослободский с/с) д, Останкино (Останкинский с/с) с, Остреево (Линдовский с/с) д, Охлобыстино (Кантауровский с/с) д, Охотино (Линдовский с/с) д, Память Парижской Коммуны (ППК с/с) п, Первое Мая (Ямновский с/с) п, Першино (Кантауровский с/с) д, Петрово (Редькинский с/с) д, Петухово (Кантауровский с/с) д, Пикино (Краснослободский с/с) д, Пикинские Гривы (Краснослободский с/с) д, Пионерский (Краснослободский с/с) п, Пионерское (Останкинский с/с) д, Пирогово (Линдовский с/с) д, Пичугино (Редькинский с/с) д, Плахино (Линдовский с/с) д, Плотинка (Ямновский с/с) д, Побегайки (Краснослободский с/с) д, Подкопайки (Кантауровский с/с) д, Подлужки (Линдовский с/с) д, Подрезово (Кантауровский с/с) д, Полевой (Краснослободский с/с) п, Попово (Кантауровский с/с) д, Попово (Линдовский с/с) д, Потемино (Краснослободский с/с) д, Приклонное (Кантауровский с/с) д, Приречный (Краснослободский с/с) п, Пумра (Редькинский с/с) д, , Развилье (Краснослободский с/с) с, Разгуляйки (Краснослободский с/с) д, Разливайки (Линдовский с/с) д, Редькино (Редькинский с/с) с, Рекшино (Кантауровский с/с) д, Родимиха (Линдовский с/с) д, Рожново (Редькинский с/с) д, Рустай (Останкинский с/с) п, Рябинки (Краснослободский с/с) д, Рябчиково (Линдовский с/с) д, Савино (Краснослободский с/с) д, Садовая (Редькинский с/с) д, Санда (Кантауровский с/с) д, Сверчково (Краснослободский с/с) д, Свободное (Краснослободский с/с) д, свх Сормовский Пролетарий (Линд с/с) п, Святица (Линдовский с/с) д, Селищи (Краснослободский с/с) д, Селищи (Ямновский с/с) с, Ситники (Ситниковский с/с) п, Ситниково (Кантауровский с/с) д, Скородумки (Линдовский с/с) д, Скородумки (Редькинский с/с) д, Слободское (Линдовский с/с) д, Смышляйки (Линдовский с/с) д, Соколово (Кантауровский с/с) д, Соловово (Кантауровский с/с) д, Соловьево (Кантауровский с/с) д, Солomatки (Линдовский с/с) д, Сосновка (Редькинский с/с) д, Сосновый Бор (Ситниковский с/с) п, Софроново (Ситниковский с/с) д, Сошники (Редькинский с/с) д, Спасское (Линдовский с/с) с, Средняя Мельница Урочище (Кант с/с) д, Страхово (Ситниковский с/с) д, Сунгурово (Краснослободский с/с) д, Сырховатово (Кантауровский с/с) д, Сысаиха (Линдовский с/с) д, Тайново (Ситниковский с/с) д, Тайное (Кантауровский с/с) д, Тарасово (Краснослободский с/с) д, Телятьево (Ситниковский с/с) д, Темряшино (Ситниковский с/с) д, Тесовая (Линдовский с/с) д, Торчилово (Редькинский с/с) д, Трубниково (Краснослободский с/с) д, Трутнево (Останкинский с/с) д, Тугарино (Ямновский</p>			
--	--	---	--	--	--

		<p>с/с) д, Тузеево (Линдовский с/с) д, Тушино (Редькинский с/с) д, Тюлени (Линдовский с/с) д, Тюрино (Кантауровский с/с) д, Узлово (Кантауровский с/с) д, Ульяново (Кантауровский с/с) д, Уткино (Кантауровский с/с) д, Уткино (Линдовский с/с) д, Ушенино (Редькинский с/с) д, Филимонцево (Линдовский с/с) д, Филипповское (Кантауровский с/с) д, Хвалынки (Линдовский с/с) д, Хмелево (Линдовский с/с) д, Хрипуново (Линдовский с/с) д, Хрущево (Ситниковский с/с) д, Чернозерье (Останкинский с/с) п, Чернолесская Пустынь (Линдовский с/с) д, Чернуха (Линдовский с/с) д, Чистое Борское (Редькинский с/с) п, Чистое Поле (Линдовский с/с) с, Чистяки (Краснослободский с/с) д, Шалинский (Ситниковский с/с) п, Шерстнево (Краснослободский с/с) д, Шехонка (Краснослободский с/с) д, Шлыкovo (Кантауровский с/с) д, Шпалозавода (Кантауровский с/с) п, Шубино (Кантауровский с/с) д, Юрасово (Краснослободский с/с) д, Юрино (Линдовский с/с) д, Яблонное (Кантауровский с/с) д, Язвицы (Линдовский с/с) д, Ямново г. Бор, деревня Красная Слобода, посёлок Чернозерье, деревня Блины, деревня Сосновка, деревня Ежово (Краснослободский с/с), деревня Долгово (Краснослободский с/с), деревня Разгуляйки, деревня Сверчково, деревня Зубово, деревня Опалиха, деревня Макарово, деревня Свободное, деревня Чернорамень, посёлок Дуплево, деревня Лихачево, деревня Малое Уткино, деревня Сунгурово, деревня Побегайки, деревня Ивановское (Краснослободский с/с), посёлок Приречный, деревня Синцово, деревня Варначево, деревня Ульяниха, деревня Дубенки, деревня Белоусово, посёлок Пионерский, деревня Тарасово, деревня Круглово, село Развилье, деревня Княжево, деревня Мякотинское, деревня Потемино, деревня Юрасово, деревня Высоково (Краснослободский с/с), деревня Савино, деревня Трубниково, деревня Шерстнево, деревня Ильинское, деревня Кольцово, деревня Чистяки, деревня Коринка, деревня Оманово, посёлок Керженец</p>			
--	--	--	--	--	--

2	Линдовская УБ	УБ	<p>д.Александровка, д.Афонасово, д.Большое Покровское, д.Борисово, д.Ботусино, д.Большие Литвинки, д.Быково, д.Валки, д.Верхнее, д.Вороново, д.Вязовое, д.Вяловское, д.Ганино, д.Глазовка, д.Дюенки, д.Дресвино, д.Завражное(Линдовский с/с), д.Залесная, д.Запрудное, д.Захарово, д.Зименки(Линдовский с/с), д.Зинькино, д.Клинцово, д.Коврово, д.Красногорка(Линдовский с/с), д.Кривцово, д.Круглое, д.Кунавино, д.Лискино, д.Лунино, д.Малые Литвинки, д.Мамакино, д.Малое Покровское, д.Матюшки, д.Милутино, д.Молостово, д.Мордвинки, д.Морозово, д.Некрасово, д.Обмелюхино, д.Остреево, д.Орешки, д.Осинки, д.Охотино, д.Пирогово, д.Подлужки, д.Плахино, д.Разливайки, д.Рябчиково, д.Скородумки, д.Смышляйки, д.Соломатки, д. Слободское, д.Сысаиха, Тюлени, д.Хвалынки, д.Хмелево, д.Хрипуново, д.Чернолесская Пустынь, д.Юрино, пос. совхоза Сормовский Пролетарий (все улицы и дома), с. Дрюково, с.Линда(все улицы и дома), с.Линда-27.</p>	6831	395	
3	УБ п. Память Парижской Коммуны	УБ	посёлок Восход, деревня Жуковка, посёлок Память Парижской Коммуны	3669	70	ВА

4	Стоматологическая поликлиника	СП	<p>Александровка (Линдовский с/с) д, Апраксино (Краснослободский с/с) д, Архипово (Линдовский с/с) д, Афанасовка (Линдовский с/с) д, Афанасово (Линдовский с/с) д, Белкино (Кантауровский с/с) д, Белкино (Ямновский с/с) д, Белоусово (Краснослободский с/с) д, Бердыши (Линдовский с/с) д, Березовка (Кантауровский с/с) д, Березовка (Краснослободский с/с) д, Березовка (Линдовский с/с) д, Березовский (Останкинский с/с) п, Блины (Редькинский с/с) д, Блохино (Останкинский с/с) д, Богдашево (Кантауровский с/с) д, Большая Захватиха (Линдовский с/с) д, Большеорловское (Останкинский с/с) п, Большие Литвинки (Линдовский с/с) д, Большое Пикино рп, Большое Покровское (Линдовский с/с) д, Большое Содомово (Кантауровский с/с) д, Большое Уткино (Краснослободский с/с) д, Бор г, Борисовка (Ситниковский с/с) д, Борисово (Линдовский с/с) д, Боровица (Линдовский с/с) д, Боталово (Ситниковский с/с) д, Ботусино (Линдовский с/с) д,, Боярское (Редькинский с/с) д, Бубново (Линдовский с/с) д, Бузуйки (Линдовский с/с) д, Бурнаково (Редькинский с/с) д, Быково (Линдовский с/с) д, Быстрое (Линдовский с/с) д, Ваганьково (Редькинский с/с) д, Валки (Линдовский с/с) д, Варначев (Краснослободский с/с) д, Васильково (Кантауровский с/с) д, Ватома (Редькинский с/с) д, Ватомский (Останкинский с/с) п, Вернягово (Редькинский с/с) д, Верхнее (Линдовский с/с) д, Владимирово (Редькинский с/с) д, Власово (Ситниковский с/с) д, Володиха Урочище (Кантауровский с/с) д, Волчиха (Линдовский с/с) д, Воронино (Краснослободский с/с) д, Вороново (Линдовский с/с) д, Восход (ППК с/с) п, Выползово (Краснослободский с/с) д, Высоково (Краснослободский с/с) д, Высоково (Линдовский с/с) д, Вяз (Останкинский с/с) п, Вязилка (Ямновский с/с) д, Вязовка (Редькинский с/с) д, Вязовое (Линдовский с/с) д, Вяловское (Линдовский с/с) д, Ганино (Линдовский с/с) д, Глазково (Редькинский с/с) д, Глазовка (Линдовский с/с) д, Глубинный (Ситниковский с/с) п, Горбуново (Линдовский с/с) д, Горелово (Краснослободский с/с) д, Городищи (Краснослободский с/с) с, Городное (Ямновский с/с) д, Грязново (Ситниковский с/с) д, Гусево (Линдовский с/с) д, Дерябино (Кантауровский с/с) д, Доенки (Линдовский с/с) д, Долгово (Кантауровский с/с) д, Долгово (Краснослободский с/с) д, Долгово (Ямновский с/с) д, Дресвино (Линдовский с/с) д, Дроздово (Кантауровский с/с) д, Дрюково (Линдовский с/с) с, Дубенки (Краснослободский с/с) д, Дубенки (Линдовский с/с) д, Ежово (Краснослободский с/с) д, Ежово (Останкинский с/с) д, Елевая (Редькинский с/с) д, Елисино (Редькинский с/с) д, Елькино (Кантауровский с/с) д, Железнодорожный (Ситниковский с/с) п, Жуковка (ППК с/с) д, Журавли (Линдовский с/с) д, Заборье (Редькинский с/с) д, Завражное (Линдовский с/с) д, Завражное (Ямновский с/с) д, Залесная (Линдовский с/с) д, Запрудное (Кантауровский с/с) д, Запрудное (Линдовский с/с) д, Заречный (Линдовский с/с) п, Заря (ППК с/с) п, Заскочиха (Останкинский с/с) д, Захарово (Линдовский с/с) д, Зименки (Линдовский с/с) д, Зименки (Останкинский с/с) д, Зинькино (Линдовский с/с) д, Золотово (Ситниковский с/с) д, Зоренки (Линдовский с/с) д, Зрилки (Линдовский с/с) д, Зубово (Краснослободский с/с) д, Зуево (Кантауровский с/с) д, Зыково (Ситниковский с/с) д, Ивановское (Краснослободский с/с) д, Ивановское (Линдовский с/с) д, Ивановское (Ямновский с/с) с, Ивонькино (Краснослободский с/с) д, Ильинское (Краснослободский с/с) д,</p>	112734	180	
---	-------------------------------	----	---	--------	-----	--

		<p>Каликино (Кантауровский с/с) д, Кантаурово (Кантауровский с/с) с, Квасово (Ситниковский с/с) д, Керженец (Краснослободский с/с) п, Киселиха п/ст, Клеево (Линдовский с/с) д, Клинцово (Линдовский с/с) д, Клюкино (Редькинский с/с) д, Ключ (Краснослободский с/с) п, Княжево (Краснослободский с/с) д, Коврово (Линдовский с/с) д, Колобово (Редькинский с/с) д, Кольцово (Краснослободский с/с) д, Комарово (Останкинский с/с) д, Кордон (Останкинский с/с) д, Корелка (Линдовский с/с) д, Коринка (Краснослободский с/с) д, Коровино (Линдовский с/с) д, Королево (Кантауровский с/с) д, Косарево (Кантауровский с/с) д, Костино (Редькинский с/с) д, Красная Слобода (Краснослободский с/с) д, Красногорка (Линдовский с/с) д, Красноярье (Линдовский с/с) д, Кресты (Линдовский с/с) д, Кривцово (Линдовский с/с) д, Круглово (Краснослободский с/с) д, Круглое (Линдовский с/с) д, Крутец (Кантауровский с/с) д, Крутец (Линдовский с/с) д, Куземино (Редькинский с/с) д, Кузнечиха (Линдовский с/с) д, Кунавино (Линдовский с/с) д, Курочкино (Краснослободский с/с) д, Лапино (Ситниковский с/с) д, Лебяжье (Кантауровский с/с) д, Легнево д, Линда (Линдовский с/с) с, Линдо-Пустынь (Кантауровский с/с) д, Линдо-Усад (Кантауровский с/с) д, Лискино (Линдовский с/с) д, Лихачево (Краснослободский с/с) д, Луговое (Линдовский с/с) д, Лунино (Линдовский с/с) д, Макарово (Краснослободский с/с) д, Малая Захватиха (Линдовский с/с) д, Малое Покровское (Линдовский с/с) д, Малое Ситниково (Кантауровский с/с) д, Малое Содомово (Кантауровский с/с) д, Малое Уткино (Краснослободский с/с) д, Малые Литвинки (Линдовский с/с) д, Мамакино (Линдовский с/с) д, Марково (Редькинский с/с) д, Матвеевка (Редькинский с/с) д, Матюшки (Линдовский с/с) д, Медведково (Ситниковский с/с) д, Межуйки (Останкинский с/с) д, Мешково (Кантауровский с/с) д, Милотино (Линдовский с/с) д, Минино (Кантауровский с/с) д, Митюшино (Линдовский с/с) д, Молостово (Линдовский с/с) д, Мордвинки (Линдовский с/с) д, Морозово (Линдовский с/с) д, Мыс (Ситниковский с/с) д, Мякотинское (Краснослободский с/с) д, Нагаево (Кантауровский с/с) д, Нагорный (Ситниковский с/с) п, Наумово (Кантауровский с/с) д,3 Неклюдово рп, Некрасово (Линдовский с/с) д, Нечаево (Ямновский с/с) д, Никиткино (Ямновский с/с) д, Николино-Кулига (Линдовский с/с) д, Никольское (Кантауровский с/с) д, Никольское (Линдовский с/с) д, Новое Тайново (Ситниковский с/с) д, Ножово (Линдовский с/с) д, Обмелохино (Линдовский с/с) д, Овечкино (Редькинский с/с) д, Оголихино (Кантауровский с/с) д, Одиноцы (Линдовский с/с) д, Озерки (Краснослободский с/с) д, Оманово (Краснослободский с/с) д, Опалиха (Краснослободский с/с) д, Орехово (Редькинский с/с) д, Орешки (Линдовский с/с) д, Орлово (Останкинский с/с) д, Орловский (Останкинский с/с) п, Осинки (Линдовский с/с) д, Останкино (Краснослободский с/с) д, Останкино (Останкинский с/с) с, Остреево (Линдовский с/с) д, Охлобыстино (Кантауровский с/с) д, Охотино (Линдовский с/с) д, Память Парижской Коммуны (ППК с/с) п, Первое Мая (Ямновский с/с) п, Першино (Кантауровский с/с) д, Петрово (Редькинский с/с) д, Петухово (Кантауровский с/с) д, Пикино (Краснослободский с/с) д, Пикинские Гривы (Краснослободский с/с) д, Пионерский (Краснослободский с/с) п, Пионерское (Останкинский с/с) д, Пирогово (Линдовский с/с) д, Пичугино (Редькинский с/с) д, Плахино (Линдовский с/с) д, Плотинка (Ямновский с/с) д,</p>			
--	--	---	--	--	--

			<p>Побегайки (Краснослободский с/с) д, Подкопайки (Кантауровский с/с) д, Подлужки (Линдовский с/с) д, Подрезово (Кантауровский с/с) д, Полевой (Краснослободский с/с) п, Попово (Кантауровский с/с) д, Попово (Линдовский с/с) д, Потемино (Краснослободский с/с) д, Приклонное (Кантауровский с/с) д, Приречный (Краснослободский с/с) п, Пумра (Редькинский с/с) д, , Развилье (Краснослободский с/с) с, Разгуляйки (Краснослободский с/с) д, Разливайки (Линдовский с/с) д, Редькино (Редькинский с/с) с, Рекшино (Кантауровский с/с) д, Родимиха (Линдовский с/с) д, Рожново (Редькинский с/с) д, Рустай (Останкинский с/с) п, Рябинки (Краснослободский с/с) д, Рябчиково (Линдовский с/с) д, Савино (Краснослободский с/с) д, Садовая (Редькинский с/с) д, Санда (Кантауровский с/с) д, Сверчково (Краснослободский с/с) д, Свободное (Краснослободский с/с) д, свх Сормовский Пролетарий (Линд с/с) п, Святица (Линдовский с/с) д, Селищи (Краснослободский с/с) д, Селищи (Ямновский с/с) с, Ситники (Ситниковский с/с) п, Ситниково (Кантауровский с/с) д, Скородумки (Линдовский с/с) д, Скородумки (Редькинский с/с) д, Слободское (Линдовский с/с) д, Смышляйки (Линдовский с/с) д, Соколово (Кантауровский с/с) д, Соловково (Кантауровский с/с) д, Соловьево (Кантауровский с/с) д, Соломатки (Линдовский с/с) д, Сосновка (Редькинский с/с) д, Сосновый Бор (Ситниковский с/с) п, Софроново (Ситниковский с/с) д, Сошники (Редькинский с/с) д, Спасское (Линдовский с/с) с, Средняя Мельница Урочище (Кант с/с) д, Страхово (Ситниковский с/с) д, Сунгурово (Краснослободский с/с) д, Сырхватово (Кантауровский с/с) д, Сысаиха (Линдовский с/с) д, Тайново (Ситниковский с/с) д, Тайное (Кантауровский с/с) д, Тарасово (Краснослободский с/с) д, Телятьево (Ситниковский с/с) д, Темряшино (Ситниковский с/с) д, Тесовая (Линдовский с/с) д, Торчилово (Редькинский с/с) д, Трубниково (Краснослободский с/с) д, Трутнево (Останкинский с/с) д, Тугарино (Ямновский с/с) д, Тузеево (Линдовский с/с) д, Тушино (Редькинский с/с) д, Тюлени (Линдовский с/с) д, Тюрино (Кантауровский с/с) д, Узлово (Кантауровский с/с) д, , Ульяново (Кантауровский с/с) д, Уткино (Кантауровский с/с) д, Уткино (Линдовский с/с) д, Ушенино (Редькинский с/с) д, Филимонцево (Линдовский с/с) д, Филипповское (Кантауровский с/с) д, Хвалынки (Линдовский с/с) д, Хмелево (Линдовский с/с) д, Хрипуново (Линдовский с/с) д, Хрущево (Ситниковский с/с) д, Чернозерье (Останкинский с/с) п, Чернолесская Пустынь (Линдовский с/с) д, Чернуха (Линдовский с/с) д, Чистое Борское (Редькинский с/с) п, Чистое Поле (Линдовский с/с) с, Чистяки (Краснослободский с/с) д, Шалинский (Ситниковский с/с) п, Шерстнево (Краснослободский с/с) д, Шехонка (Краснослободский с/с) д, Шлыково (Кантауровский с/с) д, Шпалозавода (Кантауровский с/с) п, Шубино (Кантауровский с/с) д, Юрасово (Краснослободский с/с) д, Юрино (Линдовский с/с) д, Яблонное (Кантауровский с/с) д, Язвицы (Линдовский с/с) д, Ямново (Ямно</p>		
--	--	--	--	--	--

5	Большеорловская ВА	ВА	посёлок Березовский, посёлок Ватомский, посёлок Вяз, посёлок Рустай, посёлок Большеорловское	1129	150	ФАП (строительство нового здания)
6	Кантауровская ВА	ВА	д.Белкино, д.Березовка, д.Богдашево, д. Большое Содомово, д.Васльково, д.Дерябино, д.Долгово, д.Дроздово, д.Елькино, д.Запрудное, д.Зуево, д.Каликино, д.Королево, д.Косарево, д.Крутец, д.Лебязье, д.Линдо-Пустынь, д.Линдо-Усад, д.Малое Ситниково, д.Малое Содомово, д.Мешково, д.Минино, д.Нагаево, д.Наумово, д.Никольское, д.Оголихино, д.Охлобыстино, д.Рекшино (все улицы и дома), д.Рябинки, п.Глубинный, п.Нагорный; п.Ситники, пос.Сосновый Бор д.Першино,д.Петухово, д.Подкопайки, д. Подрезово, д.Попово, д.Приклонное, д.Санда, д.Ситниково, д.Соколово, д.Соловьево, д.Соловково, д.Сырохватово, д.Тайное, д.Тюрино, д.Узлово, д.Ульяново, д.Уткино, д.Филипповское, д.Шлыково, д.Шубино, д.Яблонное, с.Кантаурово, пос. Шпалозавода	9615	280	
7	Большепикинская ВА	ВА	пос. Большое Пикино , д.Апраксино, д.Березовка, д.Б.Уткино, д.Воронино, д.Выползово, д.Озерки, д.Останкино (Краснослободского ТУ), д.Пикино, д.Пикинские Гривы, д.Селищи, д. Шехонка, с.Городищи, д.Владимирово, д.Заборье, д.Костино, дер.Овечкино, д.Пичугино, п. Полевой, д.Елевая	6008	125	
8	Неклюдовская ВА	ВА	д. Борисовка, д.Золотово, д.Медведково, д.Мыс, д.Тайново.д.Горелово, д. Ивонькино, д.Летнево, д.Боталово, д.Власово, д.Грязново, д.Зыково, д.Квасово, д.Лапино, д.Софроново, д.Страхово, д.Телятьево, д. Темряшино, д.Хрущево	12296	120	
9	Чистоборская ВА	ВА	пос. Чистое Борское ; д.Блохино, д. Тругнево, д.Белкино(все улицы и дома), д.Нечаево, д.Никиткино, с.Ямново(все улицы и дома; д.Межуйки, д.Долгово, д.Завражное(Ямновский с/с), с.Селищи(Ямновский с/с); д.Заскочиха, д.Зименки, д.Комарово, д.Орлово, д.Пионерское, с. Останкино(все улицы и дома), д.Ежово, д.Блины, д.Ваганьково, д.Ватома, д.Вернягово, д.Вязовка, д.Глазково, д.Елисино, д.Марково, д.Матвеевка, д. Орехово, д.Пумра, д.Рожново, д.Садовая, д.Скородумки, д.Сосновка, д.Торчилово, д.Ушенино, д.Вязилка, д.Тугарино, с.Ивановское(все улицы и дома), д.Городное, д.Плотинка (все улицы и дома), п. Первое Мая, пос.Чернозерье,	6962	100	
10	Афанасовский ФАП	ФАП	, д.Афанасово, д.Валки, д.Верхнее, д.Мордвинки,	180	0	
11	Владимировский ФАП	ФАП	д. Владимирово, д. Елевая, д. Заборье, д. Костино, д. Овечкино, д. Пичугино	2491	0	
12	Городищенский ФАП	ФАП	д. Апраксино, д. Березовка, д. Большое Уткино, д. Воронино, д. Выползово, село Городищи, д. Озерки, д. Останкино, д. Пикино, д. Селищи, д. Шехонка,	726	0	
13	Завражновский ФАП	ФАП	д. Межуйки, д. Долгово, д. Завражное, с. Селищи	744	0	

14	Зименковский ФАП	ФАП	д. ервня Белоусово, д. Варначево, д. Оманово, д. Тарасово, д. Трубниково, д. Чистяки, д. Шерстнево,	843	0	
15	Ивановский ФАП	ФАП	д. Вязилка, с. Ивановское, д. Тугарино	418	0	
16	Каликинский ФАП	ФАП	д. Березовка, д. Васильково, д. Дроздово, д. Запрудное, д. Королево, д. Малое Содомово, д. Мешково, д. Подрезово, д. Узлово, пос. Шпалозавод	3271	0	
17	Керженецкий ФАП	ФАП	пос. Керженец, пос. Понерский	548	0	
18	Краснослободской ФАП	ФАП	д. Красная Слобода, д. Высоково, д. Долгово, д. Дубенки, деревня Ежово, д. Зубово, д. Ивановское, д. Ильинское, д. Княжево, д. Кольцово, д. Коринка, д. Круглово, д. Курочкино, д. Лихачево, д. Макарово, д. Малое Уткино, д. Мякотинское, д. Опалиха, д. Побегайки, д. Потемино, посёлок Приречный, село Развилье, д. Разгуляйки, д. Савино, д. Сверчково, д. Свободное, д. Сунгурово, д. Юрасово	1785	0	
19	Линдо-Пустынский ФАП	ФАП	д. Крутец, д. Линдо-Пустынь, д. Нагаево, д. Оголихино, д. Охлобыстино, д. Петухово, д. Соловьево, д. Яблонное	225	0	
20	Линевский ФАП	ФАП	д. Блохино, д. Тругнуво, село Ямново, д. Белкино, д. Нечаево, д. Никиткино	1650	0	
21	Медведковский ФАП	ФАП	д. Борисовка, д. Золотово, д. Медведково, д. Мыс, д. Тайново.	971	0	
22	Неклюдовский ФАП	ФАП	д. Горелово, д. Ивонькино, д. Летнево, д. Боталово, д. Власово, д. Грязново, д. Зыково, д. Квасово, д. Лапино, д. Софроново, д. Страхово, д. Телятьево, д. Темряшино, д. Хрушево	1925	0	
23	Плотинковский ФАП	ФАП	д. Городное, пос. Первое Мая, д. Плотинка	575	0	
24	Рожновский ФАП	ФАП	д. Блины, д. Ваганьково, д. Ватома, д. Вернягово, д. Вязовка, д. Глазково, д. Елесино, д. Марково, д. Матвеевка, д. Орехово, д. Пумра, д. Рожново, д. Садовая, д. Скородумки, д. Сосновка, д. Торчилово, д. Ушенино	471	0	
25	Рустайский ФАП	ФАП	пос. Вяз, пос. Рустай,	427	0	
26	Спасский ФАП	ФАП	д. Архипово, д. Афанасовка, д. Березовка, д. Волчиха, д. Корелка, д. Кузнечиха, д. Митюшино, д. Никольское, село Спасское	536	0	
27	Шубинский ФАП	ФАП	д. Косарево, д. Уткино, д. Шубино, д. Соколово, д. Тайное	191	0	
28	Редькинский офис ВОП	ОВОП	д. Боярское, д. Бурнаково, д. Ключикино, д. Колобово, д. Куземино, д. Петрово, д. Сошники, дер. Тушино, с. Редькино (все улицы и дома)	2220	25	ВА

	Ситниковский офис ОВОП	ОВОП	пос.Железнодорожный, терр.Киселихинского госпиталя ИОВ; пос.станцииКиселиха	2181	0	присоединить к Кантауровская ВА
	Чистопольский офис ОВОП	ОВОП	д.Большая Захватиха, д.Боровица, д.Бубново, д.Бузуйки, д.Быстрое, д.Гусево, д.Журавли, д.Зоренки, д.Зрилки, д.Клеево, д.Коровино, д.Красноярье, д.Кресты, д.Крутец, д.Малая Захватиха, д.Николина Кулига, д.Ножово, д. Одинцы, д.Попово, д.Родимиха, д.Святица, д. Тузеево, д. Уткино, д. Филимонцево, д. Язвицы, пос. Заречный, ; с.Чистое Поле. д.Архипово, д.Афонасовка, д.Березовка, д.Волчиха, д.Корелка, д.Кузнечиха, д.Митюшино, д.Чернуха, с.Спасское(ул.Центральная, ул.Заречная, ул.Луговая), с Чистое Поле	1676	25	присоединить к Кантауровская ВА
	Итого	Домовые хозяйства – 33 ед.		112734	3095	
1,2 1	ГБУЗ НО "Бутурлинская ЦРБ"	ЦРБ	р.п.Бутурлино,д. Малиновка,с.Смагино, с.Кеславь,д.Софьино, с. Большие Бакалды, с. Пергалей, п. Почайно, п. Гремячий, п. Новый Ключ,п. Вишенки,с. Марьино,с. Валгусы,с. Большая Якшень, д. Малая Якшенка, с. Княж-Павлово, с. Наумово, с. Чембасово, с. Кочуново,с. Кеньшево, с. Тарталейс. Лукьяново, с. Букалей, рзд. Каменищи,с. Еделево,д. Чернуха, с. Вергизай, с. Инкино,с. Напалково, с. Мокса, с. Уварово, с.Каменищи,с. Ягубовка, п. Возрождение,с. Наумово, д. Малые Горки, с. Пузыриха, с. Чембасово, с. Сурадеево, с. Большая Якшень,д. Малая Якшенка,с. Княж-Павлово,с. Борнуково, с.Яковлево, д.Иржино,с.Кремницкое, с.Высоково, с.Крутец	13387	300	
19	Больше-Бакалдская врачебная амбулатория	ВА	д. Малиновка, с. Большие Бакалды, с. Пергалей, п. Почайно, п. Гремячий, п. Новый Ключ,п. Вишенки,с. Марьино,с. Валгусы	1402	25	ОВОП
2	Кочуновская врачебная амбулатория	ВА	с. Кочуново,с. Кеньшево, с. Тарталейс. Лукьяново, с. Тарталей, с. Букалей, рзд. Каменищи,с. Еделево,д. Чернуха, с. Вергизай, с. Инкино,с. Напалково, с. Мокса, с. Уварово	1338	25	ФАП
20	Ягубовская врачебная амбулатория	ВА	с. Ягубовка, п. Возрождение,с. Наумово, д. Малые Горки, с. Пузыриха, с. Чембасово, с. Сурадеево, с. Большая Якшень,д. Малая Якшенка,с. Княж-Павлово,с. Борнуково	1303	20	ОВОП
3	Большаякшенский ФАП	ФАП	с. Большая Якшень, д. Малая Якшенка, с. Княж-Павлово, с. Наумово, с. Чембасово	450	0	
4	Борнуковский ФАП	ФАП	с. Борнуково, п. Возрождение, с. Пузыриха	427	0	строительство взамен существующего
5	Валгусский ФАП	ФАП	с. Валгусы	441	0	
6	Инкинский ФАП	ФАП	с.Инкино, с.Вергизай	367	0	
7	Каменищенский ФАП	ФАП	с.Каменищи	684	0	

	Кеньшевский ФАП	ФАП	с.Кеньшево	110	0	Заккрытие ФАП
8	Кетроский ФАП	ФАП	с.Кетрось, с.Поляны	262	0	
9	Кремницкий ФАП	ФАП	с.Кремницкое, с.Высоково	297	0	
10	Кругецкий ФАП	ФАП	с.Кругец	261	0	строительство взамен существующего
11	Лукьяновский ФАП	ФАП	с.Лукьяново	71	0	
12	Марьинский ФАП	ФАП	с.Марьино	90	0	
13	Пергалейский ФАП	ФАП	с.Пергалей, д.Малиновка	343	0	
14	Смагинский ФАП	ФАП	с.Смагино, с.Кеславь, д.Софьино	437	0	
15	Сурадеевский ФАП	ФАП	с.Сурадеево, м.Горки	136	0	
16	Таргалейский ФАП	ФАП	с.Таргалей, с.Букален, с.Напалково	310	0	
17	Уваровский ФАП	ФАП	С.Уварово	382	0	
18	Яковлевский ФАП	ФАП	с.Яковлево, д.Иржино	139	0	
	Итого	Домовые хозяйства – 2 ед.		13387	370	
1	поликлиника ГБУЗ НО "Вадская ЦРБ"	ЦРБ	Вад, Анненковский Карьер, п.Бобыльский, д.Болтино, с.Борисово Поле, с.Букалей, с.Вазьян, с.Гари, д.Досадино, с.Дубенское, с.Елховка, с.Зеленые Горы, с.Ивашкино, д.Костино, с.Крутой Майдан, с.Лопатино, с.Меленино, д.Мигалиха, д.Новоселки, п.Новый Мир, д.Орел, с.Петлино, д.Поляны, д.Порецкое, п.Равенство, д.Рахманово, с.Салалей, с.Свобода, д.Сосновка, с.Стрелка, с.Троицкое-1-ое, с.Троицкое-2-ое, с.Умай, с.Холостой Майдан, д.Чегодаевка, д.Чувахлей, с.Шадрино, с.Щедровка, с.Яблонка	13978	200	
2	Дубенский ФАП	ФАП	с.Дубенское, с.Гари, с.Яблонка	610	0	
3	Елховский ФАП	ФАП	с.Елховка, д.Мигалиха	395	0	
4	Зеленогорский ФАП	ФАП	с.Зеленые Горы, с.Борисово Поле, Чегодаевка	382	0	строительство взамен существующего
5	Ивашкинский ФАП	ФАП	с.Ивашкино, д.Болтино, п.Бобыльский, с.Троицкое-1-ое, с.Троицкое-2-ое	691	0	
6	Карьерский ФАП	ФАП	п.Ан.Карьер, д.Рахманово	769	0	
7	Крутомайданский ФАП	ФАП	с.Крутой Майдан, с.Салалей, д.Костино	917	0	

8	Лопатинский ФАП	ФАП	с.Лопатино,д.Досадино,д.Сосновка	616	0	
9	Новомирский ФАП	ФАП	п.Новый Мир,с.Меленино,п.Равенство	687	0	
10	Петлинский ФАП	ФАП	с.Петлино,с.Холостой Майдан,с.Вазьян	654	0	
11	Свободинский ФАП	ФАП	с.Свобода,д.Новоселки,	237	0	
12	Стрельский ФАП	ФАП	с.Стрелка,д.Чувахлей,с.Букалей	703	0	
13	Умайский ФАП	ФАП	с.Умай,с.Шадрино,д.Поречкое,д.Поляны	609	0	
14	Щедровский ФАП	ФАП	с.Щедровка,д.Орел,	347	0	
	Итого			13978	200	
1,1 5	ГБУЗ НО "Варнавинская ЦРБ"	ЦРБ	д.Андреево, д.Анисимово, д.Антониха, д.Аппалиха, д.Бажино, д.Бархатиха, д.Басмино, д.Бердничиха, п.Березки, с.Богородское, д.Бочкариха, п.Бродовое, д.Булдаково, д.Валиха, р.п.Варнавино п.Восход, д.Выползиха, п.Глухое, с.горки, д.Гришино, д.Демидово, д.Дерябино, д.Егачиха, д.Елевая Заводь, д.Жилиха, д.Заболотье, д.Загзы, д.Замешаиха, п.Заречный, д.Зверниха, д.Зяблица, д.Кайск, п.Камешник, д.Карандаши, д.Карасиха, д.Карелиха, д.Кирюшино, д.Клячино, д.Коленово, д.Колосиха, д.Коркотино, д.Коровиха, п.Красный Луч, п.кресты, д.Куоигино, д.Курдома, с.Лапшанга, д.Латышево, д.Леонтьево, д.Лопатино, д.Лубяны, д.Ляды, д.Ляпуново, с.Макарий, д.Малиновка, д.Меньшиково, д.Меркушиха, п.Мирный, д.Михаленино, д.Мусиха, д.Непогодиха, п.Нижник, с.Новоникольское, д.Осиновка, д.Палаустное, д.Парагузиха, д.Першино, д.Петушиха, д.Плющицино, д.Подосениха, д.Подушкино, д.Поляки, д.Поспелиха, Пстой, п.Поташное, д.Прудовка, д.Прудовка, д.Пузыри, д.Репниха, д.Русениха, п.Северный, д.Селиваниха, д.Сергино, д.Скворцово, д.Тимариха, д.Фалино, с.Хмелевая, п.Черемушки, д.Югары ,	12098	250	
2	Горкинская участковая больница	УБ	с.Горки, п.Кресты д.Поляки д.Жилиха, д.Карелиха, д.Коровиха, д.Прудовка, д.Югары	262	25	ФАП (строительство нового здания)
3	Северная участковая больница	УБ	п.Северный п.Заречный д.Тимариха, с.Хмелевая	2547	35	
4	Антонихинский ФАП	ФАП	д.Антониха, д.Кулигино, д.Непогодиха, д.Парагузиха	209	0	
5	Бажинский ФАП	ФАП	д.Бажино, д.Колосиха, д.Поспелиха, д.Селиваниха, д.Фалино, д.Егачиха, д.Бардничиха д.Бродовое	119	0	
6	Богородский ФАП	ФАП	с.Богородское д.Андреево, д.Плющицино, д.Подушкино, д.Коркотино, д.Пузыри, д.Карандаши	737	0	
7	Восходовский ФАП	ФАП	п.Восход	499	0	
	Глуховский ФАП	ФАП	д.Глухое, д.Бархатиха, п.Камешник, п.Нижник, д.Елевая Заводь	32	0	Закрытие ФАП в 2024 году

	Замешаихинский ФАП	ФАП	д.Замешаиха, д.Бочкариха, д.Валиха, д.Выползиха	20	0	Закрытие ФАП в 2020 году
8	Звернихинский ФАП	ФАП	д.Зверниха, д.Загзы, д.Зяблица, д.Лубяны, д.Меньшиково, д.Осиновка, д.Прудовка, д.Русениха, д.Аппалиха	167	0	
9	Макарьевский ФАП	ФАП	д.Демидово, д.Дерябино, д.Ляды, д.Леонтьево, д.Лопатино, с.макарий, д.Палаустное, д.Першино, д.Скворцово	617	0	строительство взамен существующего
10	Мирновский ФАП	ФАП	п.Мирный п.Березки	437	0	
11	Михаленинский ФАП	ФАП	д.Михаленино, д.Заболотье, д.Анисимово, д.Лапшанга	469	0	
12	Новоникольский ФАП	ФАП	с.Новоникольское, д.Петушиха, д.Сергино, д.Малиновка, д.Меркушиха, д.Постой, д.Басмино	188	0	
13	Стеклозаводский ФАП	ФАП	п.Красный Луч	189	0	
14	Черемушкинский ФАП	ФАП	п.Кайск, п.Черемушки	311	0	
	Итого	Домовые хозяйства – 4 ед.		12098	310	
1,2 0	ГБУЗ НО "Вачская ЦРБ"	ЦРБ	р.п. Вача, д. Поповка, д. Попышово, д. Мартино, д. Терпишка, д. Михалево, д. Белогузово, д. Новошаново, д. Рылово, д. Сениково, д. Горы	6206	350	
2	Арефинская участковая больница	УБ	с. Арефино, д. Озябликово, д. Платцово, д. Шерстино, д. Шишикино, д. Янино	1703	100	
22	Новосельская участковая больница	УБ	с. Новоселки, д. Дубровка	1017	50	ОВОП
3	Филинская участковая больница	УБ	с. Филинское, д. Фофаново	1671	100	
4	Чулковская участковая больница	УБ	с. Чулково, д. Щедрино, д. Соловьево, д. Поляна, д. Курмыш, д. Ишутино, д. Зименки, д. Высоково, с. Красно, д. Павликово, д. Звягино, д. Застава, д. Бобынино, с. Большое Загарино, с. Малое Загарино, д. Третье поле, с. Кошкино, д. Вырыпаево, д. Ефимьево, д. Кобылкино	851	50	ФАП
21	Казаковская врачебная амбулатория	ВА	с. Казаково	1003	50	ОВОП
5	Яковцевская врачебная амбулатория	ВА	с. Яковцево, д. Новинки, д. Пожого, д. Сапун, д. Спасск, д. Вишенки, д. Голявино, с. Кошелево, д. Пальцино, д. Сколково	326	50	ФАП
6	Алтунинский ФАП	ФАП	с. Алтунино, с. Дбяково, д. Искуссово, д. Сколково, д. Сурск	792	0	
7	Белавинский ФП	ФП	с. Белавино, д. Ватрома, д. Верхополье	306	0	

8	Беляйковский ФАП	ФАП	с. Беляйково, д. Мещеры, д. Яковлево	534	0	строительство взамен существующего
9	Березовский ФП	ФП	с. Березовка	91	0	
	Болотниковский ФП	ФП	д. Болотниково, д. Базарово, с. Александрово, д. Пертово	21	0	Закрытие ФП
10	Давыдовский ФП	ФП	с. Давыдово, д. Чеванино	143	0	
11	Епифановский ФП	ФП	д. Епифаново	152	0	строительство взамен существующего
12	Жайский ФП	ФП	с. Жайск, д. Елемейка, д. Коровяево, д. Мелешки, д. Мякишево, д. Ташлыково, д. Шарапово	106	0	
	Жекинский ФП	ФП	д. Жекино	61	0	Закрытие ФП
13	Звягинский ФП	ФП	д. Звягино, д. Невадьево, д. Урюпино	484	0	
	Зеленцовский ФП	ФП	с. Зеленцово, д. Алтухово, д. Вежново, д. Горнево	41	0	Закрытие ФП
14	Клинский ФП	ФП	с. Клин, д. Голяницево	343	0	
15	Лобковский ФП	ФП	д. Лобково, д. Лесниково	240	0	строительство взамен существующего
16	Медоварцевский ФП	ФП	д. Медоварцево, д. Еремеево, д. Турбенево	138	0	
	Митинский ФП	ФП	д. Митино, д. Красново	36	0	Закрытие ФП
	Нершевский ФП	ФП	с. Нершево, д. Мочалово	41	0	Закрытие ФП
17	Сергеевский ФП	ФП	д. Сергеево	149	0	
	Степановский ФП	ФП	д. Степаново, д. Ново	67	0	Закрытие ФП
18	Федуринский ФП	ФП	с. Федурино, с. Польцо, д. Тальнское	427	0	
19	Черновской ФП	ФП	д. Черновское	111	0	строительство взамен существующего
23	Польцовский ФАП				0	Строительство ФАП
	Итого	Домовые хозяйства – 7 ед.		17060	750	
1	ГБУЗ НО "Ветлужская ЦРБ имени доктора Гусева П.Ф."	ЦРБ	г. Ветлуга д. Великуша, д. Ивняжная, д. Мотово, д. Звягино, д. Долгий Мост, д. Круглая, д. Пахтусиха, д. Семенчиха, д. Сосновка, д. Кузнечиха, с. Турань	8930	695	
			д. Голубиха, п. Борок, д. Бараниха, д. Иванчиха, д. Скулябиха			
			д. Аманово, д. Горелая, д. Нижняя Слудка, д. Чухломка, д. Кулемиха, д. Кривошеиха, д. Сергино, д. Валово, д. Минино, д. Панфилиха			

			д.Бурдуково, д.Пономарица, д.Рязаново			
			д.Крутцы, д.Осиновка, д.Стешиха, д.Курляпшиха, д.Золотое, д.Токариха, с.Новоуспенское			
			д.Баковское, д.Варакшата, д.Каркалово, д.Коллектив, д.Бердничата, д.Прониha, с.Новопокровское			
			д.Шарапиha, с.Спаское, д.Погорелка, д.Костливое, д.Большая Микриha, д.Зиновиха, д.Ефаниha, д.Нестериха, д.Афимино, д.Маркуша			
			д.Глушка, д.Загатино, д.Пегариха, д.Андрейково, д.Алешиха, д.Нориха, с.Макарьевское, д.Раздерягино, д.Скрябино			
			д.Копотиха, д.Нижнее Кривцово, д.Пустошь			
			д.Афониха, д.Маевка, д.Хвастово, д.Исаиха, д.Новоселиха, д.Заганиha, с.Вознесенье, д.Каменка, д.Федоровское, д.Глушиха, д.Морозиха, д.Крутцы			
			д.Полома, д.Ионово, д.Галкино			
			д.Большая Мяссиха, д.Морчиха, д.Малая Мяссиха, с.Волынцы			
			д.Махони, д.Шумилово, д.Осотово, д.Голуби			
2	Калининская городская больница	ГБ	р.п.им.М.И.Калинина	1885	120	УБ
3	Стрелицкая участковая больница	УБ	д.Жарнава, д. Печуриха, д.Сежа, д.Иваново, с.Стрелица, д.Усолъе, д.Мошкино	163	0	ФАП (строительство нового здания)
4	Бельшевская врачебная амбулатория	ВА	д.Березники, д.Тимофеево, д.Урюпино, д.Юриха, д. Чудиха, д. Козлиха, д.Катунино, д. Токариха, д. Куличиха, с.Бельшево	325	0	ФАП
	Васильевский ФАП	ФАП	д.Копотиха, д.Нижнее Кривцово, д.Пустошь	118	0	Закрытие ФАП
	Волыновский ФАП	ФАП	д.Большая Мяссиха, д.Морчиха, д.Малая Мяссиха, с.Волынцы	238	0	Закрытие ФАП
	Галкинский ФАП	ФАП	д.Полома, д.Ионово, д.Галкино	60	0	Закрытие ФАП
5	Крутцовский ФАП	ФАП	д.Афониха, д.Маевка, д.Хвастово, д.Исаиха, д.Новоселиха, д.Заганиha, с.Вознесенье, д.Каменка, д.Федоровское, д.Глушиха, д.Морозиха, д.Крутцы	518	0	
6	Макарьевский ФАП	ФАП	д.Глушка, д.Загатино, д.Пегариха, д.Андрейково, д.Алешиха, д.Нориха, с.Макарьевское, д.Раздерягино, д.Скрябино	207	0	строительство взамен существующего
7	Медведовский ФАП	ФАП	д.Махони, д.Шумилово, д.Осотово, д.Голуби	163	0	

8	Микрихинский ФАП	ФАП	д.Шарапиха, с.Спасское, д.Погорелка, д.Костливое, д.Большая Микриха, д.Зиновиха, д.Ефаниха, д.Нестериха, д.Афимино, д.Маркуша	273	0	
9	Новопокровский ФАП	ФАП	д.Баковское, д.Варакшата, д.Каркалово, д.Коллектив, д.Бердничата, д.Прониha, с.Новопокровское	377	0	
10	Новоуспенский ФАП	ФАП	д.Крутцы, д.Осиновка, д.Стешиха, д.Курляпшиха, д.Золотое, д.Токариха, с.Новоуспенское	171	0	
	Рязановский ФАП	ФАП	д.Бурдуково, д.Пономарица, д.Рязаново	59	0	Заккрытие ФАП
11	Скулябихинский ФАП	ФАП	д.Голубиха, п.Борок, д.Бараниха, д.Иванчиха, д.Скулябиха	161	0	
12	Туранский ФАП	ФАП	д.Великуша, д.Ивняжная, д.Могово, д. Звягино, д.Долгий Мост, д.Круглая, д.Пахтусиха, д.Семенчиха, д.Сосновка, д.Кузнечиха, с.Турань	263	0	
	Итого	Домовые хозяйства – 6 ед.		14117	815	
1,2 1	ГБУЗ НО "Вознесенская ЦРБ"	ЦРБ	<p>р.п. Вознесенское с. Линейка, д. Тумлейка, д. Антоновка</p> <p>д. Вещерка, д. Китаевка, д. Мельсеватовка, с. Суморьево</p> <p>с. Полх-Майдан, д. Вилки, п. Крутец, п. Новый Путь</p> <p>п. Куриха, п. Сарма, п. Донок, п. Ивановка, п. Кочгар, п. Луктос, п. Преображенка, п. Свободный, п. Степановка, п. Яблонка</p> <p>д. Починки</p> <p>с. Бахтызино, д. Козлейка, д. Сарма</p> <p>п. Заря, п. Шаприха, п. Хохлиха, п. Барановка, п. Торжок</p> <p>с. Илев</p> <p>с. Сар-Майдан, д. Малый Майдан</p> <p>с. Аламасово, п. Путь Ленина, п. Свободный</p> <p>с. Мотызлей, д. Дашино</p> <p>с. Бутаково, д. Абашево, д. Шигаево</p> <p>с. Новоселки, с. Девлетяково, с. Княжево</p> <p>с. Борки, д. Марьино</p>	5833	300	

			с. Благодатовка, д. Покровка, д. Калиновка			
			с. Варнаево			
			с. Букалей			
2	Криушинская УБ	УБ	с. Криуша, д. Беговатово	2774	90	
3	Нарышкинская ВА	ВА	с. Нарышкино	916	0	ФАП
4	Аламасовский ФАП	ФАП	с. Аламасово, п. Путь Ленина, п. Свободный	497	0	
5	Бахтызинский ФАП	ФАП	с. Бахтызино, д. Козлейка, д. Сарма	728	0	
6	Благодатовский ФАП	ФАП	с. Благодатовка, д. Покровка, д. Калиновка	325	0	
7	Боркинский ФАП	ФАП	с. Борки, д. Марьино	134	0	
8	Букалейский ФАП	ФАП	с. Букалей	117	0	
9	Бутаковский ФАП	ФАП	с. Бутаково, д. Абашево, д. Шигаево	295	0	
10	Варнаевский ФАП	ФАП	с. Варнаево	228	0	
11	Заринский ФАП	ФАП	п. Заря, п. Шаприха, п. Хохлиха, п. Барановка, п. Торжок	122	0	
12	Илевский ФАП	ФАП	с. Илев	153	0	
13	Линейский ФАП	ФАП	с. Линейка, д. Тумлейка, д. Антоновка	104	0	
14	Мотызлейский ФАП	ФАП	с. Мотызлей, д. Дашино	739	0	
15	Новосельский ФАП	ФАП	с. Новоселки, с. Девлетяково, с. Княжево	529	0	
16	Полх-Майданский ФАП	ФАП	с. Полх-Майдан, д. Вилки, п. Крутец, п. Новый Путь	1455	0	
17	Починковский ФАП	ФАП	д. Починки	195	0	
18	Сар-Майданский ФАП	ФАП	с. Сар-Майдан, д. Малый Майдан	749	0	
19	Сарминский ФАП	ФАП	п. Куриха, п. Сарма, п. Донок, п. Ивановка, п. Кочгар, п. Луктос, п. Преображенка, п. Свободный, п. Степановка, п. Яблонка	550	0	
20	Суморьевский ФАП	ФАП	д. Вещерка, д. Китаевка, д. Мельсеватовка, с. Суморьево	384	0	
	Итого	Домовые хозяйства – 3 ед.		15072	390	

1,1 6	Володарская центральная районная больница	ЦРБ	г.Володарск, р.п. Ильиногорск,р.п. Красная Горка,р.п. Решетиха, р.п. Смолино,р.п. Фролищи, р.п. Центральный, р.п. Юганец, п. Новосмолинский, д. Гладково,с. Золино,д. Талашманово, п. Ильино, д. Ильина Гора, д. Седельниково, п. Мулино, д. Дева, п. Красные Ударники,д. Мулино, с. Старково, с. Мячково,д. Обьезд, д.Соловьево, д. Чичерево,д. Щелапино,п. Гольшево, п. Дубки, п. Охлопково, п. Старая Сейма, п. Чернуха, п. Щелканово	44586	300	
2,1 7	Ильиногорская больница. Стационар	ГБ	г.Володарск, р.п. Ильиногорск,р.п. Красная Горка,р.п. Решетиха, р.п. Смолино,р.п. Фролищи, р.п. Центральный, р.п. Юганец, п. Новосмолинский, д. Гладково,с. Золино,д. Талашманово, п. Ильино, д. Ильина Гора, д. Седельниково, п. Мулино, д. Дева, п. Красные Ударники,д. Мулино, с. Старково, с. Мячково,д. Обьезд, д.Соловьево, д. Чичерево,д. Щелапино,п. Гольшево, п. Дубки, п. Охлопково, п. Старая Сейма, п. Чернуха, п. Щелканово	44586	0	
3	Решетихинская поликлиника	П	р.п. Решетиха	6806	150	ВА
4	Фролицинская поликлиника	П	р.п. Фролищи	1464	100	ОВОП
5	Юганецкая поликлиника	П	р.п. Юганец	2721	100	ВА
6	Мулинская сельская врачебная амбулатория	ВА	д. Мулино, д. Дева, п. Красные ударники, п. Мулино, с. Старково	4387	100	
7	Новосмолинская сельская врачебная амбулатория	ВА	п. Новосмолинский, д. Гладково, с. Золино, д. Талашманово	4432	100	
8	Смолинская врачебная амбулатория	ВА	р.п. Смолино	2551	100	ОВОП (строительство нового здания)
9	Центральная врачебная амбулатория	ВА	р.п. Центральный, п. Инженерный	1625	100	ОВОП (строительство нового здания)
10	Золинский ФАП	ФАП	п. Новосмолинский, д. Гладково, с. Золино, д. Талашманово	390	0	
18	Ильина-Гора ФАП	ФАП	д. Ильина гора, д. Седельниково	138	0	
11	Ильинский ФАП	ФАП	п. Ильино	1550	0	
12	Инженерный ФАП	ФАП	р.п. Центральный, п. Инженерный	273	0	
13	Красногорский ФАП	ФАП	р.п. Красная горка,п. Гольшево, п. Дубки, п. Охлопково, п. Старая Сейма, п. Чернуха, п. Щелапино	1108	0	строительство взамен существующего
14	Мулинский ФАП	ФАП	д. Мулино, д. Дева, п. Красные ударники, п. Мулино, с. Старково	110	0	

15	Мячковский ФАП	ФАП	с. Мячково, д. Обьезд, д. Соловьево, д. Чичерево, д. Щелапино	120	0	
	Итого	Домовые хозяйства – 2 ед.		44586	1200	
1	ГБУЗ НО "Воротынская центральная районная больница"	ЦРБ	п. Воротынец	8479	300	
			с. Елвашка			
			с. Покров-Майдан			
			с. Крутцы			
			п. Новая Жизнь			
			с. Быковка			
			д. Ольгино			
			с. Львово			
			с. Ахпаевка			
			с. Криуши			
			п. Алексеевский			
			с. Огнев-Майдан			
			п. Красный Восток			
			п. Юрты			
			с. Отары			
			с. Осинки			
с. Чугуны						
с. Березов-Майдан						
2,2 1	Васьсурская больница	ГБ	п. Васильсурск	1554	65	
			сл. Хмелевка			
			п. Лысая Гора			
			п. Шереметьево			
			п. Сосенки			

			п.Казанский			
			п.Петровский			
			с.Отары			
3,2 3	Михайловская участковая больница	УБ	с.Михайловское	2429	105	
			с.Разнежье			
			с.Каменка			
			п.Кузьмийар			
4	Ахпаевский ФАП	ФАП	с.Ахпаевка	202	0	
5	Белавский ФАП	ФАП	с.Белавка	447	0	
6	Бер-Майданский ФАП	ФАП	с.Березов-Майдан	255	0	
7	Быковский ФАП	ФАП	с.Быковка	292	0	
			д.Ольгино			
			с.Львово			
			д.Николаевка			
8	Каменский ФАП	ФАП	с.Каменка	302	0	
9	Кекинский ФАП	ФАП	с.Кекино	153	0	
10	Криушинский ФАП	ФАП	с.Криуши, п.Алексеевский	323	0	
11	Кузьмийарский ФАП	ФАП	п.Кузьмийар	499	0	
12	Лысогорский ФАП	ФАП	п.Лысая Гора	241	0	
			п.Шереметьева			
			п.Сосенки			
			п.Казанский			
			п.Петровский			
13	Огнев-Майданский ФАП	ФАП	с.Огне-Майдан	425	0	
			п.Красный Восток			
			п.Юрты			

14	Осиновский ФАП	ФАП	с.Осинки	407	0	
15	Отарский ФАП	ФАП	с.Отары	236	0	
16	Покров-Майданский ФАП	ФАП	с.Покров-Майдан	395	0	
			д.Крутцы			
			п.Новая Жизнь			
17	Разнежский ФАП	ФАП	с.Разнежье	347	0	
18	Сомовский ФАП	ФАП	с.Сомовка	405	0	строительство взамен существующего
			д.Белогорка			
			д.Карповка			
			п.Приволжский			
19	Тришкинский ФАП	ФАП	д.Александровка	247	0	
			с.Тришкино			
			д.Староникольское			
			д.Ледьрь			
			с.Шокино			
20	Чугуновский ФАП	ФАП	с.Чугуны	703	0	
22	Красногорский ОВОП	ОВОП	Красная Горка	1533	20	
			д.Липовка			
			д.Сарайки			
			с.Быковка			
			д.Ольгино			
			с.Львово			
			д.Николаевка			
			с.Чугуны			
			д.Варварино			
			д.Надеждино			

			д.Калитка			
			п.Южный			
24	Семьянский ОВОП	ОВОП	с.Семьяны	1563	20	
			д.Никольское			
			п.Нефедиха			
			д.Агрофенино			
			с.Ивановка			
			п.Новинки			
			д.Александровка			
			д.Тришкино			
			д.Староникольское			
			д.Ледырь			
			с.Шокино			
			с.Кекино			
			с.Белавка			
			25			
с.Сомовка						
с.Белогорка						
д.Карповка						
п.Приволжский						
Итого	Домовые хозяйства – 9 ед.		23104	530		

1,3 2	Воскресенская ЦРБ	ЦРБ	р.п.Воскресенское, д.Чернышиха, д.Капустиха, д.Калиниха, п.Калиниха, п. им Михеева, д.Будилиха, д.Задворка, д.Усиха, д.Чухломка, д.Якшиха, д.Белоусово, д.Буслаево, с.Глухово, д.Елкино, д.Липовка, д.Родионово, д.Анненка, д.Кр.Новь, п. Красные Поляны, п.Красный Яр, п.Мирный, п. Поляны, с.Богородское, д.Борисовка, д.Косогорова, д.Лалакино, д.Курдома, д.Урубково, д.Бесходарное, д.Богданово, д.Валявиха, д.Галибиха, д.Евдокимово, д.Трифарино, д.Аносово, д.Левиха, д.Пичужиха, д.Попиха, д.Поползуха, д.Стрелиха, д.Красное, д.Погатиха, д.Пузеево, д.Семеново, д.Шишкино, д.Асташиха, с.Благовещенское, с.Знаменское, д.Бахарево, д.Докукино, д.Ладыгино, д.Нагорное, д.Сосновка, д.Сухоборка, д.Сысуево, д.Томилиха, с.Успенское, д.Шевелино, д.Безводное, д.Елдеж, д.Копанки, д.Поломерское, д.Попово, д.Черново, д.Бараниха, д.Звягино, д.Чанниково, д.Карасиха, д.Кладовка, д.Коробиха, д.Прудовка, д.Соловьяха, д.Антипино, д.Васильевское, д.Дубовик, д.Кузнецово, д.Кучиново, д.Марьино, д.Марфино, д.Нахратово, д.Озерское, д.Подлесное, д.Шамино, д.Щербаково, д.Орехи, д.Шалово, д.Бахариха, д.Лучиновка, д.Площаниха, д.Русениха, д.Щербачиха, д.Копылково, д.Чихтино	19735	360	
31	Владимирская амбулатория	ВА	д.Александровка, д.Б.Ключи, с.Владимирское, д.Зимарка, д.Мартьяново, д.Осиновка, д.Рассадино, д.Шишенино, д.Аршиново, д.Бараново, д.Каменка, д.Пигалёво, д.Пузеево, д.Шурговаш, д.Быдрей, д.Лобачи, д.Топан	1704	15	ОВОП
2	Воздвиженская амбулатория	ВА	д.Б.Содомово, с.Воздвиженское, д.Ижма, д.Руя, д.Ч.Болото, д.Б-Иевлево, д.М-Иевлево, д.Сухоречье, д.Тиханки, д.Большие Отары, д.Заболотное, д.Малые Отары, д.Б.-Поле, д.Кузнец, д.Нестерино, д.Ошараш, д.Б-Юронга, д.Изьянка, д.М-Юронга, д.Б.-Поляны, д.М.-Содомово, д.Петрово, д.Прудовские, п.Северный, д.Безводное, д.Игнатъево, д.Краснояр, д.Песочное, д.Раскаты, д.Троицкое, д.Драничное, д.Елизаветино, с.Староустье	2542	50	
3	Нестиарская амбулатория	ВА	д.Автулиха, д.Быстрец, д.Завод, д.Заозерье, д.Клюкино, д.Марково, с.Нестиары, д.Никоново, д.Д.-Поляны, д.Дубовка, д.Егорово д.Ерзово д.Кр.Звезда д.Бовырино д.Люнда д.Осиновка	708	20	ФАП
4	Асташинский ФАП	ФАП	д.Асташиха, с.Благовещенское, с.Знаменское	395	0	строительство взамен существующего
5	Барановский ФАП	ФАП	д.Аршиново, д.Бараново, д.Каменка, д.Пигалёво, д.Пузеево, д.Шурговаш	456	0	строительство взамен существующего
6	Богородский ФАП	ФАП	с.Богородское, д.Борисовка, д.Косогорова, д.Лалакино, д.Курдома, д.Урубково	991	0	
7	Большеиевлевский ФАП	ФАП	д.Б-Иевлево, д.М-Иевлево, д.Сухоречье, д.Тиханки	239	0	
8	Большеотарский ФАП	ФАП	д.Большие Отары, д.Заболотное, д.Малые Отары	376	0	

9	Большепольский ФАП	ФАП	д.Б.-Поле, д.Кузнец, д. Нестерино, д.Ошараш	159	0	
10	Глуховский ФАП	ФАП	д.Белоусово, д.Буслаево, с.Глухово, д.Елкино, д.Липовка, д.Родионово	654	0	
11	Докукинский ФАП	ФАП	д.Бахарево, д.Докукино, д.Ладыгино, д.Нагорное, д.Сосновка, д.Сухоборка, д.Сысуево, д.Томилиха, с.Успенское, д.Шевелино	464	0	
12	Егоровский ФАП	ФАП	д.Д.-Поляны, д.Дубовка, д.Егорово, д.Ерзово, д.Кр.Звезда	235	0	
13	Елдежский ФАП	ФАП	д.Безводное, д.Елдеж	266	0	
14	Звягинский ФАП	ФАП	д.Бараниха, д.Звягино, д.Чанниково	145	0	
15	Игнатьевский ФАП	ФАП	д.Безводное, д.Игнатьево, д.Краснояр	135	0	
16	Изьянский ФАП	ФАП	д.Б-Юронга, д.Изьянка, д.М-Юронга	85	0	
	Карасихинский ФАП	ФАП	д.Карасиха, д.Кладовка, д.Коробиха, д.Прудовка, д.Соловьяха	85	0	Закрытие ФАП
17	Красноярский ФАП	ФАП	д.Анненка, д.Кр.Новь, п.Красный Яр, п. Красные Поляны, п.Мирный, п. Поляны	574	0	
18	Левихинский ФАП	ФАП	д.Аносово, д.Левиха, д.Пичужиха, д.Попиха, д.Поползуха, д.Стрелиха	104	0	
19	Люндосиновский ФАП	ФАП	д.Бовырино, д.Люнда, д.Осиновка	156	0	строительство взамен существующего
20	Малосодомовский ФАП	ФАП	д.Б.-Поляны д.М.-Содомово, д.Петрово, д.Прудовские	150	0	
21	Нахратовский ФАП	ФАП	д.Антипино, д.Васильевское, д.Дубовик, д.Кузнецово, д.Кучиново, д.Марьино, д.Марфино, д.Нахратово, д.Озерское, д.Подлесное, д.Шамино, д.Щербаково	542	0	
22	Ореховский ФАП	ФАП	д.Орехи, д.Шалово	51	0	
23	Погатихинский ФАП	ФАП	д.Красное, д.Погатиха, д.Пузеево, д.Семеново, д.Шишкино	104	0	
24	Поповский ФАП	ФАП	д.Копанки, д.Поломерское, д.Попово, д.Черново	212	0	
25	Раскатский ФАП	ФАП	д.Песочное, д.Раскаты, д.Троицкое	310	0	
26	Русенихинский ФАП	ФАП	д.Бахариха, д.Лучиновка, д.Площаниха, д.Русениха, д.Щербачиха	190	0	
27	Северный ФАП	ФАП	п.Северный	158	0	
28	Староустинский ФАП	ФАП	д.Драничное, д.Елизаветино, с.Староустье	619	0	
29	Чихтинский ФАП	ФАП	д.Копылково, д.Чихтино	83	0	
30	Шадринский ФАП	ФАП	д.Быдрей, д.Лобачи, д.Топан, д.Шадрино	372	0	

33	Галибихинский ФАП	ФАП	д.Бесходарное, д.Богданово, д.Валявиха, д.Галибиха, д.Евдокимово, д.Трифудино	422	0	
	Итого	Домовые хозяйства – 12 ед.		19735	445	
1,2 0	Выксунская ЦРБ	ЦРБ	г Выкса, пгт Досчатое, пгт Шиморское, пгт Виля, с. Новодмитриевка, с. Туртапка, пгт Ближне-Песочное, пгт Ближне Черная, с. Мотмос, с. Борковка, с. Верхняя Веря, с. Нижняя Веря, д. Грязная, д. Тамболес, с. Чупалейка, д. Змейка, д. Новая Деревня, с. Сноведь, д. Покровка, с. Полдеревка, п. Димара, п. Фирюсиха, п. Унор, п. Внутренний, п. Бакин, п. Пристанское, п. Красное Солнце, д. Норковка, д. Дальнепесочная, п. Озерный, п. Стрелка, д. Пустошка, с. Семилово, п. Мьяра, п. Ореховка, п. Малиновка, д. Старая Деревня, д. Гагарская, п. Шернавка, д. Осиповка, п. Боевой, п. Ризадеевский,	81654	1040	
2	Вильская больница	ГБ	рп Досчатое	3573	25	ВА
3	Досчатинская больница	ГБ	рп Шиморское	5080	50	УБ
4	Шиморская больница	ГБ	д. Новодмитриевка, п. Ореховка, п. Боевой, с. Семилово	4089	100	ВА
5	Новодмитриевская врачебная амбулатория	ВА	пгт Бл-Песочное	676	50	ФАП
6	Ближнепесоченский ФАП	ФАП	пгт Бл-Черная	1579	0	
7	Ближнечерновской ФАП	ФАП	с. Борковка	1577	0	ОВОП
8	Борковский ФАП	ФАП	с. В-Веря	1451	0	
9	Верхневерейский ФАП	ФАП	д. Грязная	1109	0	
10	Грязновский ФАП	ФАП	п. Димара	940	0	
11	Димарский ФАП	ФАП	с. Н-Веря, п. Стрелка, п. Внутреннее, п. Озерный, п. Пристанское, п. Бакин	100	0	
12	Нижневерейский ФАП	ФАП	д. Новая-Деревня, д. Старая, д. Дальне-Песочное, д. Дальне-Черная, д. Гагарское, п. Кр Солнце, д. Шернавка	944	0	
13	Новский ФАП	ФАП	д. Покровка, д. Пустошка, д. Малиновка	316	0	
14	Покровский ФАП	ФАП	пгт Проволочное	174	0	
15	Проволоченский ФАП	ФАП	с. Сноведь, д. Норковка	1122	0	
16	Сноведской ФАП	ФАП	д. Тамболес	275	0	
17	Тамболеский ФАП	ФАП	с. Туртапка, д. Змейка	470	0	

18	Туртапинский ФАП	ФАП	п. Унор	1669	0	
	Унорский ФАП	ФАП	с. Чупалейка, с. Полдеревка, п. Мья	41	0	Закрытие ФАП
19	Чупалейский ФАП	ФАП	с. Мотмос	514	0	
	Мотмосской ОВОП	ОВОП		2095	20	Реорганизация в терапевтический кабинет в составе городской поликлиники
	Итого	Домовые хозяйства – 1 ед.		81654	1560	
1,2 4	Гагинская ЦРБ	ЦРБ	с. Гагино, с. Шерстино, с.Тяпино, п. Первомайский с. Ивково	9776	300	
			с. Зверевое, с. Сумгулово, с. Смирново			
			С. Итманово, с. Глушонки			
			с. Ляпня			
			с. Моисеевка, д. Протасово, с. Карауловка, с. Осиновка, с. Гуленки, с. Шумово			
			с. Сыченки, с. Баженово, с. Малахово			
			с. Никольское			
			с. Н.Еделево			
			с.Н.Благовещенское, с. Сурки, с. Андросово			
			с. Б.Уда, с. Пекшадь			
			с. Ломакино, д.Ханенеевка, д. Сумароково, д. Луж-Помры			
			с.Юрьево, с.Курбатово, с.Калинино, с. П.Леонтьево			
			с. Тарханово, с. Утка, с. Муратовка, с. Венец, д. Зелёная			
			с. Дарьино, с. Черничиха, с. Н.Молчаново			
			д.Ройка, д. Зелёная, с.Ветошкино, п. Успенский, Б-Поляны, п. Раздолье			
			с. П.Осаново, с. Субботино, с. Новодевичьи Горы			
			с. Исупово			
с. Какино						

			с. Покров			
			с. Березники, с. Воронцово			
			с. Мишуково			
2	Б.Аратская УБ	УБ	с. Б.Арать	333	50	
7	Ивковский ФЗП	ФЗП	с. Б.Уда, с. Пекшать	146	0	
6	Зверевский ФЗП	ФЗП	с. Березники, с. Воронцово	198	0	
9	Итмановский ФЗП	ФЗП	д.Ройка, д. Зелёная, с.Ветошкино, п. Успенский, Б-Поляны, п. Раздолье	335	0	
12	Ляпнинский ФЗП	ФЗП	с. Зверев, с. Сумгулово, с. Смирново	252	0	
14	Моисеевский ФЗП	ФЗП	с. Ивково	289	0	
20	Сыченский ФЗП	ФЗП	с. Исупово	152	0	
17	Никольский ФЗП	ФЗП	С. Итманово, с. Глушонки	112	0	
16	Н.Еделевский ФЗП	ФЗП	с. Какино	149	0	
15	Н.Благовещенский ФЗП	ФЗП	с. Ломакино, д.Ханенеевка, д. Сумароково, д. Луж-Помры	265	0	
3	Б.Удинский ФЗП	ФЗП	с. Ляпня	160	0	
11	Ломакинский ФЗП	ФЗП	с. Мишуково	334	0	
23	Юрьевский ФЗП	ФЗП	с. Моисеевка, д. Протасово, с. Карауловка, с. Осиновка, с. Гуленки, с. Шумово	993	0	
21	Тархановский ФЗП	ФЗП	с.Н.Благовещенское, с. Сурки, с. Андросово	290	0	
22	Ушаковский ФЗП	ФЗП	с. Н.Еделево	642	0	
5	Ветошкинский ФЗП	ФЗП	с. Никольское	560	0	
18	П.Осановский ФЗП	ФЗП	с. П.Осаново, с. Субботино, с. Новодевичьи Горы	256	0	
8	Исуповский ФЗП	ФЗП	с. Покров	290	0	
10	Какинский ФЗП	ФЗП	с. Сыченки, с. Баженово, с. Малахово	188	0	
19	Покровский ФЗП	ФЗП	с. Тарханово, с. Утка, с. Муратовка, с. Венец, д. Зелёная	221	0	
4	Березниковский ФЗП	ФЗП	с. Дарьино, с. Черничиха, с. Н.Молчаново	381	0	
13	Мишуковский ФЗП	ФЗП	с.Юрьево, с.Курбатово, с.Калинино, с. П.Леонтьево	103	0	

	Итого			10119	350	
1,2 5	"ГБУЗ НО"Городецкая ЦРБ"	ЦРБ	д.Абросиха, д.Кудашиха, д.Подлужное, д.Пономарево, д.Улыбино, д.Черкуново, д.Дроздово, д.Бабино, д.Бодягино д.Богданово д.Никулино д. Сидорова д. Мокрушино д. Мочальное д. Чегенево д.Попово д.Ягодно-Лесное, д.Дырино, д.Лазарево, д.Мехово, д.Филоново, д. Шарыпово, д.Зубово, д.Копосово, д.Колываново Ульяновско д.Притыкино д.Слышково д.Хахалино с.п.Узольский, д.Мысово, д.Тарханово,д.Пестово, д.Галанино,д.Заборово, д.Кленово, д.Жеравизное	27205	500	
2	филиал №1 ГБУЗНО "ГЦРБ"-Заволжская ГБ	ГБ	г.Заволжье, р.п.Первомайский, п.Ясная Поляна.	38993	1500	
26	Городецкая городская больница	ГБ	г. Городец, д.Тарханово, д.Пестово, д.Галанино, д.Заборово, д.Кленово, д.Жеравизное	6672	200	Поликлиническое отделение ЦРБ
3	Городецкая ССМП	ССМП		0	0	
4	Городецкая стоматологическая поликлиника	СП		0	250	
5	Бриляковская УБ	УБ	с.Бриляково,д.Бастраново,д.Богомолото, д.Бурково, д.Виноградово, д.Воротилово, д.Воробьево, д.Высоково, д.Горюшки, д.Дубрава, д.Евдокимово, д.Ефутино, д.Калинки, д.Карлово, д.Ключи, д.Косолапово, д.Красноселье, д.Кривоносоро,д.Кумохино, д.Лапино, д.Лбово, д.Мартыново, д.Осоково, д.Ожгихино, д.Осоково, д.Пестряково, д.Привалово, д.Стрекалово, д.Тонково, д.Телицино, д.Токовиково, д.Эмохоны,п.Смиркино, д.Аксеново, д.Беляево, д.Березино, д.Конево, д.Коровино, д.Коровинское, д.Михайлово, д.Облизино, д.Пестряково, д.Пятейки, д.Сосновка, д.Собинное, д.Столбово, д.Тарханово, д.Третьяны, д.Федосеево, д.Фомиха, д.Чесноково, д.Чучелиха, д.Шадрино д.Беляничино д.Жбанниково д.Коньково, д.Кривоносоро, д.Красная Рамень, д.Мошкино, д.Никольское, д.Ничунаево, д.Островино, д.Прокурино, д.Рыжукино, д.Сысуйково, д.Роймино, д.Старцево	1787	50	ОВОП

6,2 2	Зиняковская УБ	УБ	с.Зиняки, д.Бурдуково, д.Выскорное, д.Елхово, д.Заплутайки, д.Карпово, д.Кирюшино, д.Конопляново, д.Коптево, д.Луковкино, д.Максимовское, д.Мельниково, д.М.Березки, д.Осинки, д.Прудово, д.Рогозино, д.Солоденино, д.Фердуново, д. Черемушки, д.Чернорамье, д.Ширшово, д.Шутово, Горбуши, Елево, Чуркино,с.Зарубино, д.Александровка, д.Артемьево, д.Бабчино, д.Журавлево, д.Завражное, д.Колесниково, д.Матренино, д.Могильцы, д.Неболдино, д.Никитино, д.Ларино, д.Овинное, д.Подолец, д.Покровское, д.Полежайки, д.Пудово, д.Редькино, д.Самохвалово, д.Ситниково, д.Смольники, д.Соримостово, д.Сорокоуово, д.Сосновское, д.Строино, д.Ступино, д.Сухаренки, Сельский поселок, Сухаренки, д.Черново, д.Шалахино, д.Шошино, д.Яришное, Круглово,с.Воронино, д.Ведерниково, д. Володино, д.Гаврилки, д.Гранино, д.Гридниково, д.Долганово, д.Ивашково, д.Карташиха, д.Колоногово, д.Круглово, д.Малахово, д.Пелевино, д.Пречистино, д.Стрелка, д.Тюкалово, д.Харино, д.Яблонное	2215	50	ВА
23	Николо-Погостинская УБ	УБ	с. Николо-Погост, д.Бакунино, д.Басурманиха, д. Безводное, д.Бурково, д. Бутаково, д. Головино, д. Гордеево, д.Дубки, д. Иголенки, д. Клепиковка, д. Ковалево, д. Коновалиха, д. Копенное, д. Коробово, д. Костомарино, д.Куфтино, д. Лисицыно, д. Лосево, д. Меленки, д.Митинское, д.Нехлустино, д.Опалево, Сельский, п. Первое Мая, д.Савино, д.Санниково, д.Сельцо, д.Сосновское, д.Старцево, д.Суздалево, д.Сысово, д.Фаладово, д.Харламиха, д.Частихино, д.Чистомежное, д.Шаталиха, д.Шипилово, д.Щекино, д.Ягодное, п.Ильинский	1127	30	ОВОП
21	Аксентисская ВА	СВА	П.Аксентис, д.Блаженцово, д.Барышево, д.Восчестниково, д.Воронино, д.Воловое, д.Вяловская, д.Гусево, д.Гурьево, д.Горенское, д.Горенки, п.Городецкий, д.Глуховка, д.Дубенино, д.Долганиха, д.Желтиково, д.Караиха, д.Кожухово, д.Ломки, д.Лямино, д.Мокенха, д.Мошки, д.Милеево, д.Нечаиха, д.Новочистное, д.Поповка, д.Пустошь, д.Прокофьево, д.Победа, д.Симоново, д.Сидорово, д.Ульяниха, д.Хаустово, д.Чередково, д.Швецово, д.Шишули	1091	35	ОВОП

7	Ковригинская ВА	СВА	д.Ковригино, д.Ахлабаиха, д.Белоглазово, д.Бледны, д.Боковка, д.Высоково, д.Гришманово, д.Завиднево, д.Конево, д.Коробейниково, д.Косково, д.Курочкино, д.Курцево, д.Лосево, д.Мошкино, д.Никулино, д.Ноздрино, д.Петухово, д.Прозорово, д.Репино, д.Романово, д.Руя, д.Савино, д.Филиппцево, д.Черна	1070	0	ФАП
8	Серковская ВА	СВА	д.Серково, д.Варварское, д.Горбуново, д. Заломаево, д.Завражное, д.Безводное, д.Кумохино, д.Копнино, д. Ляпуново, д.Полизалово, д.Рожково, д.Речная, д.Рогожино, п.Детского санатория, д.Свинино, д.Слоново, д.Тяблино, д.Чернышиха, д.Яровская	1802	35	ОВОП
9	Смольковская ВА	СВА	с. Смольки, д. Абрамиха, д. Аржаново, д.Архипиха, д.Ботусино, д.Дарьино, д.Долгуши, д.Душенькино, д.Елево, д.Иконниково, д.Караваево, д.Кипрево, д.Ковригино, д.Кочнево, д.Кузнечиха, д.Лебедево, д.Ломляево, д.Луговое, д.Никольское, д.Оскордино, д.Погуляйки, д.Прозориха, д.Пульниково, д.Пшеничное, д.Сбоиха, с.Скородум, д.Содомово, д.Стрелка, д.Тревожное, д.Тренино, д.Филиппцево, д.Яблонное, д.Ягодное, д.Тихая, д.Тесовая, д.Малинки, д.Лесная	1630	25	ОВОП
24	Строчковская ВА	СВА	с. Строчково, д.Авдеево, д. Высокая Рамень, д.Горохово, д.Засорихино, д.Кабачёво, д.Клюшниково, д.Кунорино, д.Липовая Грива, д.Ложкино, д.Мостовое, д.Нечаиха, д.Налескино, д.Наседкино, д.Пестово, д.Повалихино, д.Шейкино	1391	25	ОВОП (строительство нового здания)
10	Тимирязевская ВА	СВА	П. им.Тимирязева, д.Алферово, д.Андроново, д.Артюшино, д.Боково, д.Васильевское, д.Вашуриха, д. Вашурово, д. Ветелево, д. Вологино, д. Вязовое, д. Жеховская, д. Зубово, д. Иваново, д. Кирияново, д. Лисино, д. Нагавицино, д. Носово, д. Павелкино, д. Перевесное, д. Родителево, д. Скипино, д. Скользихино, д. Терентьево, д. Ткалино, д. Торохово, д. Устиново, д.Федоровское, д.Бушнево, с.п.Буревестник	1582	70	ОВОП
11	Федуринская ВА	СВА	д.Федурино, д.Беляево д.Березники д.Блиново д.Большой Суходол д.Малый Суходол д.Волжское Лесничество д.Вороново д.Иголкино д.Козино д.Коробово д.Митрофаново д.Мозгулино д.Орехово д.Осинки д.Останино д.Первушкино д.Петухово д.Рябинки д.Соболиха п.Турбазы «Н» д.Фалино-Пестово д.Филино д.Содомово д.Шушарино	946	0	ФАП

12	Ворониский ФАП	ФАП	с.Воронино, д.Ведерниково, д. Володино, д.Гаврилки, д.Гранино, д.Гридниково, д.Долганово, д.Ивашково, д.Карташиха, д.Колоногово, д.Круглово, д.Малахово, д.Пелевино, д.Пречистино, д.Стрелка, д.Тюкалово, д.Харино, д.Яблонное	540	0	строительство взамен существующего
13	Дроздовский ФАП	ФАП	д. Дроздово, д.Бабино, д. Бодягино, д.Богданово, д.Никулино, д. Сидорово, д. Мокрушино, д. Мочальное, д. Чегенево, д.Попово, д.Ягодно-Лесное, д.Дырино, д.Лазарево, д.Мехово, д.Филоново, д. Шарыпово, д.Зубово д.Копосово, д.Колываново, д.Ульянково, д.Притыкино, д.Слышково, д.Хахалино	416	0	
14	Зарубинский ФАП	ФАП	с.Зарубино, д.Александровка, д.Артемьево, д.Бабчино, д.Журавлево, д.Завражное, д.Колесниково, д.Матренино, д.Могильцы, д.Неболдино, д.Никитино, д.Ларино, д.Овинное, д.Подolec, д.Покровское, д.Полежайки, д.Пудово, д.Редькино, д.Самохвалово, д.Ситниково, д.Смольники, д.Соримостово, д.Сорокоуново, д.Сосновское, д.Строино, д.Ступино, д.Сухаренки, Сельский поселок, Сухаренки, д.Черново, д.Шалахино, д.Шошино, д.Яришное, Круглово	639	0	
15	Марковский ФАП	ФАП	д. Бушнево, с.п. Буревестник	344	0	
16	Мысовский ФАП	ФАП	д.Мысово, с.п.Узольский	270	0	
17	Первомайский ФАП	ФАП	р.п.Первомайский, п.Ясная Поляна.	1373	0	строительство взамен существующего
18	Смиркинский ФАП	ФАП	п.Смиркино, д.Аксеново, д.Беляево, д.Березино, д.Конево, д.Коровино, д.Коровинское, д.Михайлово, д.Облизино, д.Пестряково, д.Пятейки, д.Сосновка, д.Собинное, д.Столбово, д.Тарханово, д.Третьяны, д.Федосеево, д.Фомиха, д.Чесноково, д.Чучелиха	444	0	
19	Тиховский ФАП	ФАП	д.Тихая д.Тесовая д.Малинки д.Лесная	167	0	
20	Шадринский ФАП	ФАП	д.Шадрино, д.Беляницино, д.Жбанниково, д.Коньково, д.Кривоносолово, д.Красная Рамень, д.Мошкино, д.Никольское, д.Ничунаево, д.Островино, д.Прокурино, д.Рыжукино, д.Сысуйково, д.Роймино, д.Старцево	593	0	
	Итого	Домовые хозяйства – 5 ед.		92297	2770	
1	ГБУЗ НО "Дальнеконстантиновская ЦРБ"	ЦРБ	р.п.Дальнее Константиново, д.Ивановка, д.Новое Борцово, д.Улейка, д.Ивановка	4200	300	

2,2 1	Суроватихинская УБ	УБ	ст.Суроватиха,с. Муравыха,п. Дубки, с.Суроватиха, д.Кажлейка, с.Новые Березники, п.Застенный, д.Арапиха, д.Касаткино	3671	90	ВА
3	ВА Дальнее Константиново-5	СВА	п.Дальнее Константиново-5	2053	70	
4	Нижегородская ВА	СВА	п.Нижегородец, д.Юловка, с.Борисово-Покровское, д.Кременки, д.Новая Владимировка, д.Криуша, д.Бугры, д.Вышка	2081	70	
5	Арманихинский ФАП	ФАП	с.Арманиха, д.Сиуха, д.Винный Майдан, с.Тепло- Троицкое, д.Красная Горка	248	0	
6	Белозеровский ФАП	ФАП	с.Белозерово, с.Мухоедово, с.Ямные Березники	318	0	
7	Берсеменовский ФАП	ФАП	с.Берсеменово, д.Белая, д.Городищи	226	0	
8	Богоявленский ФАП	ФАП	с.Богоявление, д.Борцово, д.Малая Поляна, д.Гремячая Поляна, д.Хмелевая Поляна, д.Белая Поляна	905	0	
9	Дубравский ФАП	ФАП	п.Дубрава, с.Жедрино, с.Новое, с.Горные Березники, д.Относ	606	0	строительство взамен существующего
10	Кужутский ФАП	ФАП	д.Кужутки, д.Курилово, д.Зубаниха, д.Лапшиха, д.Александровка, с.Мирша, д.Наченье, д.Чуварлей	909	0	
11	Лазазейский ФАП	ФАП	д.Лазазей, с.Маликово, д.Лубяницы, д.Кудрино	609	0	
12	Малопицкий ФАП	ФАП	с.Малая Пица, д.Большая Пица, д.Выползово, д.Макраша, д.Ключищи, д.Кривая Грань	417	0	
13	Маргушинский ФАП	ФАП	с.Маргуша, д.Малое Терюшево, д.Княгиновка, с.Ишино, д. Осиновка, д.Токариха, д.Старое Поле	260	0	
14	Мигалихинский ФАП	ФАП	с.Мигалиха, л.Ольгино, д.Надеждино	181	0	
15	Румстихинский ФАП	ФАП	с.Румстиха, д.Берсениха	317	0	
16	Румянцевский ФАП	ФАП	с.Румянцево, д.Пунерь, д.Майморы, с.Симбилей, д.Староселье, д.Трухлей	800	0	строительство взамен существующего
17	Сарлейский ФАП	ФАП	с.Сарлей, д.Сарадон, д.Большое Сескино, д.Льготка, д.Учеватиха	739	0	
18	Таможниковский ФАП	ФАП	с.Таможниково, с. Помра, д.Вармалей, д.Устама, д.Чанниково	291	0	
19	Татарский ФАП	ФАП	с.Татарское, д.Бакшеево, д.Малое Сескино	682	0	
20	Тепелевский ФАП	ФАП	с.Тепелево, д.Кужадон, д.Старое Тепелево, д.Камаиха	456	0	
	Итого	Домовые хозяйства – 6 ед.		19969	530	

1	ГБУЗ НО "Дивеевская ЦРБ имени академика Н.Н. Блохина"	ЦРБ	с.Дивеево, п.Сатис, п.Новостройка,п. Орешки, п.Беленки,п.Полевой,п.Цыгановка,п.Хвощево, Березино, Большое Череватово, Верякуши, Владимировка, Глухово, Дерновка, Елизарьево, Ивановское, Ичалово, Коврез, Коннво, Кременки, Круглые Паны, д.Крутцы, д.Кутузово, д.Липовка, д.Маевка, д.Малое Череватово, Онучино, Ореховец, д.Осиновка, д.Полупочкин, д.Рузаново, д.Слепые, с.Смирново, Стуклово, Суворово, Сырьсеево, Темяшево, Трудовое, с.Челатьма, д.Шахаево,с. Яковлевка	16582	200	
2,1 9	Сатисская участковая больница	УБ	п.Сатис, п.Новостройка, п.Орешки, п. Полевой, п. Беленки, п. Хвощево, д.Цыгановка	2189	75	
3	Больше- Череватовский ФАП	ФАП	с.Большое Череватово, д.Малое Череватово	654	0	
4	Верякушский ФАП	ФАП	с.Верякуши, д.Дерновка	425	0	
5	Глуховский ФАП	ФАП	с.Глухово	690	0	
6	Ивановский ФАП	ФАП	с.Ивановское, д. Сырьсеево	512	0	
7	Елизарьевский ФАП	ФАП	с.Елизарьево, д.Трудовое	777	0	
8	Ичаловский ФАП	ФАП	с.Ичалово, д.Кутузово	205	0	
9	Конновский ФАП	ФАП	с.Конново,с. Березино, д.Темяшево, д.Шахаево	417	0	
10	Кременковский ФАП	ФАП	с.Кременки, с.Рузаново	633	0	
11	Круглопановский ФАП	ФАП	с.Круглые Паны	146	0	
12	Лихачевский ФАП	ФАП	д.Лихачи	130	0	
13	Маевский ФАП	ФАП	д. Маевка	269	0	
14	Онучинский ФАП	ФАП	с.Онучино	242	0	
15	Ореховский ФАП	ФАП	с.Ореховец	309	0	
16	Смирновский ФАП	ФАП	с. Смирново	221	0	
17	Стукловский ФАП	ФАП	с. Стуклово, д.Липовка	210	0	
18	Суворовский ФАП	ФАП	с.Суворово	623	0	
20	Полупочинковский ФАП			251	0	
	Итого	Домовые хозяйства – 7 ед.		25234	275	

1	"Уразовская ЦРБ"	ЦРБ	с.Уразовка, д.Кузьминка, д.Антяровка, д.Трехозер, д.Кадамка, Большое Рыбушкино, Малое Рыбушкино, Семеновка, Пошатово, Карга, Ендовищи, Красный Яр, дополнительно детское население:Кечасово,Чернуха,Мангушево,Екатериновка,Актуково,Овечий Овраг,Чембилей,Маресево,Ключищи,Александрово,Федоровка,Сарга,Абрамово,Ерпелево,Михайловка,Дубровка,Китово.	5298	150	
2,2 2	Салганская участковая больница	УБ	Салганы,Княжевка,Малая и Большая Мажарка,Акулинино,Лукьяновка,Маресево,Ключищи,Александрово,Федоровка,Сарга,Абрамово,Ерпелево,Михайловка,Дубровка,Китово,Кечасово,Чернуха,Мангушево,Екатериновка	2714	100	ВА
21	Медянская врачебная амбулатория	ВА	с. Кечасово, д. Екатериновка, с Чернуха, с. Мангушево	1318	25	ОВОП
3	Кечасовская врачебная амбулатория	ВА	с.Медяна,Чембилей,Актуково,Овечий Овраг.	408	0	ФАП
4	Абрамовский ФАП	ФАП	д. Абрамово	70	0	
	Актуковский ФАП	ФАП	д.Актуково	274	0	Заккрытие ФАП
	Акулининский ФАП	ФАП	С.Акулинино	18	0	Заккрытие ФАП
23	Александровский ФАП	ФАП	с. Александрово	109	0	
5	Большерыбушкинский ФАП	ФАП	с. Большое Рыбушкино	1196	0	
6	Дубровский ФАП	ФАП	д.Дубровка	66	0	
7	Ендовищинский ФАП	ФАП	с. Ендовищи	342	0	
	Ерпелевский ФАП	ФАП	с. Ерпелево	78	0	Заккрытие ФАП
8	Каргинский ФАП	ФАП	д. Карга	143	0	
9	Китовский ФАП	ФАП	с. Китово , д. Загарино	92	0	
10	Ключищинский ФАП	ФАП	с. Ключищи	430	0	строительство взамен существующего
11	Красноярский ФАП	ФАП	с. Красный Яр	103	0	
12	Малорыбушкинский ФАП	ФАП	с. Малое Рыбушкино	640	0	
13	Маресевский ФАП	ФАП	с. Маресево, д. Ждановка	339	0	
14	Михайловский ФАП	ФАП	д. Михайловка	66	0	

15	Овечовражский ФАП	ФАП	д. Овечий Овраг	205	0	
16	Пошатовский ФАП	ФАП	д. Пошатово	319	0	строительство взамен существующего
17	Саргинский ФАП	ФАП	с. Сарга		0	
18	Семеновский ФАП	ФАП	с. Семеновка	389	0	
24	Трехозерский ФАП	ФАП		100	0	
19	Федоровский ФАП	ФАП	с. Федоровка, д. Буяновка	84	0	
20	Чембилеевский ФАП	ФАП	с. Чембилей	384	0	строительство взамен существующего
	Итого			9738	275	
1	ГБУЗ НО "Княгининская ЦРБ"	ЦРБ	Княгининский муниципальный округ: д.Горшково, с.Ананье, д.Редриково,д.Большое Корево, д. Малое Корево,с.Белка, д.Слотино, с.Потапово, д.Большие Колковицы, д.Оселок, д.Большая Андреевка, с.Спешнево, д. Шахматово,с.Песочное, д.Бубенки,д.Барково,д.Ракита,д.Ключищи,д.Яковлево, п.Возрождение,д.Сергиевка,д.Мокруша, с.Егорьевское,д.Юрьевка,д.Новоегорьевское, д.Новоселье, с.Островское, д.Драчиха,д.Долгая, д.Домашняя, д.Рогово, с.Покров,п.Михайловка, д.Озерки, д.Ивановка, д.Фоминка, с.Троицкое, д.Парково,д.Золотуха, д. Воля, с.Урга, с.Шишкововердь, д.Константиновка, д.Николаевка, д.Соловьево, с.Рубское,д.Новая, д.Сосновка	11350	150	
2	Ананьевский ФАП	ФАП	с.Ананье, д.Редриково,д.Большое Корево, д. Малое Корево,	342	0	строительство взамен существующего
3	Белкинский ФАП	ФАП	с.Белка, д.Слотино, с.Потапово, д.Большие Колковицы, д.Оселок	437	0	
4	Большеандреевский ФАП	ФАП	д.Большая Андреевка, с.Спешнево, д. Шахматово,с.Песочное	295	0	
5	Бубенковский ФАП	ФАП	д.Бубенки,д.Барково,д.Ракита,д.Ключищи,д.Яковлево	331	0	строительство взамен существующего
6	Возрожденский ФАП	ФАП	п.Возрождение,д.Сергиевка,д.Мокруша	406	0	
7	Егорьевский ФАП	ФАП	с.Егорьевское,д.Юрьевка,д.Новоегорьевское, д.Новоселье	159	0	строительство взамен существующего
8	Островский ФАП	ФАП	с.Островское, д.Драчиха,д.Долгая, д.Домашняя, д.Рогово	317	0	
9	Покровский ФАП	ФАП	с.Покров,п.Михайловка, д.Озерки, д.Ивановка, д.Фоминка	291	0	
10	Троицкий ФАП	ФАП	с.Троицкое, д.Парково,д.Золотуха,деревня Воля,	279	0	
11	Ургинский ФАП	ФАП	с.Урга	151	0	строительство взамен существующего
12	Шишкововердский ФАП	ФАП	с.Шишкововердь, д.Константиновка, д.Николаевка,	81	0	строительство взамен существующего
13	ОВОП д.Соловьево	ОВОП	д.Соловьево, с.Рубское,д.Новая, д.Сосновка	603	20	

	Итого	Домовые хозяйства – 7 ед.		15042	170	
1,1 8	ГБУЗ НО Ковернинская ЦРБ	ЦРБ	Анисимово, Арефьево, Васильево, Кривое, Михайлово, Протазаново, Тезенино, Ключи, Клюкино, Куприно, Липовка, Б.Долы, Бобьльск, Пеуза, пос. Анисимово, Чудово, Шмаки, Б.Круты, Марковка, М.Круты, Мягкие, Романово, Шеломки, Бобылевка, Гордеевка, Кириловка, Малиновка, Мокловка, Невейка, Покровка, Протасиха, Рамешки, Рябиновка, Горево, Маза, Макавшино, Макридино, Мокино, Талица, Бетино, Гомино, П.-Иванов, П.-Конеv, Смородинное, Степаново, Сухая Хохлома, Беспалово, Б.Филино, Гарель, Грачиха, Гришино, Грязино, Демино, Колесниково, Кузьмино, Лукино, Малахово, М. Карпово, Мокушино, Мурени, М.Филино, Пески, Чашиха, Белые Пруды, Галанино, Захватово, Каменное, Короткое, Лужки, Шомохта, Гарель, Овечкино, п.Заречный, Павлово, Петрово, Понурово, Сермягино, Фатеево, Шляпино, Воротново, Гордеевка, Семино, Кулигино, Мокушино, Новопокровское, Поселихино, Починки, Рассадино, Роймино, Трутново, Художиха, Шабоши, Язвины, Березовка, Грачево, Гулыманово, Мешково, Тарасово, Урлино, Вихорево, Горево, Ермилово, Ермиловская стройка, Кротово, Калениха, Копани, Никитино, Овсянниково, Остра, Федорово, Шадрино, Бутавка, Волково, Гари, Гузолово, Михайлово, Степаново, Бориха, Вихорево, Выс. Успенский, Высоково, Наумово, Пичугино, Пос. Октябрьский, П.Семенов, Смоленское, Содомово, Беляево, Гавриловка, Ломы, Максимова, Старцево, Цибрики, Ширкомша, Бубново, Глибино, Дурандино, Желтухино, Ленино, Лифаново, Ловыгино, Медвежково, Оинское, Перехваткино, Скоробогатово, Сухоноска, Таношкино, Фокино, Хмелеватка, Хрящи, Шалимово, Волоколам, Вязовка, Палама, Давыдово, Крутяки, Осиновка, Палама, Парамоново, Радость, Рябово, Белбаж.	10780	370	
2	Хохломская УБ	УБ	Казанцево, Пискома, Шишино, Быково, Брындино, Хохлома, Задорино, Крутово, Уткино, Сивцево, Кошелево	1881	0	ФАП (строительство нового здания)
3	Белбажская врачебная амбулатория	СВА	Волоколам, Вязовка, Палама, Давыдово, Крутяки, Осиновка, Палама, Парамоново, Радость, Рябово, Белбаж	1867	0	ФАП (строительство нового здания)
4	Гавриловская врачебная амбулатория	СВА	Беляево, Гавриловка, Ломы, Максимова, Старцево, Цибрики, Ширкомша	1867	25	
5	Скоробогатовская врачебная амбулатория	СВА	Бубново, Глибино, Дурандино, Желтухино, Ленино, Лифаново, Ловыгино, Медвежково, Оинское, Перехваткино, Скоробогатово, Сухоноска, Таношкино, Фокино, Хмелеватка, Хрящи, Шалимово.	1867	45	
6	ФАП д.Анисимово	ФАП	Анисимово, Арефьево, Васильево, Кривое, Михайлово, Протазаново, Тезенино, Ключи, Клюкино, Куприно,	545	0	
	ФАП д.Бетино	ФАП	Бетино, Гомино, П.-Иванов, П.-Конеv, Смородинное, Степаново, Сухая Хохлома	118	0	Закрытие ФАП
7	ФАП д.Б.Круты	ФАП	Б.Круты, Марковка, М.Круты, Мягкие, Романово, Шеломки, Язвины.	358	0	

8	ФАП д.Волково	ФАП	Бутавка, Волково, Гари, Гузолово, Михайлово, Степаново	281	0	
9	ФАП д.Горево	ФАП	Горево, Маза, Макавшино, Макридино, Мокино, Талица	693	0	
10	ФАП д.Демино	ФАП	Беспалово, Б.Филино, Гарель, Грачиха, Гришино, Грязино, Демино, Колесниково, Кузьмино, Лукино, Малахово, М. Карпово, Мокушино, Мурени, М.Филино, Пески, Чашиха.	313	0	
	ФАП д.Ермиловская стройка	ФАП	Вихорево, Горево, Ермилово, Ермиловская стройка, Кротово.	74	0	Заккрытие ФАП
11	ФАП д.Каменное	ФАП	Белые Пруды, Галанино, Захватово, Каменное, Короткое, Лужки, Шомохта	560	0	
12	ФАП д.Наумово	ФАП	Бориха, Вихорево, Выс. Успенский, Высоково, Наумово, Пичугино, Пос. Октябрьский, П.Семенов, Смоленское	155	0	
13	ФАП д.Понурово	ФАП	Гарель, Овечкино, п.Заречный, Павлово, Петрово, Понурово, Сермягино, Фатеево, Шляпино	515	0	
14	ФАП д.Рамешки	ФАП	Бобылевка, Гордеевка, Кириловка, Малиновка, Мокловка, Невейка, Покровка, Протасиха, Рамешки, Рябиновка.	195	0	
15	ФАП д.Семино	ФАП	Воротнево, Гордеевка, Семино, Кулигино, Мокушино, Новопокровское, Поселихино, Починки, Рассадино, Роймино, Трутнево, Художиха, Шабоши.	897	0	
16	ФАП д.Тарасово	ФАП	Березовка, Грачево, Гулыманово, Мешково, Тарасово, Урлино.	210	0	
17	ФАП д.Шадрино	ФАП	Калениха, Копани, Никитино, Овсяниково, Остра, Федорово, Шадрино.	339	0	
	ФАП д.Шмаки	ФАП	Б.Долы, Бобыльск, Пеуза, пос. Анисимово, Чудово, Шмаки.	66	0	Заккрытие ФАП
	Итого	Домовые хозяйства – 34 ед.		23581	440	

1,1 5	ГБУЗ НО "Краснобаковская ЦРБ"	ЦРБ	р.п.Красные Баки, д.Разгуляи, д.Арефино, д.Дуплиха, с.Медведиха, п.Лесной курорт, п.Затон, с.Зубилиха, д.Вавилиха, д.Сенькино, д.Ляды, д.Удельная Чащиха, д.Березовец, д.Зубово, с.Кириллово, д.Козлово, д.Зотино, д.Текун, д.Потрохово, д.Михайлово, д. Якушово, д.Субботино, д. Ветошкино, д.Лысица, д.Подлысье, с.Ильинское, д.Шилиха, д.Заводь, д.Высоковка, п.Жаренский, с.Носовая, п.Пруды, п.Чибирь, д.Осиновка, д.Красногор, д.Сомиха, д.Овечкино, д.Оньшино, д.Вороватка, д.Жуково, д.Усолцево, п.Перехватка, д.Афанасиха, Д.Бажино, с.Чащиха, д.Трухино, д.Зашильское, д.Желтовка д.Баландиха, д.Черепаниха, с.Сквозняки, д.Сластники, д.Слониха, д.Софоново, с.Чемашиха, д.Лопатино, с.Ядрово, д.Кочеватово, д.Караси, д.Новоильинское	21435	540	
2	Ветлужская врачебная амбулатория	ВА	д.Кологривка, р.п.Ветлужский, д.Антропиха, д.Шижма, п.Быструха, с.Дмитриевское, д.Кашниково, д.В.Сарафаниха, д.Безглядово, д.Здекино, д.Н.Сарафаниха	5358	100	
3	Шеманихинская врачебная амбулатория	ВА	починок.Любимовский, д.Красные Усады, п.Шеманиха, п.Быстринский	1677	30	
	Арефинский фельдшерско-акушерский пункт	ФАП	д.Разгуляи, д.Арефино, д.Дуплиха, с.Медведиха	64	0	Закрытие ФАП
16	Быструхинский фельдшерско-акушерский пункт	ФАП	д.Шижма, п.Быструха	183	0	
4	Дмитриевский фельдшерско-акушерский пункт	ФАП	с.Дмитриевское, д.Кашниково, д.В.Сарафаниха, д.Безглядово, д.Здекино, д.Н.Сарафаниха	276	0	строительство взамен существующего
5	Затонский фельдшерско-акушерский пункт	ФАП	п.Лесной курорт, п.Затон	340	0	
6	Зубилихинский фельдшерско-акушерский пункт	ФАП	с.Зубилиха, д.Вавилиха, д.Сенькино, д.Ляды, д.Удельная Чащиха, д.Березовец	403	0	
	Зубовский фельдшерско-акушерский пункт	ФАП	д.Зубово	72	0	Закрытие ФАП
7	Кирилловский фельдшерско-акушерский пункт	ФАП	с.Кириллово	331	0	
8	Козловский фельдшерско-акушерский пункт	ФАП	д.Козлово, д.Зотино, д.Текун, д.Потрохово, д.Михайлово, д. Якушово	222	0	

9	Лысицкий фельдшерско-акушерский пункт	ФАП	д.Субботино, д. Ветошкино, д.Лысица, д.Подлысье, с.Ильинское	119	0	
10	Носовской фельдшерско-акушерский пункт	ФАП	д.Шилиха, д.Заводь, д.Высоковка, п.Жаренский, с.Носовая	436	0	
11	Прудовский фельдшерско-акушерский пункт	ФАП	п.Пруды	721	0	
	Сомихинский фельдшерско-акушерский пункт	ФАП	д.Осиновка, д.Красногор, д.Сомиха, д.Овечкино	34	0	Закрытие ФАП
	Усольцевский фельдшерско-акушерский пункт	ФАП	д.Оньшино, д.Вороватка, д.Жуково, д.Усольцево	105	0	Закрытие ФАП
12	Чашихинский фельдшерско-акушерский пункт	ФАП	п.Перехватка, д.Афанасиха, Д.Бажино, с.Чашиха	802	0	
13	Чемашихинский фельдшерско-акушерский пункт	ФАП	д.Трухино, д.Зашильское, д.Желтовка д.Баландиха, д.Черепаниха, с.Сквозняки, д.Сластники, д.Слониха, д.Софоново, с.Чемашиха, д.Лопатино	303	0	
	Чибирский фельдшерско-акушерский пункт	ФАП	п.Чибирь	115	0	Закрытие ФАП
14	Ядровский фельдшерско-акушерский пункт	ФАП	с.Ядро, д.Кочеватово, д.Караси, д.Новоильинское	143	0	
	Итого	Домовые хозяйства – 4 ед.		33139	670	
1,4 4	ГБУЗ НО "Кстовская ЦРБ"	ЦРБ	г. Кстово	60904	1350	
2	Районная больница №1	РБ	г. Кстово	5513	225	поликлиника ЦРБ
3,3 5	Районная больница №2	РБ	с. Работки, п. Волжский, д. Голошубиха, д. Куварино, д. Лавровка, д. Луговой Борок, д. Малиновка, д. Ачапное, д. Татинец, д. Слопинец, д. Абатурово, д. Чеченино	2817	300	УБ
4	Афонинская ВА	ВА	ст. Анкудиновка, д. Анкудиновка, д. Никульское, д. Кузьминка, д. Утечино, д. Афонино	4876	75	
5,3 4	Безводнинская ВА	ВА	д. Муханово, с. Великий Враг, д. Михальчиково, д. Карабатово, д. Подвалиха, с. Безводное, д. Зименки	1928	100	
6	Б. Борисовская ВА	ВА	с. Ближнее Борисово, д. Козловка, с. Вязовка, п. Дружный, д. Румянцево, д. Митино	4450	100	

7	Ждановская ВА	ВА	д. Опалиха, д. Черемисское, д. Малая Ельня, с. Большая Ельня, д. Ржавка, д. Фроловское, д. Крутая, п. Ждановский, п. Черемисский	9946	150	
8,3 6	Запрудновская ВА	ВА	с. Запрудное, с. Шава, д. Горяньково, д. Долгая Поляна, д. Семенищи, д. Калинино, с. Завражная Слобода, с. Варварское	2148	75	
9,3 7	Мокринская ВА	ВА	д. Новая Деревня, с. Новые Ключищи, д. Кривая Шелокша, д. Новая Пунерь, с. Семеть, д. Чаглава, с. Большое Мокрое, д. Зеледино, с. Елховка	2857	75	
10, 38	Н. Ликеевская ВА	ВА	д. Новоликеево, д. Ветчак, д. Толстобино, д. Починок, д. Караулово, д. Студенец	3635	50	
11, 39	Подлесовская ВА	ВА	с. Слободское, д. Подлесово, д. Спирино, д. Шмойлово, д. Горный Борок	1513	50	
12, 40	Прокошевская ВА	ВА	с. Толмачево, п. Искра, с. Ляписи, д. Красносело, д. Попадейка, д. Серково, д. Семенцево, д. Цедень, д. Шерменево, д. Козловка, д. Конновка, д. Докукино, д. Прокошево, д. Волчиха, д. Красногорка	1634	50	
13, 41	Ройкинская ВА	ВА	п. Селекционной Станции, д. Ройка, п. Опытный, п. Садовский, с. Федяково, п. Культура	3936	75	
14, 42	Чернухинская ВА	ВА	д. Красногорка, д. Грязновка, с. Шелокша, д. Каменка, д. Келейниково, д. Старые Ключищи, д. Новониколаевка, д. Лапшлей, д. Мешиха, д. Вершинино, д. Владимировка, с. Выездное, с. Вередеево, с. Чернуха, д. Майдан	4441	100	
15, 43	Чернышихинская ВА	ВА	д. Соколищи, с. Лопатищи, д. Рамешки, д. Прокошевка, с. Соколово, д. Большое Лебедево, с. Чернышиха, д. Коровино, д. Высоково, д. Игрищи, с. Игумново, д. Починок, д. Крутец, д. Сонино	1085	50	
16	Б-Ельнинский ФАП	ФАП	с. Большая Ельня	438	0	
17	Варварский ФАП	ФАП	с. Варварское, с. Завражная Слобода, д. Долгая Поляна, д. Семенищи	67	0	
18	В-Вражский ФАП	ФАП	с. Великий Враг, д. Зименки	427	0	
19	Ветчаковский ФАП	ФАП	д. Ветчак, д. Студенец, д. Починок	312	0	
20	Вязовский ФАП	ФАП	с. Вязовка, д. Митино	1530	0	
	Зелединский ФАП	ФАП	д. Зеледино	0	0	Закрытие ФАП
21	Зименковский ФАП	ФАП	д. Зименки	345	0	
22	Игумновский ФАП	ФАП	с. Игумново, д. Починок	166	0	
23	Кузьминский ФАП	ФАП	д. Кузьминка	647	0	

24	Михальчиковский ФАП	ФАП	д. Михальчиково, д. Карабатово	565	0	
	Подвалихинский ФАП	ФАП	д. Подвалиха, д. Муханово, д. Караулово	0	0	Закрытие ФАП
25	Работкинский ФАП	ФАП	с. Работки	374	0	
	Ржавский ФАП	ФАП	д. Ржавка	0	0	Закрытие ФАП
	Семетский ФАП	ФАП	д. Семеть, д. Новая Пунерь, д. Кривая Шелокша	0	0	Закрытие ФАП
27	Слободской ФАП	ФАП	с. Слободское, д. Спирино	316	0	
	Толмачевский ФАП	ФАП	д. Толмачево, д. Искра, д. Цедень, д. Шерменево, д. Серково	0	0	Закрытие ФАП
26	Утечинский ФАП	ФАП	д. Утечино, д. Анкудиновка, ст. Анкудиновка	104	0	
28	ФАП п. Дружный	ФАП	п. Дружный	2082	0	
29	Федяковский ФАП	ФАП	с. Федяково, п. Опытный, п. Культура	688	0	
30	Фроловский ФАП	ФАП	д. Фроловское, д. Черемисское, п. Черемисский, д. Крутая	392	0	
31	Чаглавский ФАП	ФАП	д. Чаглава, с. Новые Ключищи, с. Елховка	643	0	
	Чеченинский ФАП	ФАП	д. Чеченино	0	0	Закрытие ФАП
32	Шавский ФАП	ФАП	с. Шава	286	0	
33	Шелокшанский ФАП	ФАП	д. Мешиха, д. Старые Ключищи, д. Вершинино, д. Владимировка	2096	0	ОВОП
	Итого	Домовые хозяйства – 16 ед.		122369	2825	
1,1 3	ГБУЗ НО "Кулебакская ЦРБ"	ЦРБ	г. Кулебаки, с. Ломовка, с. Шилокша, с. Мурзицы, р.п. Велетьма, д. Серебрянка, п. Совхозный, д. Тумалейка, д. Пушлей, д. Благовещенка, д. Красный Родник, п. Первомайский, п. Молочная Ферма, д. Михайловка, д. Кутузовка, д. Знаменка, д. Красновка, п. Лесозавода, д. Петровка	32518	1000	
	Меляевская участковая больница	УБ	р.п.Гремячево.д Меляево.с.Теплово	2350	0	Реорганизация путем объединения с Гремячевской ВА
2	Гремячевская врачебная амбулатория	ВА	р.п.Гремячево	2781	130	
3	Саваслейская врачебная амбулатория	ВА	с.Саваслейка,п. Мыза,д.Новая Саваслейка,д.Горбачиха	2490	30	
4	Велетьменский ФАП	ФАП	р.п.Велетьма	967	0	

5	Ломовский ФАП	ФАП	с.Ломовка	1530	0	
6	Михайловский ФАП	ФАП	д.Михайловка,д.Кутузовка,д.Знаменка,д.Красновка,п.Лесозавода,д.Петровка	154	0	
7	Мурзицкий ФАП	ФАП	с.Мурзицы	1730	0	
8	Первомайский ФАП	ФАП	п.Первомайский	293	0	
9	Серебрянский ФАП	ФАП	д.Серебрянка,п.Совхозный,д.Тумалейка,д.Пушлей,д.Благовещенка,д.Красный Родник	240	0	
10	Тепловский ФАП	ФАП	с.Теплово	1785	0	строительство взамен существующего
11	ФАП Молочная Ферма	ФАП	п.Молочная Ферма	201	0	строительство взамен существующего
12	Шилокшанский ФАП	ФАП	с.Шилокша	1134	0	
	Итого	Домовые хозяйства – 2 ед.		48173	1160	
1	ГБУЗ НО "Лукояновская ЦРБ"	ЦРБ	г.Лукоянов, с.Б.Мамлеево, с.Мерлиновка, с.Надежинка, с.Неверово, д.Николаневка, д.Фоминки, с.Саврасово, с.Ульяново, с.Т.Майдан, с.Б.Аря, с.Гютюши, д.Докучаево, с.Крюковка, с.Сонино, с.Лопатино, с.Гаврилово, с.Владимировка, с.Чуфарово, с.Иванцево, с.Поя, с.М.Мамлеево, д.Волчиха, д.Н.Дар, п.Городок, с.Гари, с.Новоселки, с.Пичингуши, с.Перемчалки, с.Александровка, д.Березовка, с.Кудеярово	23959	750	
2,3 2	Разинская больница	ГБ	р.п.им.Ст.Разина, с.Покровка, д.Бутская, с.Санки, д.Орловка, с.Н.Михайловка, с.Печи, п.Средний, п.Полевой, п.Панзелка, п.Курилиха	2307	100	УБ
3	Больше-Маресьевская УБ	УБ	с.Б.Маресьево, с.Кельдюшево, с.Елфимово, с.М.Поляна, с.Кр.Поляна, с.Чиргуши, с.Никулино, с.Нехорошево, д.М.Васильевка, п.Ладыгино	1325	0	ФАП
4	Шандровская УБ	УБ	с.Шандрово, с.С.Майдан, с.Н.Майдан, с.Салдоманово, с.Атингеево, с.Мессинговка	911	15	
5	Ульяновская ВА	ВА	микрорайон №2 с. Ульяново	2527	60	
6	Атингеевский ФАП	ФАП	с. Атингеево	341	0	
	Берёзовский ФАП	ФАП	с. Берёзовка	59	0	Закрытие ФАП
7	Больше-Арский ФАП	ФАП	с. Большие Ари, с.Докучаево	516	0	
8	Больше-Мамлеевский ФАП	ФАП	с. Большое Мамлеево	641	0	

	Бутский ФАП	ФАП	п. Бутский	52	0	Заккрытие ФАП
9	Владимировский ФАП	ФАП	с. Владимировка	212	0	
	Гарской ФАП	ФАП	с. Гари	66	0	Заккрытие ФАП
10	Елфимовский ФАП	ФАП	с. Елфимово	199	0	
11	Иванцевский ФАП	ФАП	с. Иванцево	618	0	
	Красно-Полянский ФАП	ФАП	с. Красная Поляна	46	0	Заккрытие ФАП
12	Крюковский ФАП	ФАП	с. Крюковка	460	0	
13	Кудеяровский ФАП	ФАП	с. Кудеярово	1959	0	
14	Лопатинский ФАП	ФАП	с. Лопатино, с. Гаврилово	549	0	
15	Мало-Мамлеевский ФАП	ФАП	с. Малое Мамлеево	487	0	
16	Мало-Полянский ФАП	ФАП	с. Малая Поляна	239	0	
17	Мерлиновский ФАП	ФАП	с. Мерлиновка, с. Надёжинка, п. Гарской	176	0	
18	Неверовский ФАП	ФАП	с. Неверово	207	0	
19	Нехорошевский ФАП	ФАП	с. Нехорошево	195	0	
20	Никулинский ФАП	ФАП	с. Никулино	273	0	
	Ново-Михайловский ФАП	ФАП	с. Новая Михайловка	69	0	Заккрытие ФАП
21	Новосёлковский ФАП	ФАП	с. Новосёлки	117	0	
	Перемчалковский ФАП	ФАП	с. Перемчалки	54	0	Заккрытие ФАП
22	Печинский ФАП	ФАП	с. Печи	320	0	
23	Пичингушский ФАП	ФАП	с. Пичингуши	194	0	
24	Пойский ФАП	ФАП	с. Поя	276	0	
25	Покровский ФАП	ФАП	с. Покровка	168	0	
	Романовский ФАП	ФАП	с. Романовка	26	0	Заккрытие ФАП
26	Саврасовский ФАП	ФАП	с. Саврасово	422	0	
27	Салдоманов-Майданский ФАП	ФАП	с. Салдоманов Майдан	175	0	
28	Санковский ФАП	ФАП	с. Санки	100	0	

29	Тольско-Майданский ФАП	ФАП	с. Тольский Майдан	656	0	
30	Ульяновский ФАП	ФАП	с. Ульяново	688	0	
31	Чиргушский ФАП	ФАП	с. Чиргуши	264	0	
	Чуфаровский ФАП	ФАП	с. Чуфарово	57	0	Заккрытие ФАП
	Итого			41910	925	
1,2 6	ГБУЗ НО "Лысковская ЦРБ"	ЦРБ	г. Лысково	36981	600	
			д. Головково			
			д. Неверово			
			с. Асташиха			
			с. Белозериха			
			п. Березки			
			с. Валава			
			д. Княжиха			
			с. Стрелка			
			с. Кириково			
			с. Ляпуны			
			с. Красная Лука			
			с. Летнево			
			д. Ермолино			
			д. Монори			
			д. Большое Шипилово			
			д. Малое Шипилово			
д. Богомолово						
д. Белавино						
д. Баранниково						
д. Малиновка						

			с. Преснецово			
			д. Кокореково			
			с. Трофимово			
			д. Лысая Гора			
2,2 5	Валковская участковая больница	УБ	с. Валки	1765	90	
			п. Бор			
			с. Великовское			
			п. Верхний Красный Яр			
			п. Керженец			
			д. Комариха			
			п. Макарьево			
			с. Нижний Красный Яр			
			с. Сельская Маза			
			д. Черная Маза			
			д. Хохолевка			
3	Барминская врачебная амбулатория	ВА	с. Бармино	1832	30	
			п. Анатольевка			
			с. Варганы			
			д. Кременки			
4	Кисловская врачебная амбулатория	ВА	д. Бахмут	1505	0	ФАП
			д. Брюханово			
			с. Дубенцино			
			с. Егорьевское			
			д. Елевка			
			с. Кисловка			
д. Кожино						

			с. Кольчево			
			д. Лыткино			
			с. Окишино			
			д. Покровка			
			д. Саревка			
			с. Семово			
			д. Сумкино			
			п. Нива			
			д. Уткино			
			с. Юткино			
5	Леньковская врачебная амбулатория	ВА	с. Леньково	1831	30	
			д. Гутино			
			п. Друг Крестьянина			
			д. Коноплянка			
			д. Коробиха			
			д. Курбатиха			
			д. Лебедиха			
			д. Лужки			
			с. Негоново			
			с. Никольское			
			д. Перелетиха			
			с. Плотинское			
			с. Ратунино			
			п. Труд			
			с. Чернуха			
6	Просецкая врачебная	ВА	с. Просек	1536	0	ФАП (строительство нового здания)

	амбулатория		с. Красный Оселок			
			д. Ерзовка			
			с. Исады			
			п. Красновидово			
			п.Крестьянка			
			п. Новинки			
			п. Очаиха			
7	Асташихинский ФАП	ФАП	с. Асташиха	148	0	
8	Белозерихинский ФАП	ФАП	с. Белозериха	379	0	
			п. Березки			
9	Борский ФАП	ФАП	п. Бор	231	0	
			с. Сельская Маза			
10	Валавский ФАП	ФАП	с. Валава	303	0	
			д. Княжиха			
			с. Стрелка			
11	Варганский ФАП	ФАП	с. Варганы	409	0	
12	Великовский ФАП	ФАП	с. Великовское	359	0	
			д. Комариха			
13	Елховский ФАП	ФАП	д. Елховка	179	0	
			д. Казыевка			
			д. Каменка			
14	Кириковский ФАП	ФАП	с. Кириково	804	0	
			с. Ляпуны			
			с. Красная Лука			
15	Красно-Осельский ФАП	ФАП	с. Красный оселок	604	0	
			с. Ляпуны			

			п. Крестьянка			
			п. Очаиха			
			п. Красновидово			
			п. Новинки			
16	Кременковский ФАП	ФАП	д. Кременки	326	0	
17	Летневский ФАП	ФАП	с. Летнево	626	0	
			д. Ермолино			
			д. Монори			
			д. Большое Шипилово			
			д. Малое Шипилово			
			д. Богомолово			
			д. Белавино			
д. Баранниково						
18	Малиновский ФАП	ФАП	д. Малиновка	346	0	
			с. Преснецово			
			д. Кокореково			
19	Никольский ФАП	ФАП	с. Никольское	602	0	
			д. Лебедиха			
			д. Д.Перелетиха			
			с. Чистое Поле			
20	Петровский ФАП	ФАП	п. Вадимовка	284	0	
			с. Петровка			
21	Трофимовский ФАП	ФАП	д. Лывы	1507	0	
			с. Трофимово			
22	Ушаковский ФАП	ФАП	д. Лысая Гора	224	0	
			д. Ушаковка			

			с. Исады			
			с. Окишино			
23	Черномазский ФАП	ФАП	с. Черная Маза	267	0	
			д. Хохолевка			
24	Чернухинский ФАП	ФАП	с. Чернуха	371	0	
			д. коробиха			
			д. Коноплянка			
			д. Лужки			
			с. Плотинское			
27	Берендеевский ФАП					Строительство ФАП
	Итого	Домовые хозяйства – 12 ед.		53838	750	
1	ГБУЗ НО "Навашинская ЦРБ"	ЦРБ	г.Навашино, с.Б-Окулово, д.М-Окулово, с.Сонино, д.Горицы, с.Новашино, д.Угольное, с.Монаково, с.Коробково, с.Ефаново, п.Степурино, с.Натальино, д.Родяково, д.Левино, д.Рогово, д.Салавирь, д.Румасово, с.Поздняково, п.Теша, с.Валтово, д.Степурино, р-д Велетьма, д.Ярцево, р-д Приокский, д.Бельтеевка, д.Ольховка, д.Князево, д.Безверниково, д.Малышево, д.Красный Октябрь, д.Петряево, д.Анцифрово, д.Кутарино, д.Покров, д.Волосово, с.Чудь, д.Мартюшиха, д.Трудовик, с.Спас-Седчено, с.Дедово, д.Кониловка, п.Судострой, д.Родиониха, д.Ефремово, д.Кондраково, р-д Валтово, д.Пустынь, д.Кистаново, д.Бобровка	21944	400	
2	Поздняковская ВА	ВА	с.Поздняково, д.Малышево, д.Красный Октябрь, д.Петряево, д.Анцифрово, д.Кутарино	685	30	ОВОП (строительство нового здания)
3	Пустынская ВА	ВА	д.Валтово, д.Пустынь, д.Кистаново	294	0	ФАП
4	Тешинская ВА	ВА	п.Теша	1007	0	ФАП (строительство нового здания)
5	Б-Окуловский ФАП	ФАП	с.Б-Окулово	1548	0	
6	Горицкий ФАП	ФАП	д.Горицы	119	0	строительство взамен существующего
7	Ефановский ФАП	ФАП	с.Ефаново, д.Корниловка, п.Судострой, д.Родиониха, д.Ефремово, д.Кондраково	384	0	
8	Коробковский ФАП	ФАП	д.Коробково, д.Трудовик, с.Спа-Седчено, с.Дедово	349	0	
	Левинский ФАП	ФАП	д.Левино	81	0	Закрытие ФАП

9	М-Окуловский ФАП	ФАП	д.М-Окулово, д.Ярцево	248	0	строительство взамен существующего
10	Монаковский ФАП	ФАП	с.Монаково, д.Чудь, д.Мартюшиха	189	0	
11	Натальинский ФАП	ФАП	с.Натальино, п.Мещерское, п.Масловское, р-зд Велетьма	1036	25	ОВОП(строительство нового здания)
12	Новошинский ФАП	ФАП	с.Новошино, д.Ольховка, д.Князево, Безверниково	414	0	
13	Роговский ФАП	ФАП	д.Рогово, д.Степурино	151	0	строительство взамен существующего
	Родяковский ФАП	ФАП	д.Родяково	195	0	Закрытие ФАП
	Румасовский ФАП	ФАП	д.Бобровка, д.Румасово	53	0	Закрытие ФАП
14	Салавирский ФАП	ФАП	д.Салавирь	172	0	строительство взамен существующего
15	Сонинский ФАП	ФАП	с.Сонино, д.Бельтеевка	222	0	строительство взамен существующего
16	Степуринский ФАП	ФАП	п.Степурино, р-зд Валтово	407	0	
	Угольновский ФАП	ФАП	д.Угольное, д.Покров, д.Волосово	81	0	Закрытие ФАП
	Итого	Домовые хозяйства – 5 ед.		29579	455	
1,3 1	ГБУЗ НО "Павловская ЦРБ"	ЦРБ	г.Павлово, г.Ворсма, г.Горбатов, д.Борок, д.Верхнее Кожуково, д.Лисенки, д.Мещера, д.Мунькино, д.Нижнее Кожуково, д.Низково, с.Окулово, д.Пестряково, д.Погорелка, д.Поляна, д.Попадьино, д.Пруды, д.Сосновка, с.Чмучтово, д.Чубалово, р.п.Тумботино, д.Бабасово, д.Большое Окское, д.Венец, д.Козловка, д.Малое Окское, д.Новое Щербинино, д.Самойловка, д.Санницы, д.Старое Щербинино, д.Степаньково, д.Щелково, д.Щепачиха, д.Шульгино, С.Абабково, д.Гомзово, д.Жестелево, д.Захарово, д. Касаново, д.Комарово, д.Малая Тарка, д.Медвежье, д.Молодежный, с.Вареж, д. Аксентьево, д. Бандино, с. Большое Иголкино, д. Буженово, д. Вакулово, д. Выборково, д. Горбаново, д. Криуша, д. Кряжи, д. Липовицы, д. Лохани, с. Малое Иголкино, д. Максаково, д. Михалицы, д. Мошково, д. Ново, д. Пурка, д. Чирьево, д. Чирятьево, д. Шамшилово, д. Юрьевец, с. Грудцино, д. Долотково, д.Дуброво, д. Кишкино, с. Фроловское, д. Чудиново, д. Лаптево, с. Большое Давыдово, с. Большое Мартово, д. Булатниково, с. Детково, д. Малое Мартово, д. Мордовское, д. Чернеево, д. Шишкино, с. Ярымово, д. Ясенцы, д. Ворвань, д. Кишемское, д. Коровино, д. Рыбино, с. Таремское, д. Александровка, д. Амачкино, д. Долгово, д. Завалищи, д. Заплатино, д. Крюки, д. Меленки, д. Молявино, д. Шепелево	95732	1400	
2	Городская больница № 2 ГБУЗ НО "Павловская ЦРБ"	ГБ	г.Павлово	12795	250	

3	Ворсменская городская больница	ГБ	г.Ворсма , с.Грудцино, д. Долотково,д. Дуброво, д.Кишкино, д.Фроловское, д.Чудиново, с.Ясенцы, д.Ворвань, д.Кишемское , д.Коровино, д.Рыбино,д. Захарово, д.Комарово, д.Гомзово	13459	250	
4	Горбатовская городская больница	ГБ	г. Горбатов, д.Борок, д.Верхнее Кожухово, д.Лисенки, д.Мещера, д.Мунькино, д.Нижнее Кожухово, д.Низково, с.Окулово, д.Пестряково, д.Погорелка, д.Поляна д.Попадьино, д.Пруды, д.Сосновка, с.Чмучтово, д.Чубалово	2570	150	ВА
5	Тумботинская больница ГБУЗ НО "Павловская ЦРБ"	ГБ	р.п.Тумботино д.Бабосово, д.Большое Окское, д.Венец, д.Козловка, д.Малок Окское, д.Новое, д.Щербинино, д.Старое Щербинино, д.Самойловка, д.Санницы, д.Степаньково, д.Шульгино, д.Щелково , д.Щепачиха	8881	150	
6	Детская больница "Айболит" ГБУЗ НО "Павловская ЦРБ"	ДГБ	г.Павлово, г.Ворсма, г.Горбатов, д.Борок, д.Верхнее Кожухово, д.Лисенки,д.Мещера, д.Мунькино, д.Нижнее Кожухово, д.Низково, с.Окулово, д.Пестряково, д.Погорелка, д.Поляна, д.Попадьино, д.Пруды, д.Сосновка, с.Чмучтово, д.Чубалово, р.п.Тумботино, д.Бабасово, д.Большое Окское, д.Венец, д.Козловка, д.Малое Окское, д.Новое Щербинино, д.Самойловка, д.Санницы, д.Старое Щербинино д.Степаньково д.Щелково, д.Щепачиха, д.Шульгино, С.Абабково, д.Гомзово, д.Жестелево, д.Захарово,д. Касаново, д.Комарово, д.Малая Тарка, д.Медвежье, д.Молодежный , с.Вареж, д. Аксентьево, д. Бандино, с. Большое Иголкино, д. Буженово, д. Вакулово, д. Выборково, д. Горбаново, д. Криуша, д. Кряжи, д. Липовицы, д. Лохани, с. Малое Иголкино, д. Максaково, д. Михалицы, д. Мошково, д. Ново, д. Пурка, д. Чирьево, д. Чирятьево, д. Шамшилово, д. Юрьеvec, с Грудцино, д. Долотково, д.Дуброво, д. Кишкино, с. Фроловское , д. Чудиново, д. Лаптево, с. Большое Давыдово, с. Большое Мартово, д. Булатниково, с. Детково, д. Малое Мартово, д. Мордовское, д. Чернеево , д. Шишкино, с. Ярымово, д. Ясенцы, д. Ворвань, д. Кишемское, д. Коровино, д. Рыбино, с. Таремское, д. Александровка, д. Амачкино, д. Долгово, д. Завалищи, д. Заплатино, д. Крюки, д. Меленки, д. Молявино, д. Шепелево	17503	900	

7	Родильный дом ГБУЗ НО "Павловская ЦРБ"	РД	г.Павлово, г.Ворсма, г.Горбатов, д.Борок, д.Верхнее Кожуково, д.Лисенки,д.Мещера, д.Мунькино, д.Нижнее Кожухово, д.Низково, с.Окулово, д.Пестряково, д.Погорелка, д.Поляна, д.Попадьино, д.Пруды, д.Сосновка, с.Чмутово, д.Чубалово, р.п.Тумботино, д.Бабасово, д.Большое Окское, д.Венец, д.Козловка, д.Малое Окское, д.Новое Щербинино, д.Самойловка, д.Санницы, д.Старое Щербинино д.Степаньково д.Щелково, д.Щепачиха, д.Шульгино, С.Абабково, д.Гомзово, д.Жестелево, д.Захарово,д. Касаново, д.Комарово, д.Малая Тарка, д.Медвежье, д.Молодежный , с.Вареж, д. Аксентьево, д. Бандино, с. Большое Иголкино, д. Буженово, д. Вакулово, д. Выборково, д. Горбаново, д. Криуша, д. Кряжи, д. Липовицы, д. Лохани, с. Малое Иголкино, д. Максаково, д. Михалицы, д. Мошково, д. Ново, д. Пурка, д. Чирьево, д. Чирятьево, д. Шамшилово, д. Юрьеvec, с Грудцино, д. Долотково, д.Дуброво, д. Кишкино, с. Фроловское , д. Чудиново, д. Лаптево, с. Большое Давыдово, с. Большое Мартово, д. Булатниково, с. Детково, д. Малое Мартово, д. Мордовское, д. Чернеево , д. Шишкино, с. Ярымово, д. Ясенцы, д. Ворвань, д. Кишемское, д. Коровино, д. Рыбино, с. Таремское, д. Александровка, д. Амачкино, д. Долгово, д. Завалищи, д. Заплатино, д. Крюки, д. Меленки, д. Молявино, д. Шепелево	45667	200	
8	Стоматологическая поликлиника ГБУЗ НО "Павловская ЦРБ"	СП	г.Павлово, г.Ворсма, г.Горбатов, д.Борок, д.Верхнее Кожуково, д.Лисенки,д.Мещера, д.Мунькино, д.Нижнее Кожухово, д.Низково, с.Окулово, д.Пестряково, д.Погорелка, д.Поляна, д.Попадьино, д.Пруды, д.Сосновка, с.Чмутово, д.Чубалово, р.п.Тумботино, д.Бабасово, д.Большое Окское, д.Венец, д.Козловка, д.Малое Окское, д.Новое Щербинино, д.Самойловка, д.Санницы, д.Старое Щербинино д.Степаньково д.Щелково, д.Щепачиха, д.Шульгино, С.Абабково, д.Гомзово, д.Жестелево, д.Захарово,д. Касаново, д.Комарово, д.Малая Тарка, д.Медвежье, д.Молодежный , с.Вареж, д. Аксентьево, д. Бандино, с. Большое Иголкино, д. Буженово, д. Вакулово, д. Выборково, д. Горбаново, д. Криуша, д. Кряжи, д. Липовицы, д. Лохани, с. Малое Иголкино, д. Максаково, д. Михалицы, д. Мошково, д. Ново, д. Пурка, д. Чирьево, д. Чирятьево, д. Шамшилово, д. Юрьеvec, с Грудцино, д. Долотково, д.Дуброво, д. Кишкино, с. Фроловское , д. Чудиново, д. Лаптево, с. Большое Давыдово, с. Большое Мартово, д. Булатниково, с. Детково, д. Малое Мартово, д. Мордовское, д. Чернеево , д. Шишкино, с. Ярымово, д. Ясенцы, д. Ворвань, д. Кишемское, д. Коровино, д. Рыбино, с. Таремское, д. Александровка, д. Амачкино, д. Долгово, д. Завалищи, д. Заплатино, д. Крюки, д. Меленки, д. Молявино, д. Шепелево	95732	400	
9,2 6	Абабковская сельская врачебная амбулатория	СВА	с.Абабково , д. Жестелево, д. Касаново, д. М.Тарка, д. Медвежье, п. Молодежный	1545	70	
10, 29	Таремская сельская врачебная амбулатория	СВА	с Таремское , д. Завалищи, д. Заплатино д. Крюки , д. Молявино, д. Меленки, д.Долгово, д. Вареж,д. Большое Иголкино , д. Лохани . Д. Максаково, д. Малое Иголкино, д. Пурка, д. Юрьеvec, д. Аксентьево, д. Криуша, д. Кряжи , д. Чирятьево	2970	50	
11, 30	Ясенецкая сельская врачебная амбулатория	СВА	д.Ясенцы	1546	70	

12	Варежский ФАП	ФАП	с.Вареж, д. Пурка, д. Криуша, д. Ново	479	0	
13	Кряжовский ФАП	ФАП	д.Кряжи, д.Мошково, д.Михалицы, д.Бандино	112	0	
14	Лоханский ФАП	ФАП	д.Лохани, д. Меленки, д. Юрьеvec	236	0	
15	Мало-Иголкинский ФАП	ФАП	с.. Малое Иголкино, д. Большое Иголкино, д.Аксентьево, д.Чирятьево, д. Максаково, д.Шамшилово	209	0	
16	Молявинский ФАП	ФАП	д.Молявино, д.Долгово, д. Амачкино, д.Александровка, д.Шепелево	544	0	
17	ФАП с. Грудцино	ФАП	с. Грудцино, д.Долотково, д.Фроловское, д.Дуброво	1309	0	
18	ФАП д. Кишкино	ФАП	д. Кишкино	93	0	
19	ФАП д. Комарово	ФАП	д.Комарово, д.Гомзово,д. Захарово	525	0	
20	ФАП д. Коровино	ФАП	д.Коровино, д. Кишемское, д.Ворвань, д. Рыбино	405	0	
21	ФАП НПС Степаньково	ФАП	д.НПС Степаньково, д. Степаньково	119	0	
22	ФАП с Чмутово	ФАП	с.Чмутово, д. Сосновка, д. Пруды, д. Погорелка, д. Борок, д. Окулово, д.Лисенки, д. Мещера, д. Мунькино	249	0	
23	ФАП д. Щепачиха	ФАП	д.Щепачиха, д. Щелково, д. Бабосово	173	0	
24	Чернеевский ФАП	ФАП	д.Чернеево, д. Шишкино, д. Детково	116	0	
25	Ярымовский ФАП	ФАП	д. Большое Мартово, д. Малое Мартово, д.Булатниково, д.Мордовское, с.Ярымово	923	0	
27	Офис врача общей практики с. Большое Давыдово	ОВОП	с. Б. Давыдово	1526	10	
28	Офис врача общей практики д. Лаптево	ОВОП	д. Лаптево	1206	10	
32	ФАП д.Старое Щербинино		д.Ст. Щербинино			
	Итого	Домовые хозяйства – 5 ед.		306624	3910	
1	ГБУЗ НО "Первомайская ЦРБ"	ЦРБ	г. Первомайск,с. Шутилово, п. Корсаково, п. Никольский, п. Пушкино,с. Обухово, д. Малиновка, с. Пандас п. Берещино, д. Берещино д. Петровка, д. Каналгуши, д. Григорьевка, д. Цыгановка,с. Нелей, д. Пруды, с. Русиново, д. Гремячка, д. Елховка, д. Елев Враг,с. Николаевка, д. Аксел, д. Верзеляй, д. Урей, д. Карамзиновка	17845	500	

2,1 3	Рогожская СВА	СВА	с. Успенское, с. Кошелиха, п. Прибрежный, с. Большой Макателем, с. Бабино, д. Комкино, с. Хозино, с. М. Макателем, с. Лапша, п. Рогожинский	1062	75	
3,1 4	Сатисская ВА	ВА	р.п. Сатис	1382	100	
4	Берещинский ФАП	ФАП	п. Берещино, д. Берещино	290	0	
5	Кошелихинский ФАП	ФАП	с. Кошелиха, с. Бабино, д. Комкино, п. Прибрежный, с. Хозино	464	0	строительство взамен существующего
6	Мало-Макателемский ФАП	ФАП	с. М.Макателем, с. Лапша, с. Рогожка	212	0	строительство взамен существующего
7	Нелейский ФАП	ФАП	с. Нелей, д. Пруды, с. Русиново, д. Гремячка, д. Елховка, д. Елев Враг	182	0	строительство взамен существующего
8	Николаевский ФАП	ФАП	с. Николаевка, д. Аксел, д. Верзелей, д. Урей, д. Карамзиновка	322	0	строительство взамен существующего
9	Обуховский ФАП	ФАП	с. Обухово, д. Малиновка, с. Пандас	164	0	
10	Петровский ФАП	ФАП	д. Петровка, д. Каналгуши, д. Григорьевка, д. Цыгановка	269	0	
11	Успенский ФАП	ФАП	с. Успенское	104	0	
12	Шутиловский ФАП	ФАП	с. Шутилово, п. Корсаково, п. Никольский, п. Пушкино	360	0	
	Итого	Домовые хозяйства – 1 ед.		22656	675	
1	ГБУЗ НО "Перевозская ЦРБ"	ЦРБ	г. Перевоз, д. Коноплянка, д. Чергать, с. Палец, п. Широкий, д. Вязовка, д. Дубки, с. Тилинино, п. Центральный, с. Сунеево, с. Танайково, д. Борок, д. Карташиха, д. Беляниха, с. Шпилево, д. Киселиха, д. Сквозново, д. Фатьянково, д. Орлово, д. Медведково, с. Поляна, д. Селищи, д. Зключная, с. Ичалки, д. Красная горка, с. Большие Кемары, д. Малые Кемары, д. Выжлеи, с. Вельдеманово, д. Зименки, с. Ревезень, участок Новый путь, пос. им. Дзержинского, д. Смородиха, с. Мармыжи, с. Пилекшево, д. Козловка, с. Балахна, с. Дубское, д. Чепас, с. Ягодное, д. Ковалево, с. Гридино, с. Каменка, д. Павловка, с. Крутое, с. Шершово, д. Горышкино, с. Корсаково	14315	150	
2	Вельдемановский ФАП	ФАП	с. Вельдеманово, д. Зименки	273	0	
3	Дзержинский ФАП	ФАП	п. им. Дзержинского, д. Смородиха, д. Мармыжи	325	0	
4	Дубской ФАП	ФАП	с. Дубское, д. Чепас	660	0	
5	Ичалковский ФАП	ФАП	с. Ичалки, д. Красная горка	589	0	
6	Каменский ФАП	ФАП	с. Каменка, д. Павловка, д. Крутое	192	0	строительство взамен существующего
7	Б.Кемарский ФАП	ФАП	с. Большие Кемары, д. Малые Кемары, д. Выжлеи	240	0	

	Корсаковский ФАП	ФАП	с.Корсаково	47	0	Закрытие ФАП
8	Палецкий ФАП	ФАП	с.Палец, п.Широкий, д.Вязовка,д.Дубки	178	0	
	Пилекшевский ФАП	ФАП	д.Пилекшево,д.Козловка,д.Балахна	30	0	Закрытие ФАП
9	Полянский ФАП	ФАП	с.Поляна,д.Селищи, д.Заключная	284	0	
10	Ревезенский ФАП	ФАП	с.Ревезень,уч.Новый путь	318	0	
11	Сунеевский ФАП	ФАП	с.Сунеево	93	0	
12	Танайковский ФАП	ФАП	с.Танайково, д.Борок,д.карташиха, д.Беляниха	621	0	
13	Тилининский ФАП	ФАП	с.Тилинино	390	0	
14	Центральный ФАП	ФАП	п.Центральный	526	0	
15	Шершовский ФАП	ФАП	с.Шершово,д.Горышкино	86	0	
16	Шпилевский ФАП	ФАП	с.Шпилево, д.Киселиха, д.сквозново, д.Фатьянково, д.Орлово,д.Медведково	308	0	
17	Ягодинский ФАП	ФАП	с.Ягодное, д.Ковалево,д.Гридино	467	0	
	Итого	Домовые хозяйства – 7 ед.		19957	150	
1,2 7	ГБУЗ НО "Пильнинская ЦРБ"	ЦРБ	Ваньково, М- Андосово, Владимировка, Ожгибовка, Заря, Ащериха, Столбищи, Буденовка, Старинское, Соколиха, Б- Андосово, Гари, Алексеевка, Я - Поляна, Разъезд Андосово, Тенекаево, Борнуково, Архангеловка, Княжиха, Жданово, Мамешево, Кисленка, Юморга, Деяново, Романовка, Саранка, Шахово, Арьевка, Л - Поляна, Рыхловка, Межное Майдан, Алисаново, Левашовка, Б - Александровка, Озеровка, Андреевка, Беловка, Тимофеевка, Ульяновка, Мальцево, Болобоново, Борщиково, Плетниха, Бортсурманы, Ягодное, Козловка, Рословка, Ялма, Озерки, Барятино, Карачары,Наваты, М -Майдан,Добровольевка, Балеевка, Ст - Мочалеи,Куликовка, Н- Мочалеи, Кр. Горка, Каменка, Романовка, Н - Никольское, Бакшандино, Языково, Лекаревка, Курмыш, Петряксы, Калиновка, Знаменское, Медяна. р.п. Пильна: Ул. Ленина, 2 Набережная, пл. Революции, Советская, мкн. Западный, Садовая, пер. Центральный, Строителей, Революции, Пушкина, пер. Больничный, Колхозная, Юбилейная, 40 лет Победы, Тарлыкова, Молодежная, Т - Мартемьяновой, Школьная, Солнечная, Шалаева, Блохина, Новая, 1 Мая, Урицкого, Речная, Коммуны, Октябрьская, Калинина, Парковая, Вишневая, Свободы, 1 Набережная, Карла Маркса, пл. Советская, пос. Южный, Вокзальная, Мира, Дружбы, летчика Морозова, Цветочная, Гагарина, Спортивная, Сиреневая, Рябиновая	19940	300	
2,2 5	Курмышская участковая больница	УБ	Курмыш, Мальцево, Б - Александровка, Деяново	1887	100	ВА

3	Медянская участковая больница	УБ	Медяна, Озерки, Каменка, Бакшандино	1354	50	ВА
4,2 6	Петряксинская участковая больница	УБ	Петряксы, Калиновка, Кр. Горка, Н - Мочалеи, Ст - Мочалеи, Знаменское, Балеевка, Языково, Барятино, Наваты	3200	100	
	Бакшандинский ФАП	ФАП	Бакшандино	64	0	Закрытие ФАП
	Балеевский ФАП	ФАП	Балеевка	46	0	Закрытие ФАП
5	Барятинский ФАП	ФАП	Барятино, Карачары	155	0	
30	Б - Александровский ФАП	ФАП	Б - Александровка, Алисаново, Левашовка, Озеровка, Андреевка, Беловка, Тимофеевка, Ульяновка	176	0	строительство взамен существующего
6	Б - Андосовский ФАП	ФАП	Б - Андосово, Гари, Алексеевка, Я - Поляна, Разъезд Андосово	192	0	
7	Бортсурманский ФАП	ФАП	Бортсурманы, Ягодное, Козловка, Рословка, Ялма	697	0	
8	Деяновский ФАП	ФАП	Деяново, Романовка	501	0	
9	Ждановский ФАП	ФАП	Жданово, Мамешево	381	0	
10	Каменский ФАП	ФАП	Каменка, Романовка, Н - Никольское	301	0	
	Кисленский ФАП	ФАП	Кисленка	111	0	Закрытие ФАП
11	Княжегорский ФАП	ФАП	Княжиха	274	0	строительство взамен существующего
12	Красногорский ФАП	ФАП	Кр. Горка	1569	0	
13	М - Андосовский ФАП	ФАП	М - Андосово, Владимировка, Старинское, Соколиха	428	0	строительство взамен существующего
14	Мальцевский ФАП	ФАП	Мальцево, Болобоново, Борщиково, Плетниха	313	0	
15	М - Майданский ФАП	ФАП	М - Майдан, Добровольевка	955	0	
16	Наватский ФАП	ФАП	Наваты, Лекаревка, Языково	334	0	
17	Н - Мочалеевский ФАП	ФАП	Н - Мочалеи	228	0	
18	Ожгибовский ФАП	ФАП	Ожгибовка, Заря, Ащериха	230	0	
19	Озерский ФАП	ФАП	Озерки	193	0	
20	Саранский ФАП	ФАП	Саранка, Шахово, Арьевка, Л- Поляна, Межное Майдан	251	0	
21	Ст - Мочалеевский ФАП	ФАП	Ст - Мочалеи, Куликовка	258	0	
22	Столбищенский ФАП	ФАП	Столбищи, Буденовка	257	0	
23	Тенекаевский ФАП	ФАП	Тенекаево, Борнуково, Архангеловка	302	0	

24	Юморгский ФАП	ФАП	Юморга	104	0	
28	Языковский ФАП		с.Языково			
29	Беловский ФАП					строительство
	Итого	Домовые хозяйства – 7 ед.		34701	550	
1	ГБУЗ НО "Починковская ЦРБ"	ЦРБ	с Ильинское, с Ужовка, с. Байково, с. Маресево, с. Дивеев-Усад, С.Починки, с. Азрапино, с. Дуброво, с.Криуша, Учуево-Майдан, с. Константиновка, с. Пузская Слобода, с. Сырятино, с. Тагаево, с. Ужово, с. Василев-Майдан, с. Арзинка, с. панкратово, с. Шишадево, с. Журавлиха, с. Новоспасское	28213	325	
2	Кочкуровская УБ	УБ	с. Кочкурово, с. Саитовка, с. Коммунар, с. Пеля-Казенная	823	25	
33	Мадаевская УБ	УБ	с. Мадаево, с. Урюпино, с. Ризоватово, с. Малая Пуза,	797	25	ОВОП
34	Наруксовская УБ	УБ	с. Наруксово, с. Учуево-Майдан, с. Константиновка, с. Азрапино	998	50	ОВОП
35	Пеля-Хованская УБ	УБ	с. Пеля-Хованская, с. Каменка, с. Панкратово, С. Симбухово,	876	25	ОВОП
31	Василевская ВА	ВА	с. Василевка, с. Никитино, с. Шагаево	546	25	ОВОП
3	Азрапинский ФАП	ФАП	с. Азрапино	407	0	
4	Арзинский фельдшерский-акушерский пункт	ФАП	с. Арзинка	662	0	
5	Байковский ФАП	ФАП	с. Байково	1039	0	
6	Василев-Майданский ФАП	ФАП	с. Василев-Майдан	177	0	
7	Дивеев-Усадский ФАП	ФАП	с. Дивеев-Усад	309	0	
8	Дубровский ФАП	ФАП	с. Дуброво	286	0	
9	Журавлихинский ФАП	ФАП	с. Журавлиха	150	0	
10	Ильинский фельдшерский-акушерский пункт	ФАП	с. Ильинское	793	0	
11	Каменский ФАП	ФАП	с. Каменка	62	0	
12	Коммунарский ФАП	ФАП	с. Коммунар	223	0	
13	Константиновский ФАП	ФАП	С. Константиновка	44	0	

14	Кришинский ФАП	ФАП	с. Криуша	289	0	
	Мало-Пузинский ФАП	ФАП	с. Малая Пуза	40	0	Закрытие ФАП
15	Маресевский ФАП	ФАП	С. Маресего	393	0	
16	Никитинский ФАП	ФАП	с. Никитино	504	0	
17	Ново-Спасский ФАП	ФАП	с. Ново-Спасское	360	0	
18	Ново-Урюпинский ФАП	ФАП	с. Ново-Урюпино	41	0	
19	Панкратовский ФАП	ФАП	с. Панкратово	345	0	
	Пеля-Казенный ФАП	ФАП	с. Пеля-Казенная	31	0	Закрытие ФАП
20	Пузско-Слободской ФАП	ФАП	с. Пузская Слобода	420	0	
21	Ризоватовский ФАП	ФАП	с. Ризоватово	624	0	
22	Саитовский ФАП	ФАП	с. Саитовка	423	0	
23	Симбуховский ФАП	ФАП	с. Симбухово	305	0	
24	Сырятинский ФАП	ФАП	с. Сырятино	345	0	
25	Тагаевский ФАП	ФАП	с. Тагаево	521	0	
27	Ужовский ФАП	ФАП	с. Ужово	132	0	
26	Ужовский фельдшерский-акушерский пункт	ФАП	с. Ужовка	944	0	
28	Учуево-Майданский ФАП	ФАП	с. Учуево-Майдан	258	0	
29	Шагаевский ФАП	ФАП	с. Шагаево	450	0	
30	Шишадеевский ФАП	ФАП	с. Шишадеево	112	0	
36	Ужовский офис врача общей практики	ОВОП	с. Ужовка	1200	19	
	Итого	Домовые хозяйства – 2 ед.		28213	475	

1	ГБУЗ НО "Семеновская ЦРБ"	ЦРБ	Великуша, Дуплишка, Кожиха, Крутец, Макариха, Николаевка, Ивановский, Арефьево, Софиловка, Улангерь, Белкино, Елховка, Заскочиха, Мошна, Поломка, Тарасиха, Шарино, Крутой Овраг, Большая Чамра, Малая Дмитриевка, Малиновка, Язвицы, Красная Горка, Лазаревка, Новоселье, Родиониха, Труново, Грязновка, Кошелево, Белоглазово, Елистратиха, Каровайки, Чибирь, Шарпано, Каменный Овраг, Алешино, Бутак, Осинка, Еремино, Демиха, Зуево, Клопиха, Малая Чамра, Козлово, Малое Оленево, Новопетровка, Трефилиха, Шадрино, Аксеново, Здорово, Ключи, Красное Плесо, Максимиха, Малая Дуброва, Роньжино, Федориха, Большое Оленево, Елховка, Клушино, Ключи, Большая Елховка, Плесо, Телки, Никитино, Александровка, Колосково, Филиппово, Михайлово, Сутьрь, Чудово, Красные Усад, Гари, Трегубово, Якимиха, Большая Погорелка, Большие Пруды, Лыково, Малая Покровка, Святницы, Осинки, Малая Овсянка, Пятницкое, Соколово, Большая Погорелка, Клокино, Гавриловка, Рыжково, Взвоз, Лисино, Осинки, Жужелка, Двудельное, Заево, Зарубино, Дорофеиха, Бараниха, Быдревка, Паромово, Люнда- Шипово, Мериново, Озерки, Малые пруды, Большая Дуброва, Хвойное, Новодмитриевка, Плюхино, Феофаниха, Хомутово, Анниковка, Сухобезводное, Токарево, Аристово, Озеро, Пыдрей, Яндовы, Озерочная, Поломное, Рубцы, Доенкино, Кириллово, Покровское, Большое Васильево, Содомово, Ивановское, Рождественское, Большое Зиновьево, Песочное, Захарово, Клышино, Васильево, Донское, Татарка, Павлово, Демьяновка, Олониха, п. Зеленый, Никитино, Перелаз, Лещево, Елфимово, Кондратьево, с.Успенское, Пустынь, Елисеево, с.Светлое, Федосеево, Успенье, Пафнутово, Деяново, Ларионово, Безводное, Фундриково, Кулагино, Богоявление, Березовый Овраг, Зубово, п.ст.Осинки, Овсянка, Полом, Огибное, Дьяково, Шалдежка, Боковая, Медведево, Шалдеж, Хахалы, Зименки, Малое Зиновьево, Фанерное, Керженец, Беласовка, Ильино- Заборское, п.ст.Тарасиха, пгт Сухобезводное, г.Семенов	43302	500	
24	Ильино-заборская уч.б-ца	УБ	Арефьево, Большая елховка, Гари, Доенкино, Клышино, Михайлово,Плесо, Погорелка, Рыжково, Успенское, И-Заборское	1510	70	ОВОП
2	Огибновская уч. б-ца	УБ		0	0	
3,2 5	Сухобезводненская уч.б-ца	УБ	Сухобезводное, Березовый овраг, Клушино, Максимиха	3621	130	ВА
4,2 2	Беласовская врачебная амбулатория	СВА	Беласовка, Елисеево, Керженец, Дорофеиха, Мошна, Каменный овраг, Озеро, Аксеново, Бараниха, Богоявление, Демиха, Кириллово, Кондратьево, Кошелево, Крутой овраг, Никитино, Огибное, Павлово, Поломное,Пустынь, Пятницкое, Токарево, Трегубово, Фанерное, Хвойное, Яибирь, Якимиха	3132	25	
5,2 3	Боковская врачебная амбулатория	СВА	Боковая Овсянка, Люнда-Шипово, Чудово, Новодмитриевка, Погорелка, Шалдежка, Шалдеж, Рубцы, Петровка, Александровка, Николаевка,Дуплишки, Озерки, Малая овсянка, малая покровка, Клокино, Безводное, Пыдрей Клышино,	1706	20	

6	Ивановская врачебная амбулатория	СВА	Канонника, Большое зинovieво, Малое зинovieво, Большие пруды, Малые пруды, Бутки, Донское, Елистратиха, Зарубино, Ивановское, Ключи, Ларионово, Перелаз, Полом, Родиониха, Рождественское, Соколово, Татарка, Федориха, Федосеево, Фундриково, Яндовы, Осинки	1793	0	ФАП
7	Тарасихинская врачебная амбулатория	СВА	ст.Тарасиха, д.Тарасиха, Ус пенье, Заево, Здорово, Коровайки, Лазаревка	1582	20	
26	Безводненский ФП	ФП	Безводное, Пыдрей, Клушино	229	0	
8	Богоявленский ФП	ФП	Богоявление, Пустынь, Бараниха, Кодратьево, Кириллово, Якимиха, Трегубово	586	0	
9	Зименковский ФАП	ФАП	Зименки, Озерочная, Захапрово, Гавриловка, Покровское, Мериново, Взвоз, Никитино, Быдреевка	573	0	
10	Керженский ФАП	ФАП	Керженец, Дорофеиха	790	0	
11	Клышинский ФП	ФП	Успенское, Клышино, Гари, Михайлово, Рыжково, Большая Погорелка, Апрефьево	236	0	строительство взамен существующего
12	Кулагинский ФП	ФП	Кулачок, Осинки, Шарино, Шарпано, Язвицы, Елховка, Белкино	243	0	
13	Мало-зинovieвский ФАП	ФАП	Малое Зинovieво, Большое Зинovieво, Рождественское, Ларионово	778	0	ВА
14	Новопетровский ФП	ФП	Шалдежка, Рубцы, Малая Овсянка, Александровка, Новопетровка, Николаевка, Озерки, Малая Покровка, Дуплишки, Малиновка	502	0	
27	Олониховский ФАП	ФАП	Олониха, Малая Чамра, Большая Чамра, Елховка	129	0	
15	Осинковский ФП	ФП	ст.Осинки, Алешино, Белогазово	247	0	
16	Пафнутовский ФП	ФП	Пафнутово, Песочное, Крутец, Ключи, Плюхино, Клопиха, Большая Дубрава, Малая Дубрава, Еремино, Зубово, Грязновка, Труново	575	0	
17	Поломский ФАП	ФАП	Полом, Перелаз, Яндовы, Анниковка, Зарубино, Ключи, Бутки	477	0	
18	Светловский ФАП	ФАП	Светлое, Святицы, Лисино, Козлово, Сутырь, Шадрино, Малое Оленево, Большое Оленево, Паромово, Филиппово, Зуево,	374	0	
19	Фанерновский ФАП	ФАП	Фанерное, Красные Усадь, Никитино	535	0	
20	Хахальский ФАП	ФАП	Хахалы, Феофаниха, Кожиха, Заскочиха, Макариха, Осинки, Лыково, Двудельное, Телки, Новоселье, Аристово, Красная Горка, Красное Плесо, Лещево, Хомутово, Великуша	344	0	
21	Шалдежский ФАП	ФАП	Шалдеж, Клюкино	463	0	
28	Зубовский ФАП	ФАП	Зубово	172	0	Строительство ФАП

	Итого	Домовые хозяйства – 18 ед.		43302	765	
1	ГБУЗ НО "Сергачская ЦРБ"	ЦРБ	с. Абаимово	26746	450	
			с. Акузово, д. Палатка, д. Мостовка			
			с. Андреевка, с. Качалово, с. Шеменеевка			
			с. Ачка, с. Поварня			
			с. Богородское, с. Кузьминка, д. Березня			
			с. Воскресенское			
			с. Вязовка			
			с. Грибаново, с. Мамешево			
			г. Сергач -4			
			д. Каменка			
			с. Камкино			
			г. Сергач-5			
			с. Кошкарово			
			с. Лопатино, с. Еропкино			
			с. Луговое, д. Красная Пустынь, д. Игнатово			
			с. Мокрый майдан			
			с. Пожарки			
			с. Толба, д. Малиновка, д. Рогановка, д. Малое Ключево			
с. Шубино						
с. Яново, с. Чуфарово						
25	К. Пожарская УБ	УБ	с. Пожарки, с. К. Пожарки, К-Пожарский ВОП	1650	50	ОВОП
2	Пиценская ВА	ВА	с. Пица	1720	0	ФАП
3	Сосновская ВА	ВА	с. Сосновка, с. Вершинино, с. Борисовка, с. Мигино, с. Лещеевка	1698	25	
4	С. Березовская ВА	ВА	с. Старая Березовка, с. Новая Березовка	1650	0	ФАП

5	Абаимовский ФАП	ФАП	с. Абаимово	211	0	
6	Акузовский ФАП	ФАП	с. Акузово, д. Палатка, д. Мостовка	464	0	
7	Андреевский ФАП	ФАП	с. Андреевка, с. Качалово, с. Шеменеевка	366	0	
8	Ачкинский ФАП	ФАП	с. Ачка, с. Поварня	545	0	
9	Богородский ФАП	ФАП	с. Богородское, с. Кузьминка, д. Березня	843	0	
10	Воскресенский ФАП	ФАП	с. Воскресенское	439	0	
11	Вязовский ФАП	ФАП	с. Вязовка	99	0	
12	Грибановский ФАП	ФАП	с. Грибаново, с. Мамешево	453	0	строительство взамен существующего
13	Гусевский ФАП	ФАП	г. Сергач -4	2246	0	ВА
14	Каменский ФАП	ФАП	д. Каменка	250	0	
15	Камкинский ФАП	ФАП	с. Камкино	671	0	
16	Ключевский ФАП	ФАП	г. Сергач-5	571	0	
17	Кошкарковский ФАП	ФАП	с. Кошкарково	139	0	строительство взамен существующего
18	Лопатинский ФАП	ФАП	с. Лопатино, с. Еропкино	280	0	
19	Луговской ФАП	ФАП	с. Луговое, д. Красная Пустынь, д. Игнатово	142	0	
20	М. Майданский ФАП	ФАП	с. Мокрый майдан	197	0	
21	Пожарский ФАП	ФАП	с. Пожарки	931	0	строительство взамен существующего
22	Толбинский ФАП	ФАП	с. Толба, д. Малиновка, д. Рогановка, д. Малое Ключево	760	0	
23	Шубинский ФАП	ФАП	с. Шубино	525	0	
24	Яновский ФАП	ФАП	с. Яново, с. Чуфарово	571	0	строительство взамен существующего
	Итого	Домовые хозяйства – 8 ед.		44167	400	
1	ГБУЗ НО "Сеченовская ЦРБ"	ЦРБ	Сеченово, Алферьево, Болтинка, Богатиловка, Болховское, Булдаково, Ильинка, Красное, Красный Остров, Липовка, Митрополье, Мурзицы, Митин Враг, Мамлейка, Николаевка, Теплостанский, Обуховка, Ратово, Ручьи, Рогожка, Рогожка, Талызинского совхоза, Торговой Талызино, Шуваловка, Ясное,	5480	150	

2	Верхнеталызинская участковая больница	УБ	Верхнее Талызино, Богатиловка, Обуховка, Липовка, Митрополье, Скрипино	1123	50	
3	Кочетовская участковая больница	УБ	Кочетовка, Митин Враг, Рогожка, Ратово, Мурзицы, Ручьи, Шуваловка	551	25	
4	ФАП с.Алферьево	ФАП	Алферьево	659		
5	ФАП с.Богатиловка	ФАП	Богатиловка	70		
6	ФАП с.Болтинка	ФАП	Болтинка	780		
7	ФАП с.Болховское	ФАП	Болховское	123		
8	ФАП с.Буддаково	ФАП	Буддаково	161		
9	ФАП с.Ильинка	ФАП	Ильинка	300		
10	ФАП с.Красное	ФАП	Красное	401		
11	ФАП с.Красный Остров	ФАП	Красный Остров	339		
12	ФАП с.Липовка	ФАП	Липовка	244		строительство взамен существующего
13	ФАП с.Мамлейка	ФАП	Мамлейка	513		
14	ФАП с.Митин Враг	ФАП	Митин Враг	40		
15	ФАП с.Митрополье	ФАП	Митрополье	266		
16	ФАП с.Мурзицы	ФАП	Мурзицы	526		
17	ФАП с.Николаевка	ФАП	Николаевка	30		
	ФАП с.Обуховка	ФАП	Обуховка	89		Закрытие ФАП
19	ФАП с.Ратово	ФАП	Ратово	409		
20	ФАП с.Рогожка	ФАП	Рогожка	333		строительство взамен существующего
	ФАП д.Ручьи	ФАП	Ручьи	92		Закрытие ФАП
	ФАП с.Скрипино	ФАП	Скрипино	83		
21	ФАП п.Талызинского совхоза	ФАП	Талызинского совхоза	187		
22	ФАП п.Теплостанский	ФАП	Теплостанский	410		
23	ФАП с.Торговой Талызино	ФАП	Рогожка	140		
24	ФАП с.Шемарино	ФАП	Торговой Талызино	175		

25	ФАП с.Шуваловка	ФАП	Шемарино	40		
26	ФАП с.Ясное	ФАП	Шуваловка	370		
27	Офис врача общей практики с.Васильевка	ОВОП	Васильевка, Болтинка, Ясное, Болховское	473		
28	ФАП с.Левашовка		С.Левашовка			Строительство
	Итого	Домовые хозяйства – 1 ед.		14407	225	
1,2 4,2 5	ГБУЗ НО "Сокольская ЦРБ"	ЦРБ	г.о.Сокольский, п.Сокольское,д.д.Ежово, Добрыниха, Кропотово, М.Сокольское, Осинки, Порботное, Пудово, Пылайкино, Рябинки, Слободки, Теленково, Хмельничное, Чубариха, Шамино, Юркино, населенные пункты Кудринского ФАП, Кореневского ФАП, Каргинского ФАП, Запашкинского ФАП, Кузнецовского ФАП, Мамонтовского ФАП, Лесной ФАП, Дорофеевского ФАП, Мурзинского ФАП, Никольского ФАП, Дресвищенского ФАП Сокольский офис ВОП	10583	382	
	Аксеновский ФАП	ФАП	д.д.Аксеново, Бочкари, Быково, Ганино, Долганово, Меленки, Овсяники, Ряполиха, Сельское, Старцево	33	0	Закрытие ФАП
2	Березовский ФАП	ФАП	д.д.Андреева, Беляево, Березово, Бессоново, Болваницы, Боярское, Векшино, Германиха, Гузолово, Ковернино, Поплевино, Содомово, Солунино, Хойлово	210	0	
3	Боталовский ФАП	ФАП	д.д.Аверино, Беляиха, Богданово, Боталово, Быково, Зубариха, Мутовкино, Парниково, Федорово	187	0	
	Бурмакинский ФАП	ФАП	д.д.Бурмакино, Галицкая, Голосово, Дейцево, Стрелка, Хмелевка	51	0	Закрытие ФАП
	Вилежский ФАП	ФАП	д.д.Вилеж, Мостовка, Содомово	100	0	Закрытие ФАП
4	Гарский ФАП	ФАП	д.д.Абакумово, Гари, Горохово, Дрябино, Исаково, Кострово, Кузино, Маракушино, Решетники, Сенники, Соличное, Чечетки, Щипаново	280	0	
5	Дорофеевский ФАП	ФАП	с.Дорофеево, д.д.Бардино,Желваково, Заполенка, Игумново, Митронино, Наседкино, Хапаево	24	0	
6	Дресвищенский ФАП	ФАП	д.д.Божонки, Бочкари, Вязовики, Демаки, Деушиха, Древсищи, Колобовка, Косоурка, Мармыжево, Фефелиха	230	0	строительство взамен существующего

7	Заболотновский ФАП	ФАП	д.д.Беляйцево, Воскресенье, Горшки, Еголево, Заболотное, Zubovo, Ильинское, Копытово, Корноухово, Ловыгино, Лягайцево, Митинская, Рамешки, Резаново, Стрелка, Таратышево, Шилыхово, Ширмакша, Ямное	368	0	строительство взамен существующего
8	Запашкинский ФАП	ФАП	п.Запашка, д.д.Бунегино,Прудовка	115	0	
	Каргинский ФАП	ФАП	д.д.Жгилево, Каргино, Миленки, Попово, Чибисово, Шевелево, Шумкино	60	0	Закрытие ФАП
9	Ковригинский ФАП	ФАП	д.д.Баево, Данильчик, Дупленки, Жабье, Ковригино, Козлово, Корчагово, Ломня, Ново-Короли, Починок, Притькино, Свищево, Сенькино	81	0	
10	Корневский ФАП	ФАП	д.д.Богданово, Валгусово, Иваново, Каверзино, Коренево, Коряковец, Кривоно, Синобрилово, Солищи, Тюринно	172	0	
11	Кудринский ФАП	ФАП	д.д.Бочажное, Ведерницы, Галкино, Дмитриевское, Дрямово, Захарово, Килешино, Коперинно, Кудрино, Миленочки, Морозово, Уланово, Филино, Чакрыгино, Черепаново, Шелухино	250	0	
12	Кузнецовский ФАП	ФАП	д.д.Высоково, Кузнецово	169	0	
13	Куртюгский ФАП	ФАП	д.д.Куртюга, Ятово	108	0	
14	Летне-Базовский ФАП	ФАП	п.п.Летняя База, Ильинка, Новая Шомохта, д.д.Богословка, Ильинка, Потахино, Родинка, Софронова Пожня	292	0	строительство взамен существующего
15	Мамонтовский ФАП	ФАП	д.Мамонтово, д.Трушино	72	0	
16	Молчановский ФАП	ФАП	д.д.Балуево, Макарово, Молчаново, Мостовка, Щипакино	110	0	
17	Мурзинский ФАП	ФАП	д.д.Абрашкино, Белоусово, Гоголино, Дудкино, Костино, Красный Бор, Мурзино, Оловягино, Реброво, Сафониха, Тараканово, Шумилово, Шуравино	385	0	
18	Никольский ФАП	ФАП	д.д.Бельнь, Герасимово, Желудиха, Никольское, Перевесное, Пестово, Шкулево	143	0	
19	Пукшкаревский ФАП	ФАП	д.д.Блудово, Богданово, Выделка, Кошкино, Левино, Пушкарево, Цыкино, Юрково, Яблонное	275	0	
20	Селянцевский ФАП	ФАП	д.д.Валовский хутор, Ильино, Мизгирево, Настасьино, Покров Валы, Рошвенская, Рьжково, Селянцево, Шишово	101	0	
	Лесной ФАП	ФАП	п.Лесной, д.д.Волково, Шероново	70	0	Закрытие ФАП
21	Фатеевский ФАП	ФАП	д.д.Боровково, Выделка, Затвердяево, Кокорино, Сидорово, Ушибиха, Фатеево, Хухарево	192	0	строительство взамен существующего

22	Георгиевский ОВОП	ОВОП	д.д.Афонино, Бабье, Беляевка, Болотково, Георгиевское, Жиделиха, Коровино, Костериха, Круты, Лысеево, Тренино, Якунькино, Яндовищи, населенные пункты Аксеновского ФАП, Березовского ФАП, Боталовского ФАП, Бурмакинского ФАП, Заболотновского ФАП, Молчановского ФАП	1230	0	
23	Пелеговский ОВОП	ОВОП	д.д.Жуково, Соболево, Якунино, с.Пелегово, населенные пункты Вилежского ФАП, Куртюгского ФАП, Ковригинского ФАП, Летне-Базовского ФАП, Пушкаревского ФАП, Селянцевского ФАП	1226	0	
	Итого	Домовые хозяйства – 4 ед.		17117	382	
1,2 3	Сосновская ЦРБ	ЦРБ	р.п. Сосновское, Матюшево, д. Леухово, д. Боловино, д. Андреевка, с. Давыдково, д. Муханово, д. Никулино, с. Виткулово, с. Макасово, д. Волчиха, д. Масленка, д. Глядково, д. Батманово, д. Новинки, с. Крутые, д. Сиуха, д. Сурулово, д. Сергейцево, д. Лачиново, Сосновский офис ВОП	12472	250	
2,2 1	Елизаровская участковая больница	УБ	с. Елизарово, д. Большие гривы, д. Малые Гривы, с. Панино, д. Каргашино, д. Меледино, д. Озерки, д. Рагозино, д. Филюково, д. Малахово, д. Калиновка, д. Кайдалово, д. Клещарих, д. Настино, д. Шепелево, д. д. Стечкино, д. Богданово, д. Золино, Елизаровский офис ВОП	1998	50	
3	Рожковская участковая больница	УБ	с. Рожок, с. Лесуново, с. Николаевка, д. Марфино, д. Ольгино, д. Михайловка, с. Венец, с. Вилейка, д. Залесье, с. Рыльково, д. Шишово, Рожковский офис ВОП	1379	0	ФАП
22	Селитьбенская врачебная амбулатория	ВА	с. Селитьба, д. Бочиха, с. Яковское, д. Батуриха, д. Горки, д. Пашигорьево, д. Полянское, д. Турково, д. Драчево, с. Бараново, д. Захарово, д. Искадьево, д. Красное, д. Пияичное, с. Созоново, Селитьбенский офис ВОП	1526	50	ОВОП
4	Барановский ФАП	ФАП	д. Драчево, с. Бараново, д. Пияичное, д. Красное, д. Искадьево, д. Захарово	337	0	строительство взамен существующего
5	Богдановский ФАП	ФАП	д. Богданово, с. Золино	188	0	
6	Венецкий ФАП	ФАП	с. Венец	201	0	
	Вилейский ФАП	ФАП	с. Залесье, д. Вилейка	60	0	Закрытие ФАП
7	Виткуловский ФАП	ФАП	д. Макасово, с. Виткулово	911	0	

8	Волчихинский ФАП	ФАП	д. Масленка, д. Волчиха	197	0	
9	Глядково-ский ФАП	ФАП	с. Батманово, д. Новинки, с. Глядково	90	0	
10	Давыдково-ский ФАП	ФАП	с. Давыдково, д. Никулино, д. Муханово	537	0	
11	Крутецкий ФАП	ФАП	с. Крутые, д. Сиуха	504	0	
12	Лесуновский ФАП	ФАП	с. Лесуново	270	0	строительство взамен существующего
13	Малаховский ФАП	ФАП	д. Малахово, д. Калиновка, д. Кайдалово, с. Настино, д. Шепелево, д. Клещариха	475	0	
14	Матюшево-ский ФАП	ФАП	с. Матюшево, д. Андреевка, д. Боловино, д. Леухово	94	0	
15	Николаевский ФАП	ФАП	д. Марфино, д. Михайловка, д. Ольгино, с. Николаевка	241	0	
16	Панинский ФАП	ФАП	д. Меледино, с. Панино, д. Каргашино, д. Рагозино, д. Филюково, д. Озерки	442	0	
17	Рыльковский ФАП	ФАП	д. Шишово, д. Рыльково	322	0	
18	Созоновский ФАП	ФАП	с. Созоново	168	0	
19	Сурулово-ский ФАП	ФАП	с. Сурулово, д. Сергейцево, д. Лачиново	332	0	
20	Яковский ФАП	ФАП	д. Турково, д. Горки, д. Батуриха, д. Полянское, с. Пашигорьево, с. Яковское	330	0	
	Итого	Домовые хозяйства – 10 ед.		23074	350	
1	ГБУЗ НО "Спаская центральная районная больница"	ЦРБ	с.Спасское, д.Петровка, д.Солониha, с.Красной Ватрасс, с.Тубанаевка, с.Б.Ватрас, д.Новая, с.Горки, п.Раков, д.Сосновка, д.Низовка, д.Грязновка, с.Старое Дружково, с.Бутениха,с.Высокий Оселок, с.Б.Сущево, с.Долгое Поле, с.Малое Сущево, с.Борковка,с.Новый Усад, с.Ивановское, д.Кироловка, д.Латышиха, с.Масловка, с.Елховка, с.Вазьянка, д.Дюжаковка, с.Красные Мары, с.Прудитици, с.Новое Дружково, д.Саблуково, с.Ишеево, с.Тукай, с.Антоново, д.Турбанка, с.Быковы Горы, с.Русское Маклаково, д.Ключище, с. Татарское Маклаково, с.Базлово	9313	300	
2	Базловская амбулатория	ВА	с.Базлово	263	0	ФАП
17	Татаро-Маклаковская амбулатория	ВА	с.Татарское Маклаково	1012	50	ОВОП
3	Антоновский ФАП	ФАП	с.Антоново	263	0	
4	Брон-Ватрасский ФАП	ФАП	с.Б.Ватрас, д.Новая, с.Горки, п.Раков	574	0	
5	Вазьянский ФАП	ФАП	с.Вазьянка, д.Дюжаковка, с.Красные Мары	354	0	строительство взамен существующего

6	Высоко-Осельский ФАП	ФАП	с.Высокий Оселок, с.Б.Сушево, с.Долгое Поле, с.Малое Сущево, с.Борковка	373	0	строительство взамен существующего
7	Елховский ФАП	ФАП	с.Елховка	178	0	
8	Ишеевский ФАП	ФАП	с.Ишеево	164	0	
9	Красно-Ватрасский ФАП	ФАП	с.Красной Ватрас	787	0	
10	Масловский ФАП	ФАП	с.Масловка	143	0	строительство взамен существующего
11	Ново-усадский ФАП	ФАП	с.Новый Усад, с.Ивановское, д.Кироловка, д.Латышиха	356	0	
19	Прудыщенский ФАП	ФАП	с.Прудыши, с.Новое Дружково, д.Саблуково	125	0	
12	Русско-Маклаковский ФАП	ФАП	с.Русское Маклаково, д.Ключище	274	0	строительство взамен существующего
13	Сосновский ФАП	ФАП	д.Сосновка, д.Низовка, д.Грязновка	274	0	
14	Старо-Дружковский ФАП	ФАП	с.Старое Дружково, с.Бутениха	193	0	строительство взамен существующего
20	Тубанаевский ФАП	ФАП	с.Тубанаевка	152	0	
15	Тукайский ФАП	ФАП	с.Тукай	278	0	
16	Турбанский ФАП	ФАП	д.Турбанка, с.Быковы Горы	657	0	
18	Горкинский ФАП					
	Итого	Домовые хозяйства – 9 ед.		15733	350	
1,1 5	ГБУЗ НО «Тонкинская центральная районная больница»	ЦРБ	р.п.Тонкино, д.Горный Ключ, д.Большие Зеленые Луга, п.Верхний Церквинский, д. Малые Зеленые Луга, д.Ковернинское, д.Малое Ларионово, д.Большое Ларионово, д.Виктория, д.Малое Сидорово, с.Большое Сидорово, д.Захарово, д.Китанино, д.Крошилово, д.Чердаки, д.Пеньки, д.Большое Долгополово, п.Верхний Церквинский, д.Никитин Завод, д.Трошково, д.Рожниха, д.Рыбное, д.Коротенское, с.Полянское, д.Носовское, д.Ядровское, д.Корыпалово, д.Катайское, д.Викуловское, д.Михайлов Полом, д.МалоеТарасово, д.Романовы Пруды, д.Степановское, д.Прытково, д.Ашкельдино, д.Безводное, д.Малое Содомово, д.Бычки, д.Набережное, д.Ипатово, с.Большое Содомово, д.Пруды, д.Простоквашино, д.Кузьминка, д.Восточное Егоровское, д.Фомин Ручей, д.Красногор, д.Худобабково, с.Пакали, д.Крошиловское, д.Крошилово, д.Старое Котомино, д.Малое Зубово, д.Котоминское, д.Рамень, д. Березники, д. Коржавино, д. Окунево, с. Вязовка, д. Колчино, д. Ключи, д.Каменное, д.Двоеглазово, д.Волково, д.Алешино, д.Пакали, д.Елховка, д.Швецкое, д.Новое Тонкино, д.Ломное, д.Вязовка, д.Типайки, д.Кодочиги, д.Буйское, д.Николаевское, д.Старые Краи, д. Селезни, д.Вая, д.Плотниково, д.Отары, д.Большое Аверино, с.Бердни,	7935	225	

			д.Мартяхино, с.Пахутино, д.Набатово)			
2	Бердниковский ФАП	ФАП	Бердники, Мартяхино, Большое Аверино	385	0	
3	Большезеленелужский ФАП	ФАП	Большие Зеленые Луга, Горный Ключ	99	0	
4	Большеларионовский ФАП	ФАП	Большое Ларионово, Малое Ларионово, Малое Сидорово	228	0	
5	Большесидоровский ФАП	ФАП	Большое Сидорово, Захарово, Китанино	172	0	
6	Большесодомовский ФАП	ФАП	Большое Содомово, Набережное, Малое Содомово, Прытково, Ашкельдино	363	0	
7	Ваинский ФАП	ФАП	Вая, Отары, Плотниково	142	0	
8	Восточноегоровский ФАП	ФАП	Восточное Егоровское, Худобабково, Пруды, Простоквашино, Кузьминка	132	0	
9	Вязовский ФАП	ФАП	Вязовка	305	0	
10	Кодочиговский ФАП	ФАП	Кодочиги, Старые Краи, Типайки	356	0	
11	Пакалевский ФАП	ФАП	Пакали, Котоминское	313	0	
12	Пахутинский ФАП	ФАП	Пахутино, Крошилово	230	0	
	Полянский ФАП	ФАП	Полянское, Рожниха	78	0	Заккрытие ФАП
13	Степановский ФАП	ФАП	Степановское, Михайлов Полон, Викуловское	82	0	
14	Трошковский ФАП	ФАП	Трошково, Никитин Завод	193	0	
	Чердаковский ФАП	ФАП	Чердаки, Крошиловское	54	0	Заккрытие ФАП
	Итого	Домовые хозяйства – 4 ед.		11067	225	

1	ГБУЗ НО "Тоншаевская ЦРБ"	ЦРБ	р.п.Тоншаево, д.Малое Тоншаево, д.Трифоновое, с.Письменер, , д.Трехречье, р.п.Шайгино, д.Малокаменское, д.Гагаринское, д.Березята, д.Малый Лом, д.Вякшенер, д.Сухой Овраг, д.Большие Ашкаты, д.Вича, д.Воскресенское, д.Матвеевское, д.Дуплякид, Зотово, д.Большой Лом, д.Лопатино, д.Б.Луги, д.М.Луги, д.Ср.Луги, д.Б.Селки, Ивановское 1-е д, п.Кировский, д.Кодочиги, д.Колдырята, д.Красное Александровское, д.Куженер, д.Ломина	8345	300	
2	Пижемская ГБ	ГБ	д.Ширта, д.Большая Куверба, д.Втюринское, д.Горинцы, д.Енаево, д.Маяки, р.п.Пижда, д.Пурлыд, Трошонки, д.Ширта	3938	250	УБ
3	Буреполомская УБ	УБ	п.Шерстки, д.Малый Одошнур, д.Малый Буреполом, п.Буреполом, д.Большой Одошнур, д.Большой Буреполом	1602	30	
4	Ошминская УБ	УБ	д.Плащенер, д.Шиминер, д.Шукшум, п.Южный, д.Веселово, д.Ворожцово, д.Заошминцы, д.Кодочиги, д.Красное Александровское, д.Кузнер, д.Крутик, д.Малая Лумарь, д.Марково, с.Ошминское, д.Писари	581	0	ФАП
	Арбинский ФАП	ФАП	Лесоучасток Арбинский	61	0	Закрытие ФАП
5	Б-Ашкатский ФАП	ФАП	Б.Ашкаты, д.Дупляки, д.М.Ашкаты	102	0	
6	Березятский ФАП	ФАП	д.Березята, д.М.Лом	180	0	строительство взамен существующего
7	Кодочиговский ФАП	ФАП	д.Кодочиги, Д.Ломина, д.Шаташкем, д.Б.Лумарь, д.М.Лумарь	219	0	
8	Кувербский ФАП	ФАП	д.Куверба, д.Маяки, д.Трошонки, д.Енаево, д.Горинцы	278	0	
9	Ложкинский ФАП	ФАП	с.Вякшенер, с.Письменер, д.Письменер, д.Пустошка	271	0	
10	Ломовский ФАП	ФАП	д.Ширта, д.Б.Лом	123	0	строительство взамен существующего
11	Малокаменский ФАП	ФАП	д.Матвеевскре, д.Малокаменское, д.Воскресенское, д.Трехречье, д.Гагаринское	259	0	
12	Одошнурский ФАП	ФАП	д.М.Буреполом, д.Б.Буреполом, д.М.Одошнур, д.Б.Одошнур	137	0	
13	Охтарский ФАП	ФАП	д.Сухой Овраг, д.Дупляки	210	0	
14	Ошарский ФАП	ФАП	д.Ошары, п.Кировский, д.Куженер, д.Кр.Александровское, д.Зотово	484	0	
	Ромачинский ФАП	ФАП	д.Колдырята, д.Ромачи, д.Втюринское	44	0	Закрытие ФАП
15	Увийский ФАП	ФАП	д.Селки, д.Плащенер, д.Шимбуй, д.Пекшик.	193	0	
16	Шайгинский ФАП	ФАП	п.Шайгино, д.Лопатино	877	0	

17	Шерстковский ФАП	ФАП	п.Шерстки	446	0	строительство взамен существующего
18	Южный ФАП	ФАП	п.Южный	222	0	строительство взамен существующего
	Итого			18572	580	
1	ГБУЗ НО «Уренская центральная районная больница»	ЦРБ	г.Урень, д.Артамоново, д.Серово, Серовская подстанция, с.Б.Горево, д.М.Горево, д.Опушкино, д.Панфилово, д.Б.Красногор, д.Плаксово, д.Скрябино, д.Дерино, д.Локиево, д.Стреляжка, д.Б.Непряхино, д.М.Непряхино, д.Палашино, д.Б.Терсень, д.М.Терсень, д.Б.Орлиха, д.Спиридоново, д.Безбородово, д.Холкино, д.Веденино, д.Б.Никитино, д.Поляки, д.Б.Ворошиловка, д.Б.Кириллово, д.Кириллово, д.Пискуны, с.Темта, д.Буренино, д.Мокроносоро, д.Тулага, д.Косолапово, д.Рогово, д.Половинное	15445	550	
2,2 3	Арьевская участковая больница	УБ	р.п. Арья, д.Фоминское, п.Атазик, д.Б.Арья, д.Максимовка, д.М.Арья, д.Кочешково, д.Бобылевка, д.Б.Елховка, д.Павлово, д.Якутино, д.М.Елховка, д.Б.Песочное, д.Безводное, п.Обход, д.Савино, д.Мальково	4760	120	
3	Карпунихинская участковая больница	УБ	с.Карпуниха, д.Богданово, д.Петряево, д.Б.Козляна, д.Содомово, д.Фитилево, д.Вязовая, д.Копылиха, д.Девушкино, д.Семеново-Шурань	430	30	
4	Устанская участковая больница	УБ	п.Уста, д.Б.Лопатино, д.Подгузково, д.Федотово, д.Ломы, д.Шерстниха, д.Шамино, д.Михайлово, д.Минеево, д.Черная, п.Лесокомбинат, с.Семеново, д.Хмелево, д.Забегаиха, д.Красный яр, д.Оксеново	2634	50	ВА
5	Атазинский ФАП	ФАП	п.Атазик	41	0	
6	Б.Арьевский ФАП	ФАП	д.Б.Арья, д.Максимовка, д.М.Арья, д.Кочешково, д.Бобылевка, с.Карпово, д.Шитово, д.Кудряшино, д.Шороновка, д.Титково, д.Шалега, д.Широково, д.Красный Октябрь	409	0	строительство взамен существующего
7	Б.Горевский ФАП	ФАП	с.Б.Горево, д.М.Горево, д.Опушкино, д.Панфилово	612	0	
	Б.Елховский ФАП	ФАП	д.Б.Елховка, д.Павлово, д.Якутино, д.М.Елховка	47	0	Заккрытие ФАП
8	Б.Козлянский ФАП	ФАП	д.Б.Козляна, д.Содомово, д.Фитилево	169	0	
9	Б.Красногорский ФАП	ФАП	д.Б.Красногор, д.Плаксово, д.Скрябино, д.Дерино, д.Локиево, д.Стреляжка	139	0	строительство взамен существующего
	Б.Лопатинский ФАП	ФАП	д.Б.Лопатино, д.Подгузково, д.Федотово	45	0	Заккрытие ФАП
10	Б.Непряхинский ФАП	ФАП	д.Б.Непряхино, д.М.Непряхино, д.Палашино	161	0	

11	Б.Песочнинский ФАП	ФАП	д.Б.Песочное, д.Безводное	165	0	
12	Б. Терсенский ФАП	ФАП	д.Б.Терсень, д.М.Терсень, д.Б.Орлиха, д.Спиридоново, д.Безбородово, д.Холкино, д.Веденино	470	0	строительство взамен существующего
13	Ворошиловский ФАП	ФАП	д.Б.Никитино, д.Поляки, д.Б.Ворошиловка, д.Б.Кириллово, д.Кириллово, д.Пискуны	190	0	
14	Вязовский ФАП	ФАП	д.Вязовая, д.Копылиха, д.Девушкино, д.Семеново-Шурань	159	0	
15	Карповский ФАП	ФАП	с.Карпово, д.Шитово, д.Кудряшино, д.Шороновка	288	0	
16	Ломовский ФАП	ФАП	д.Ломы, д.Шерстниха, д.Шамино, д.Михайлово	185	0	
17	Минеевский ФАП	ФАП	д.Минеево, д.Черная, п.Лесокомбинат	279	0	
18	Обходский ФАП	ФАП	п.Обход, д.Савино, д.Мальково	198	0	строительство взамен существующего
19	Семеновский ФАП	ФАП	с.Семеново, д.Хмелево, д.Забегаиха, д.Красный яр, д.Оксеново	409	0	
20	Темтовский ФАП	ФАП	с.Темта, д.Буренино, д.Мокроносоро	780	0	
21	Титковский ФАП	ФАП	д.Титково, д.Шалега	192	0	
22	Тулажский ФАП	ФАП	д.Тулага, д.Косолапово, д.Рогово, д.Половинное	284	0	строительство взамен существующего
	Широковский ФАП	ФАП	д.Широково, д.Красный Октябрь	21	0	Закрытие ФАП
	Итого	Домовые хозяйства – 12 ед.		28512	750	
1	ГБУЗ НО "Чкаловской ЦРБ"	ЦРБ	г.Чкаловск, д.Балахнино, д.Бессониha, д.Бральгино, д.Вашкино, д.Высокая, д.Горбово, д.Зелебиха, д.Зельево, д.Зименки, д.Колганово, д.Колосиха, д.Кузино, д.Кукомоино, д.Курмыш, д.Митениха, д.Нагорная, д.Окорково, д.Плясицино, д.Подшибалкино, д.Савино, д.Хмельничное	20575	300	
16	Передвижной ФАП		г.о.г.Чкаловск	20575	0	
2	Катунская больница	ГБ	д.Алеево, д.Аппалихино, д.Бабаино, д.Балахнино, Белово, д.Ваулино, д.Гари, д.Гумнищи, д.Жуково, д.Задняя, д.Зубово, д.Ионово, с.Катунки, д.Киселево, д.Кораблево, д.Котельницы, д.Кузьмино, д.Кутячево, д.Лазариха, д.Неверово, д.Павелково, д.Погудкино, д.Полубенки, д.Прудово, д.Рылково, д.Сабукино, д.Санагирево, д.Сапаниха, д.Сенничиха, д.Сивцево, д.Стрелка, д.Хвостиха, д.Хмелино, д.Чернильниково, д.Юркино.	1709	25	ОВОП

3	Новинская участковая больница	УБ	с.Белое, с.Новинки, с.Сицкое, с.Соломаты, д.Андроновое, д.Бегучево, д.Беляниха, д.Берьково, д.Большое Якунино, д.Боярское, д.Бровницы, д.Бубново, д.Букашево, д.Ванисово, д.Варлашево, д.Васильково, д.Вашеево, д.Вихорево, д.Волково, д.Ганиха, д.Гладыши, д.Грибово, д.Гришино, д.Грязново, д.Елино, д.Железово, д.Загоскино, д.Здемерово, д.Игошино, д.Каблуково, д.Карпуниха, д.Карпушкино, д.Кириха, д.Косьмягино, д.Кодочиги, д.Колобово, д.Коробиха, д.Крутцы, д.Лакомкино, д.Лисино, д.Ломки, д.Луговая, д.Лутошкино, д.Малое Якунино, д.Михалево, д.Мишино, д.Морозово, д.Мякотино, д.Никиткино, д.Охотино, д.Перхурово, д.Подожгино, д.Поросятьево, д.Починок, д.Ревихино, д.Рыжково, д.Самсыгино, д.Смееново, д.Сонино, д.Спирино, д.Степучево, д.Страшево, д.Стрепехово, д.Ульянково, д.Умники, д.Федена, д.Харенки, д.Хохары, д.Шинино, д.Шмели, д.Шишкино, д.Щетинино, д.Ягодная, д.Яковлево.	1701	25	ОВОП
4,1 5	Пуреховская участковой больницы	УБ	д.Барышиха, д.Веретенново, д.Гребнево, д.Демидово, д.Круглово, д.Малое Чухово, д.Новая, с.Пурех, д.Остапово, д.Смольево, д.Тяжелухино, д.Фомино, д.Трофаново, д.Пырьево, п.Школьный, с.Вершилово, д.Андреево, д.Афанасьево, д.Боброво, д.Бородулино, д.Воронцово, д.Головино, д.Гольшево, д.Зарубино, д.Ильинка, д.Коробейниково, д.Косяково, д.Кузнецово, д.Левино, д.Малиново, д.Мишино, д.Михайловское, д.Осташкино, д.Перехваткино, д.Самсыгино, д.Скорынино, д.Старое Зайково, д.Старые Казармы, д.Старое Мухлово, д.Тимонькино, д.Трутнево, д.Урково, д.Филино, д.Шеховская	3218	30	ВА
5	Котельницкая врачебная амбулатория	ВА	д.Аппалихино, д.Гумници, д.Котельницы, д.Кутячево, д.Рылково.	555	0	ФАП(строительство новог здания)
6	Чистовская врачебная амбулатория	ВА	с.Чистое.	933	0	ФАП (строительство новго здания)
7	Андреевский ФАП	ФАП	д.Андреево, д.Боброво, д.Гольшево, д.Зарубино, д.Левино, д.Михайловское, д.Трутнево, д.Филино.	179	0	строительство взамен существующего
8	Беловский фАП	ФАП	с.Белое, д.Боярское, д.Бубново, д.Варлашево, д.Гладыши, д.Грязново, д.Здемерово, д.Игошино, д.Карпуниха, д.Карпушкино, д.Крутцы, д.Ломки, д.Луговая, д.Мякотино, д.Охотино, д.Самсыгино, д.Семеново, д.Сонино, д.Харенки.	415	0	строительство взамен существующего

9	Вершиловский ФАП	ФАП	д.Афанасьевое, д.Вершилово, д.Головино, д.Коробейниково, д.Круглово, д.Кузнецово, д.Малинино, д.Мишино, д.Перехваткино, д.Раково, д.Скорынино, д.Старые Казармы, д.Тимонькино, д.Трофаново, д.Урково, д.Шеховская, р.з.д.Зайково.	851	0	строительство взамен существующего
10	Высоковский ФАП	ФАП	д.Балахнино, д.Бральгино, д.Высокая, д.Горбово, д.Зелебиха, д.Зельево, д.Зименки, д.Колганово, д.Колосиха, д.Кукомоино, д.Курмыш, д.Окорково, д.Плясицино, д.Подшибалкино, д.Хмельничное, д.Черницы, д.Шестово.	495	0	
11	Железовский фАП	ФАП	д.Вашеево, д.Железово, д.Загоскино, д.Колобово, д.Лисино, д.Малое Якунино, д.Мишино, д.Подожгино, д.Спирино, д.Федена, д.Хохары, д.Шмели, д.Щетинино.	390	0	строительство взамен существующего
12	Кузнецовский ФАП	ФАП	д.Большое Рябинино, д.Беседы, Д.Горянское, д.Губцево, д.Карабасиха, д.Климотино, д.Кузнецово, д.Кулаево, д.Либежево, д.Малое Рябинино, д.Матренино, д.Медниково, д.Мишнево, д.Осокино, д.Перехваткино, д.Попцово, д.Соболево, д.Ступино, д.Харламово, д.Яблоново.	1358	0	строительство взамен существующего
13	Сицкий ФАП	ФАП	д.Бегучево, д.Берьково, д.Блиново, д.Бровницы, д.Букашево, д.Ванисово, д.Волково, д.Ганиха, д.Грибово, д.Демидиха, д.Ильдово, д.Кириха, д.Коробиха, д.Косьмягино, д.Лакомкино, д.Лутошкино, д.Михалево, д.Никиткино, д.Рыжково, д.Степучово, д.Стрепехово, д.Яковлево, с.Сицкое.	514	0	строительство взамен существующего
14	Соломатовский ФАП	ФАП	д.Большое Рябинино, д.Вихорево, д.Гришино, д.Кодочиги, д.Морозово, с.Соломаты, д.Умники, д.Шинино, д.Шишкино, д.Ягодная.	437	0	
	Итого	Домовые хозяйства – 4 ед.		20575	380	
1	ГБУЗ НО "Шарангская ЦРБ"	ЦРБ	р.п Шаранга, с.Б.Рудка, д.Никольские, д.Рудаково, д.Старостино	11708	250	
			с.Б.Устинское, д.Чура, д.Челпайки, д.Туманур, п.Заречный			
			д.Кугланур, д.Зыково д.Клюжево			
			с.Кушнур, д. 1-е Гусево			
			д.Пестово, д.Глубоково, д.Загуляево, д.Перчеваж			
			д.Красновка, д.Преображенка, д.Зинки			

			с.Роженцово, д.Бахтино, д.В.самойлово, д.коммунар, д.Куклино, д.Москвино, д.фоминские,д.1-е Кузнецово			
			п.Красная Горка, п.Сосновка, д.М.Килимары, д.Б.Килимары			
			д.Поздеево, д.Свинцово, д.Пасташ, д.Б.Доброво, М.Зверев, д.Королево, д.Шалагино			
			д.Ермолино, д.Козлянур			
			д.Ст.Рудка, д.Суслово, д.Барышники, Д.Сысуи, Д.Николаевские, д.Торопово			
			д.Щекотово, д.Керганы, д.Чезганы, д.Курзенья			
			д.Черномуж, д.Пайдушево, д.Марс, д.Качеево			
			д.Мосуново, д.Полозово,			
			д.Туманка, д.Лоскутово, д.Макарково			
			с.Щенники, д.Малая Уста,д.Копани			
			д.Астанчурга			
2	Астанчургский ФАП	ФАП	д.Астанчурга	118	0	строительство взамен существующего
3	Б.Рудкинский ФАП	ФАП	с.Б.Рудка,д.Никольские,д.Рудаково,д.Старостино	561	0	
4	Б.Устинский ФАП	ФАП	с.Б.Устинское,д.Чура,д.Челпайки,д.Туманур,п.Заречный	558	0	
5	Ермолинский ФАП	ФАП	д.Ермолино,д.Козлянур	150	0	
6	Красновский ФАП	ФАП	д.Красновка,д.Преображенка,д.Зинки	154	0	
	Красногорский ФАП	ФАП	п.Красная Горка,п.Сосновка,д.М.Килимары,д.Б.Килимары	85	0	Закрытие ФАП
7	Кугланурский ФАП	ФАП	д.Кугланур,д.Зыковод,Клюжево	177	0	
8	Кушнурский ФАП	ФАП	с.Кушнур,д. 1-е Гусево	330	0	
9	Лоскутовский ФАП	ФАП	д.Туманка, д.Лоскутово, д.Макарково	200	0	
10	Мосуновский ФАП	ФАП	д.Мосуново, д.Полозово,	125	0	
11	Пестовский ФАП	ФАП	д.Пестово, д.Глубоково, д.Загуляево, д.Перчеваж	275	0	
12	Поздеевский ФАП	ФАП	д.Поздеево, д.Свинцово, д.Пасташ, д.Б.Доброво, М.Зверев, д.Королево, д.Шалагино	320	0	

13	Роженцовский ФАП	ФАП	с.Роженцово, д.Бахтино, д.В.самойлово, д.коммунар, д.Куклино, д.Москвино, д.фоминские,д.1-е Кузнецово	473	0	
14	Старорудкинский ФАП	ФАП	д.Ст.Рудка, д.Суслово, д.Барышники, Д.Сысуи, Д.Николаевские, д.Торопово	378	0	
15	Черномужский ФАП	ФАП	д.Черномуж, д.Пайдушево, д.Марс, д.Качеево	347	0	
16	Щекотовский ФАП	ФАП	д.Щекотово, д.Керганы, д.Чезганы, д.Курзенья	215	0	
17	Щенниковский ФАП	ФАП	с.Щенники, д.Малая Уста, д.Копани	380	0	
	Итого	Домовые хозяйства – 4 ед.		16554	250	
1,3 6	Шатковская ЦРБ	ЦРБ	Р.п Шатки, с.Кержемок, с.Силино, с.Силинский Майдан, с.Старо-Иванцево, с.Ново-Иванцево, с.Новое, с.Михайловка, с.Калапино,с.Алемаево, с.Быков-Майдан, п.Свободный Труд, п.Сосоновый Бор, с. Великий Враг, с.Вечкусово, д.Крапивка, с.Мисюреха, д.Трянгуши, с.Корино, с.Спасское, д.Красные Выселки, с.Елховка, д.Хиринские Выселки, с.Архангельское, п.Лесогорск, с.Ключищи, п.Лесозавод, с.Понетаевка, с.Кардавил, с.Кирманы, п.3-ий участок с-з "Власть Советов", с.Чистое Поле, с. Крутец, с.Костянка, с.Бритово, с.Смирново, д.Богдановка, с.Большие Печерки, д.Малые Печерки, д.Калиновка, с.Путятино, с.Починки, с.Неледино, с.Малая Якшень, с.Красный Бор, с.Озерки, с.Пасьяново, д.Уланки, п.Светлогорск, д.Гаврилово, с.Хирино, с.Паново, с.Ратманово, с.Луканово, с.Шарапово, с.Выползово, с.Свербино, с.Чапары, с.Языково	9310	250	
2,3 5	Лесогорская больница	ГБ	п.Лесогорск, с.Ключищи, п.Лесозавод, с.Понетаевка, с.Кардавил, с.Кирманы, п.3-ий участок с-з "Власть Советов", п.Чистое Поле, с.Крутец	957	75	
3,3 2	Архангельская СВА	ВА	с.Архангельское	1998	50	
4,3 3	Костянская СВА	ВА	с.Костянка, с.Бритово, с.Смирново, д.Богдановка, с.Большие Печерки, д.Калиновка, д.Малые Печерки, с.Починки, с.Путятино, с.Неледино, с.Малая Якшень	260	50	
5,3 4	Красноборская СВА	ВА	с.Красный Бор,с.Озерки, д.Уланки, с.Пасьяново	1615	40	
6	Светлогорская СВА	ВА	п.Светлогорск, д.Гаврилово, с.Хирино, с.Паново, с.Ратманово, с.Луканово	850	40	ОВОП

7	Шараповская СВА	ВА	с.Шарапово, с.Выползово, с.Свербино, с.Чапары, с.Языково	1574	50	
8	Алемаевский ФАП	ФАП	с.Алемаево	374	0	
9	Бык -Майданский ФАП	ФАП	с.Б-Майдан, п. Свободный Труд	125	0	
10	Б.Печерский ФАП	ФАП	с. Б. Печерки, д. Калиновка, д.М.печерки	405	0	
11	Великовражский ФАП	ФАП	с.В-Враг	415	0	строительство взамен существующего
12	Вечкусовский ФАП	ФАП	с.Вечкусово д.Крапивка	226	0	строительство взамен существующего
13	Выползовский ФАП	ФАП	с.Выползово , с. Свербино	278	0	
14	Елховский ФАП	ФАП	с.Елховка, д.Хир. Выселки	228	0	
15	Калапиский ФАП	ФАП	с.Калапино	213	0	
16	Кержемокский ФАП	ФАП	С.Кержемок	637	0	
17	Ключищинский ФАП	ФАП	с.Ключищи п.Лесозавод	217	0	
	Коринский ФАП	ФАП	с.Корино	53	0	Закрытие ФАП
	Кругецкий ФАП	ФАП	с.Кругец	11	0	Закрытие ФАП
18	Мисюрихинский ФАП	ФАП	с.Мисюриха д.Трянгуши	101	0	
19	Нелединский ФАП	ФАП	с. Неледино с. М. Якшень	69	0	
20	Ново-Иванцевский ФАП	ФАП	с. Ново-Иванцево	128	0	
21	Новинский ФАП	ФАП	с.Новое с. Михайловка	228	0	
22	Пановский ФАП	ФАП	с.Паново	552	0	
23	Пасьяновский ФАП	ФАП	с. Пасьяново	427	0	
24	Понетаевский ФАП	ФАП	с.Понетаевка, с.Кардавилъ. с. Кирманы, п.3 Участок	405	0	
	Починковский ФАП	ФАП	с. Починки, с. Путятино	15	0	Закрытие ФАП
	Ратмановский ФАП	ФАП	с. Ратманово с. Луканово	33	0	Закрытие ФАП
25	Силинский ФАП	ФАП	С.Силино , с. С-Майдан	504	0	
26	Смирновский ФАП	ФАП	с.Смирново, д. Богдановка	645	0	
	Сосновоборский ФАП	ФАП	п. Сосновый бор	53	0	Закрытие ФАП
27	Спасский ФАП	ФАП	с.Спасское, д.Кр. Выселки	349	0	

28	Старо-Иванцевский ФАП	ФАП	с. Старо-Иванцево	358	0	
29	Хиринский ФАП	ФАП	с.Хирино	218	0	
30	Чапарский ФАП	ФАП	с.Чапары	270	0	
	Чистопольский ФАП	ФАП	п. Чистое поле	74	0	Закрытие ФАП
31	Языковский ФАП	ФАП	с.Языково	260	0	
	Итого	Домовые хозяйства – 2 ед.		23511	555	
1	ГБУЗ НО "Шахунская ЦРБ"	ЦРБ	г. Шахунья, д.Алехановцы, д.Январь,д.Харламовцы,д.Акаты, д.Полетайки, д.Красный Май, д.Шерстни, с.Шерстни, д.Столбово, п.Полетайки, д.Коновод, д.Малые Белолуги, починок Гусевский, д.Большие Кулики, д.Мелешиха, д.Петрово, д.Зотики, д.Лебедевка, д.Отлом, д.Синчуваж, п.Лужайки, п.Зубанья, д.Зубанья, д.Шахунья, д.Тюрики, с.Верховское, д.Верховская, д.Красносельская, д.Берестянка, д.Малое Шорино, д.Малая Березовка, д.Муравьево, п.Комсомольский, д.Малая Полдневая, д.Клин, д.Мартяхино, д.Гусельники, д.Новоселовка, д.Щербаж, д.Пристанское, д.Безводное, д.Туманино, д.Малое Рыбаково, д.Черная, д.Фадька, починок Малиновский, починок Тюленский, д.Макарово, д.Аверята, д.Малиновка, д.Колпаки, д.Лазарево, д.Ивановские, д.Сокол, д.Никитиха, д.Полома, д.Фадеево, с.Черное, д.Малая Пристань, п.Луговой, д.Ильинки, д.Хлыстовка, с.Большое Широкое, д.Буренино, д.Ефтино, д.Ломы, д.Тарасята, д.Щекотилово, д.Большая Свеча, д.Половинная, д.Большое Павлово, д.Большое Матвеево, д. Новая Речка, д.Заовражье, д.КОшкино, д.Новоселовка, д.Красная Речка, д. Одинцово, д.Красносельское	24716	500	
2,1 8	Вахтанская больница ГБУЗ НО "Шахунская ЦРБ"	ГБ	п. Вахтан, д.Вахтан-Рачки,	4797	250	УБ
3,1 9	Сявская больница ГБУЗ НО "Шахунская ЦРБ"	ГБ	п.Сява, д. Соловьево, д. Берестянка, д. Б. Павлово, д.Берестянка, д. Малое Шорино, д.Доронькино,с.Верховское	4203	250	УБ

4,2 0	Хмелевицкая больница ГБУЗ НО "Шахунская ЦРБ"	УБ	с.Хмелевицы, д.Сальма, д.Каменник, д.Малое Петрово, д.Большая Музя, д.Малая Музя, п.Северный, д.Лубяна, д.Скородумово, д.Тумбалиха, д.Курочкино, д.Извал, д.Пронос, д.Андрианово, д.Хмелевка, д.Красногор, д.Дыхалиха, д.Мартыниха, д.Момзино, д.Наплавина, д.Соромотная, д.Кротово, д.Назарово, д.Новая Речка, д.Малая Музя, д.Малая Березовка, д.Половинная, д.Мураиха	3047	50	
5	ФАП д.Акаты	ФАП	д.Акаты, д.Полетайки, д.Красный Май, д.Шерстни, с.Шерстни, д.Столбово, п.Полетайки, д.Коновод, д.Малые Белолуги, починок Гусевский, д.Большие Кулики, д.Мелешиха	468	0	
6	ФАП д.Андрианово	ФАП	д.Андрианово, д.Хмелевка	201	0	
7	ФАП д.Большая Музя	ФАП	д.Большая Музя, д.Малая Музя, п.Северный, д.Лубяна, д.Вахтан-Рачки, д.Скородумово, д.Тумбалиха, д.Курочкино, д.Извал, д.Пронос	359	0	
8	ФАП д.Большая Свеча	ФАП	д.Большая Свеча, д.Половинная, д.Большое Павлово, д.Большое Матвеево, д.Новая Речка	540	0	
9	ФАП с.Большое Широкое	ФАП	с.Большое Широкое, д.Буренино, д.Ефтино, д.Ломы, д.Тарасята, д.Щекотилово	298	0	
10	ФАП с.Верховское	ФАП	с.Верховское, д.Верховская, д.Красносельская, д.Берестянка, д.Малое Шорино	308	0	
	ФАП д.Ильинки	ФАП	д.Ильинки, д.Хлыстовка	105	0	Заккрытие ФАП
11	ФАП д.Красногор	ФАП	д.Красногор, д.Дыхалиха, д.Мартыниха, д.Момзино, д.Наплавина, д.Соромотная, д.Малая Березовка, д.Муравьево	608	0	строительство взамен существующего
21	ФАП п.Комсомольский	ФАП	п.Комсомольский, д.Малая Полдневая, д.Клин	110	0	
12	ФАП п.Лужайки	ФАП	п.Лужайки, п.Зубанья, д.Зубанья, д.Шахунья, д.Тюрики	597	0	
13	ФАП д.Малиновка	ФАП	д.Малиновка, д.Колпаки, д.Лазарево, д.Ивановские, д.Сокол	200	0	
	ФАП д.Мартяхино	ФАП	д.Мартяхино, д.Гусельники, д.Новоселовка	103	0	Заккрытие ФАП
	ФАП д.Никитиха	ФАП	д.Никитиха, д.Полома, д.Фадеево	102	0	Заккрытие ФАП
14	ФАП д.Петрово	ФАП	д.Петрово, д.Зотики, д.Лебедевка, д.Отлом, д.Синчуваж	278	0	
15	ФАП д.Туманино	ФАП	д.Туманино, д.Малое Рыбаково, д.Черная	474	0	
22	ФАП д.Фадька	ФАП	д.Фадька, починок Малиновский, починок Тюленский, д.Макарово, д.Аверята	187	0	
16	ФАП с.Черное	ФАП	с.Черное, д.Малая Пристань, п.Луговой	393	0	

17	ФАП д.Щербаж	ФАП	д.Щербаж, д.Пристанское, д.Безводное	168	0	
	Итого	Домовые хозяйства – 7 ед.		42262	1050	
МЕДИЦИНСКИЕ ОРГАНИЗАЦИИ ПОДЧИНЕНИЯ ФМБА						
30	Борская больница Филиал ФГБУЗ ПОМЦ ФМБА России	УБ	П. Октябрьский (взрослое население) г.о.г. Бор	8741	60	
1	ФГБУЗ КБ №50 ФМБА России	ГБ	ЗАТО г.о.г. Саров	95469	3450	
1	Поликлиническое отделение Вологда-20 Рыбинской больницы филиала ФБУЗ ПОМЦ ФМБА России*	П	Вологда -20 в/ч 25594	1493	20	

Таблица 4

Населенные пункты с численностью населения более 100 человек, расположенные вне зоны доступности медицинских организаций, оказывающих ПМСП, по состоянию к 2025 году

№ на карте	Наименование НП	Численность населения	Наименование ближайшей МО и структурного подразделения, оказывающей ПМСП	Расстояние до МО по дорогам общего пользования (км)	Причина не обеспечения доступности
1	Отсутствуют				

Аналитическая записка к схемам размещения объектов здравоохранения

Нижегородская область

I. Общие сведения

Нижегородская область входит в состав Приволжского федерального округа. Общая численность населения Нижегородской области на 01.01.2020 по данным Федеральной службы государственной статистики (далее - Росстат) составляет 3202,9 тысяч человек, в том числе детей (0-17 лет) 606,9 тысяч человек.

Административным центром Нижегородской области является г.о.г. Нижний Новгород с численностью населения на 01.01.2020 (по данным Росстата) 1271,8 тысяч человек, в том числе детей (0-17 лет) 241,4 тысяч человек.

Данные, размещённые в информационной системе по адресу <https://pasreg.rosminzdrav.ru> - паспорта медицинских организаций, справочники и отчеты по населённым пунктам (приложение №15) (далее – паспорт МО) о численности населения Нижегородской области, соответствуют численности населения на 01.01.2020 по данным Росстата (приложение №1 к аналитической записке).

Расхождения по численности населения Нижегородской области между данными паспорта МО и данными Росстата связаны с тем, что в системе паспорта МО для идентификации населённого пункта используется Федеральная информационная адресная система (далее – ФИАС). Информация по числу населённых пунктов Росстатом представляется в целом по муниципальному образованию. Детализация по отдельным населённым пунктам Росстатом представляется по итогам переписи населения (последняя в 2010).

Муниципальное устройство Нижегородской области включает в себя:

- 26 муниципальных районов;
- 11 муниципальных округов;
- 14 городских округов, в том числе 9 с численностью населения менее 50 тысяч человек на 01.01.2020 (по данным Росстата);
- 1 закрытый автономный территориальный округ г.о.г. Саров (далее - ЗАТО г.о.г. Саров)

В соответствии с Законом Нижегородской области от 04.05.2022 № 57-3 "О внесении изменений в Закон Нижегородской области "Об административных центрах городских округов, муниципальных округов, муниципальных районов, сельских поселений Нижегородской области" и признании утратившими силу отдельных положений законов Нижегородской области" муниципальное устройство Нижегородской области включает в себя:

- 36 муниципальных округов;
- 14 городских округов, в том числе 9 с численностью населения менее 50 тысяч человек на 01.01.2022 (по данным Росстата);
- 1 закрытый автономный территориальный округ г.о.г. Саров (далее - ЗАТО г.о.г. Саров)

В соответствии с приложением №5 к методическим рекомендациям по разработке региональных программ модернизации первичного звена здравоохранения Министерства здравоохранения Российской Федерации (далее - Минздрав России) (письмо №17-9/10/2-176 от 15.11.2019) Нижегородской области (далее – методические рекомендации) подготовлены полные комплекты карт-схем размещения медицинских организаций (рисунок 4-6 приложения №5 к методическим рекомендациям) на 26 муниципальных районов, 11 муниципальных округов, 14 городских округов и 1 ЗАТО г.о.г. Саров.

Таким образом, комплекты карт-схем размещения медицинских организаций подготовлены Нижегородской областью в разрезе муниципальных районов и городских округов (приложение №2).

На территории Нижегородской области находится 4826 населенных пунктов, в том числе 721 населенный пункт с нулевой численностью населения (по данным геоинформационной системы Минздрава России), и отсутствуют населенные пункты, не имеющие прикрепления к медицинской организации, структурному подразделению медицинской организации (приложение №3).

Медицинская помощь сельскому населению осуществляется комплексом медицинских организаций, имеющем в своем составе 39 областных больниц, 47 Центральных районных больниц (далее – ЦРБ) , 1 районную больницу (далее – РБ) , 866 фельдшерско-акушерских и фельдшерских пунктов (далее - ФАП и ФП) . В составе ЦРБ первичную медико-санитарную помощь (далее – ПМСП) оказывают 4 районные больницы, 47 участковые больницы, 97 сельских врачебных амбулаторий.

Оказание ПМСП населению области организовано по территориально-участковому принципу. Всего организовано 1165 терапевтических, 654 педиатрических и 164 участков врачей общей врачебной практики. В среднем, к одному амбулаторно-поликлиническому учреждению прикреплено 17,7 участков, обслуживающего 33137 человек взрослого населения.

Показатель обеспеченности сельских населенных пунктов медицинскими организациями и домовыми хозяйствами для оказания первой помощи населению составляет 99,1%.

Сеть медицинских организаций и структурных подразделений Нижегородской области представлена в таблицах приложения №4. Анализ приложения №4 показывает, что сведения по сети медицинских организаций и структурных подразделений, внесенные в паспорт МО и представленные на картах-схемах размещения медицинских организаций, по Нижегородской области соответствуют данным форм федерального статистического наблюдения (далее – ФСН) за 2019 год.

II. Анализ территориального планирования доступности оказания первичной медико-санитарной помощи в рамках планирования мероприятий региональной программы модернизации первичного звена

Анализ (результаты представлены в приложениях №5-№9) территориального планирования оказания медицинской помощи имеющейся численности населения в рамках действующей сети медицинских организаций, входящих структурных подразделений, показал, что в Нижегородской области имеются медицинские организации, входящие структурные подразделения, обслуживающие численность населения больше или меньше рекомендованной в рамках приказа Минздрава России от 27.02.2016 № 132н «О Требованиях к размещению медицинских организаций государственной системы здравоохранения и муниципальной системы здравоохранения исходя из потребностей населения» и Приказа Министерства здравоохранения и социального развития РФ (далее- Минздравсоцразвития России) от 15.05.2012 №543н «Об утверждении Положения об организации оказания первичной медико-санитарной помощи взрослому населению».

Имеется:

282 медицинских организации, входящих структурных подразделений, обслуживающих меньше рекомендуемой численности населения, в отношении

148 из которых планируется до 2025 года изменение вида медицинской организации (приложение №6, №7);

10 медицинских организаций, входящих структурных подразделений, обслуживающих больше рекомендуемой численности населения, в отношении 2 из которых планируется до 2025 года изменение вида медицинской организации (приложение №6, №8).

В части обоснования мероприятий до 2025 года по изменению вида медицинской организации, входящего структурного подразделения, отражены в графе 10 приложения №7.

В части обоснования мероприятий до 2025 года по изменению вида медицинской организации, входящего структурного подразделения, отраженных в приложении №8, информация детально изложена в графе 10 приложения № 8.

Также следует отметить 23 медицинские организации, входящих структурных подразделений, которые обслуживают рекомендованную численность населения, но по которым до 2025 года планируется изменение вида медицинской организации, информация детально изложена в графе 10 приложения №9.

Анализ (результаты представлены в приложении №10) расстояний от населенных пунктов с численностью населения от 100 до 2000 человек до ближайших медицинских организаций, входящих структурных подразделений, показал, что в Нижегородской области имеются населенные пункты вне зоны доступности медицинской помощи:

- более 6 км согласно требованиям Приказа Минздравсоцразвития России от 15.05.2012 № 543н

- более 30 минут доезда (с использованием транспорта) согласно требованиям пункта 10.4 СП 42.13330.2016 Градостроительство. Планировка и застройка городских и сельских поселений. Актуализированная редакция СНиП 2.07.01-89*(с изменениями №1, 2), утвержденных приказом Министерства строительства и жилищно-коммунального хозяйства Российской Федерации от 30.12.2016 № 1034/пр.

Имеется:

1 населенный пункт с численностью населения от 100 до 2000 человек, не соответствующий требованиям Приказа Минздравсоцразвития России от 15.05.2012 № 543н об удаленности в пределах 6 км от ближайшей медицинской организации, оказывающей ПМСП, в которого до 2025 года планируется проведение мероприятий по обеспечению доступности медицинской помощи;

III. Вопросы территориального планирования, оставшиеся нерешенными в рамках планируемых мероприятий региональной программы модернизации первичного звена за период с 2021 по 2025 годы

По результатам проведения мероприятий за период 2021-2025 годы, планируется, что после 2025 года:

- останутся медицинские организации, входящие структурные подразделения, обслуживающие меньше рекомендуемой численности населения. При наличии медицинских организаций, входящих структурных подразделений, обслуживающих меньше рекомендуемой численности населения, указать «После 2025 года в Нижегородской области останется 134 медицинские организации, входящих структурных подразделений, обслуживающих меньше рекомендуемой численности населения», информация детально изложена в графе 10 приложения №11;

- останутся медицинские организации, входящие структурные подразделения, обслуживающие больше рекомендуемой численности населения. При наличии медицинских организаций, входящих структурных подразделений, обслуживающих больше рекомендуемой численности населения, указать «После 2025 года Нижегородской области останется 8 медицинских организаций, входящих структурных подразделений, обслуживающих больше рекомендуемой численности населения», информация детально изложена информацию в графе 10 приложения №12;

- не останутся медицинские организации, входящие структурные подразделения, обслуживающие рекомендуемую численность населения, но в отношении которых необходимо изменение вида медицинской организации, входящего структурного подразделения. При наличии медицинских организаций, входящих структурных подразделений, обслуживающих рекомендуемую численность населения, но в отношении которых необходимо изменение вида медицинской организации, входящего структурного подразделения, указать «После 2025 года в Нижегородская область останется 0 медицинских организаций, входящих структурных подразделений, обслуживающих рекомендуемую численность населения, но в отношении которых необходимо изменение вида медицинской организации, входящего структурного подразделения», информация детально изложена в графе 10 приложения №13;

- останется 0 населенных пунктов вне зоны доступа медицинской помощи.

При наличии населенных пунктов, с численностью населения от 100 до 2000 человек, оставшихся вне зоны доступа медицинской помощи после 2025

года: «После 2025 года Нижегородской области, останется 0 населенных пунктов, с численностью населения от 100 до 2000 человек, вне зоны доступа медицинской помощи», информация детально изложена в графе 16 приложения № 14.

Сведения о численности населения Нижегородской области

№ п/п	Муниципальный округ, городской округ	Численность населения на 1 января 2020 года (данные Росстата), человек			Численность населения (паспорт МО*), человек			Прогнозная численность населения на 2025 год (паспорт МО) всего, человек***
		Всего	Дети (0-17 лет)	Взрослые (18 лет и старше)	Всего	Дети (0-17 лет)	Взрослые (18 лет и старше)	
1	2	3	4	5	6	7	8	9
	Муниципальные округа всего:	1058586	197 878	860 708	1 005 992	188 361	817 631	1 035 780
1	Ардатовский муниципальный округ	22 522	4 404	18 118	24190	4230	19960	22037
2	Арзамасский муниципальный район*	40 248	7 558	32 690	41531	7681	33850	39381
3	Балахнинский муниципальный округ	75 698	15 342	60 356	75851	15208	60643	74067
4	Богородский муниципальный округ	59 357	11 537	47 820	70549	13577	56972	58078
5	Большеболдинский муниципальный округ	10 732	1 891	8 841	10432	1681	8751	10501
6	Большемурашкинский муниципальный округ	9 353	1 756	7 597	9491	1751	7740	9151
7	Бутурлинский муниципальный округ	13 261	2 554	10 707	13513	2532	10981	12975
8	Вадский муниципальный округ	13 922	2 687	11 235	13978	2776	11202	13622
9	Варнавинский муниципальный округ	11 841	1 872	9 969	12027	1895	10132	11586
10	Вачский муниципальный округ	17 017	2 805	14 212	17060	2528	14532	16650
11	Ветлужский муниципальный округ	14 236	2 564	11 672	14117	2359	11758	13929
12	Вознесенский муниципальный округ	14 851	2 553	12 298	15072	2714	12358	14531
13	Володарский муниципальный округ	57 962	9 884	48 078	44818	8306	36512	56713
14	Воскресенский муниципальный округ	19 300	3 515	15 785	19735	3640	16095	18884
15	Гагинский муниципальный округ	10 487	1 660	8 827	10781	1613	9168	10261
16	Городецкий муниципальный округ	85 620	17 105	68 515	38020	7758	30262	83775
17	Дальнеконстантиновский муниципальный округ	20 352	3 811	16 541	20676	4012	16664	19914
18	Дивеевский муниципальный округ	14 959	2 840	12 119	15886	3031	12855	14637
19	Краснооктябрьский муниципальный округ	9 228	1 285	7 943	9431	1176	8255	9029
20	Ковернинский муниципальный округ	18 176	3 694	14 482	18297	3311	14986	17784
21	Княгининский муниципальный округ	11 168	2 095	9 073	10452	1903	8549	10927
22	Краснобаковский муниципальный округ	21 258	3 989	17 269	21435	4027	17408	20800
23	Кстовский муниципальный округ	125 938	24 793	101 145	111683	24368	87315	123225
24	Лукояновский муниципальный округ	28 593	4 228	24 365	29078	4214	24864	27977
25	Лысковский муниципальный округ	37 407	6 823	30 584	37361	6916	30445	36601
26	Павловский муниципальный округ	92 394	17 229	75 165	93587	17402	76185	90403
27	Пильнинский муниципальный округ	19 033	3 181	15 852	19293	3061	16232	18623
28	Починковский муниципальный округ	27 616	4 660	22 956	28213	4918	23295	27021
29	Сергачский муниципальный округ	27 489	5 308	22 181	27939	5389	22550	26897
30	Сеченовский муниципальный округ	13 768	2 437	11 331	14063	2587	11476	13471
31	Сосновский муниципальный округ	17 641	2 953	14 688	17763	2938	14825	17261
32	Спасский муниципальный округ	9 029	1 442	7 587	9312	1312	8000	8834
33	Тонкинский муниципальный округ	7 538	1 561	5 977	7997	1369	6628	7376
34	Тоншаевский муниципальный округ	18 274	3 254	15 020	18730	3419	15311	17880
35	Уренский муниципальный округ	28 055	6 421	21 634	28512	6496	22016	27451
36	Шатковский муниципальный округ	22 829	2 493	20 336	23511	3716	19795	22337

37	Шарангский муниципальный округ	11 434	3 694	7 740	11608	2547	9061	11188
	Городские округа, всего:	2144360	409 115	1 735 245	2 123 422	399 858	1 723 564	2 098162
1	г.о.г. Бор	118 156	23 360	94 796	119 383	23 289	96 094	115610
2	г.о. Воротынский	17 666	3 208	14 458	17 954	2 912	15 042	17285
3	г.о.г. Выкса	81 745	17 888	63 857	81654	17737	63917	79984
4	г.о.г. Кулебаки	47 165	9 600	37 565	47619	9701	37918	46149
5	г.о. Навашинский	21 772	3 637	18 135	21944	3643	18301	21303
6	г.о.г. Первомайск	17 990	3 255	14 735	17845	3040	14805	17602
7	г.о. Перевозский	15 455	2 907	12 548	14315	2497	11818	15122
8	г.о. Семеновский	46 662	9 527	37 135	45175	8663	36512	45657
9	г.о. Сокольский	12 719	2 476	10 243	12834	2454	10380	12445
10	г.о.г. Чкаловск	19 517	3 849	15 668	19695	3791	15904	19097
11	г.о.г. Шахунья	34874	7 674	27 200	35285	7713	27572	34123
12	г.о.г. Арзамас	103979	20 232	83 747	104030	20018	84012	101739
13	г.о.г. Дзержинск	238841	42 578	196 263	228159	40543	187616	233695
14	г.о.г. Н.Новгород	1271767	241 357	1 030 410	1261523	236 327	1 025 196	1244368
15	г.о.г. Саров	96052	17 567	78 485	96007	17530	78477	93983
	ИТОГО по субъекту РФ:	3202946	606 993	2 595 953	3152184	590015	2562169	3 133 942

*сведения полученные на основе данных, размещённых в информационной системе по адресу <https://pasreg.rosminzdrav.ru>

** - с 2023 года входит в состав г.о.г. Арзамас

*** прогнозная численность населения по Нижегородской области использовалась по данным Нижегородстата, размещенным на официальном сайте 11.03.2020 <https://nizhstat.gks.ru/folder/33271>

Кроме того, в региональную программу включено «Поликлиническое отделение Вологда-20 Рыбинской больницы филиала ФБУЗ ПОМЦ ФМБА России, расположенное в Шекснинском районе Вологодской области в закрытой военной части № 25594. Численность населения Росстатом не публикуется, обслуживаемое население 1493 человека, военнослужащие, взрослые.

Наличие схем размещения объектов здравоохранения Нижегородская область

№ п/п	Муниципальный округ, городской округ	Наличие карты-схемы размещения медицинских организаций (ЦРБ, РБ, УБ), разработанной в соответствии с рисунком 4 приложения №5 к методическим рекомендациям, (+/-)	Наличие карты-схемы размещения медицинских организаций, оказывающих ПМСП, разработанной в соответствии с рисунком 5 приложения №5 к методическим рекомендациям, (+/-)	Наличие карты-схемы оптимального размещения медицинских организаций, разработанной в соответствии с рисунком 6 приложения №5 к методическим рекомендациям, (+/-)
1	2	3	4	5
	Муниципальные округа всего:			
1	Ардатовский муниципальный округ	+	+	+
2	Арзамасский муниципальный район*	+	+	+
3	Балахнинский муниципальный округ	+	+	+
4	Богородский муниципальный округ	+	+	+
5	Большеболдинский муниципальный округ	+	+	+
6	Большемурашкинский муниципальный округ	+	+	+
7	Бутурлинский муниципальный округ	+	+	+
8	Вадский муниципальный округ	+	+	+
9	Варнавинский муниципальный округ	+	+	+
10	Вачский муниципальный округ	+	+	+
11	Ветлужский муниципальный округ	+	+	+
12	Вознесенский муниципальный округ	+	+	+
13	Володарский муниципальный округ	+	+	+
14	Воскресенский муниципальный округ	+	+	+
15	Гагинский муниципальный округ	+	+	+
16	Городецкий муниципальный округ	+	+	+
17	Дальнеконстантиновский муниципальный округ	+	+	+
18	Дивеевский муниципальный округ	+	+	+
19	Краснооктябрьский муниципальный округ	+	+	+
20	Ковернинский муниципальный округ	+	+	+
21	Княгининский муниципальный округ	+	+	+
22	Краснобаковский муниципальный округ	+	+	+
23	Кстовский муниципальный округ	+	+	+
24	Лукояновский муниципальный округ	+	+	+
25	Лысковский муниципальный округ	+	+	+
26	Павловский муниципальный округ	+	+	+
27	Пильнинский муниципальный округ	+	+	+
28	Починковский муниципальный округ	+	+	+
29	Сергачский муниципальный округ	+	+	+
30	Сеченовский муниципальный округ	+	+	+
31	Сосновский муниципальный округ	+	+	+
32	Спасский муниципальный округ	+	+	+
33	Тонкинский муниципальный округ	+	+	+
34	Тоншаевский муниципальный округ	+	+	+
35	Уренский муниципальный округ	+	+	+
36	Шатковский муниципальный округ	+	+	+
37	Шарангский муниципальный округ	+	+	+
	Городские округа, всего:			+
1	г.о.г. Бор	+	+	+
2	г.о. Воротынский	+	+	+
3	г.о.г. Выкса	+	+	+
4	г.о.г. Кулебаки	+	+	+
5	г.о. Навашинский	+	+	+
6	г.о.г. Первомайск	+	+	+
7	г.о. Перевозский	+	+	+
8	г.о. Семеновский	+	+	+
9	г.о. Сокольский	+	+	+
10	г.о.г. Чкаловск	+	+	+
11	г.о.г. Шахунья	+	+	+
12	г.о.г. Арзамас	+	+	+
13	г.о.г. Дзержинск	+	+	+
14	г.о.г. Нижний Новгород	+	+	+
15	г.о.г. Саров (ЗАТО)	+	+	+

** - с 2023 года входит в состав г.о.г. Арзамас

Сведения о населенных пунктах (Нижегородская область)

№ п/п	Муниципальный округ, городской округ	Количество населенных пунктов на 1 января 2020 года (по данным геоинформационной системы)		Количество населенных пунктов (паспорт МО)		Количество населенных пунктов, не имеющих прикрепления к медицинской организации (паспорт МО)
		Всего	С нулевой численностью населения	Всего	С нулевой численностью населения	
1	2	3	4	5	6	7
	Муниципальные округа всего:	3423	529	3412	529	0
1	Ардатовский муниципальный округ	78	14	75	14	0
2	Арзамасский муниципальный район*	105	1	105	1	0
3	Балахнинский муниципальный округ	45	0	45	0	0
4	Богородский муниципальный округ	144	5	139	5	0
5	Большеболдинский муниципальный округ	56	12	56	12	0
6	Большемурашкинский муниципальный округ	49	8	49	8	0
7	Бутурлинский муниципальный округ	54	7	54	7	0
8	Вадский муниципальный округ	46	8	46	8	0
9	Варнавинский муниципальный округ	89	11	89	11	0
10	Вачский муниципальный округ	118	10	118	10	0
11	Ветлужский муниципальный округ	142	53	139	53	0
12	Вознесенский муниципальный округ	60	9	60	9	0
13	Володарский муниципальный округ	32	0	32	0	0
14	Воскресенский муниципальный округ	163	6	163	6	0
15	Гагинский муниципальный округ	67	15	67	15	0
16	Городецкий муниципальный округ	435	113	435	113	0
17	Дальнеконстантиновский муниципальный округ	100	6	100	6	0
18	Дивеевский муниципальный округ	45	3	45	3	0
19	Краснооктябрьский муниципальный округ	45	6	45	6	0
20	Ковернинский муниципальный округ	182	27	183	27	0
21	Княгининский муниципальный округ	61	16	61	16	0
22	Краснобаковский муниципальный округ	92	14	93	14	0
23	Кстовский муниципальный округ	122	3	122	3	0
24	Лукояновский муниципальный округ	73	11	73	11	0
25	Лысковский муниципальный округ	102	10	102	10	0
26	Павловский муниципальный округ	95	12	95	12	0
27	Пильнинский муниципальный округ	72	3	72	3	0
28	Починковский муниципальный округ	78	17	77	17	0
29	Сергачский муниципальный округ	65	16	65	16	0
30	Сеченовский муниципальный округ	53	8	53	8	0
31	Сосновский муниципальный округ	66	3	66	3	0
32	Спасский муниципальный округ	44	4	44	4	0
33	Тонкинский муниципальный округ	84	24	84	24	0
34	Тоншаевский муниципальный округ	80	18	80	18	0
35	Уренский муниципальный округ	121	28	121	28	0
36	Шатковский муниципальный округ	66	3	66	3	0
37	Шарангский муниципальный округ	94	25	93	25	0
	Городские округа, всего:	1403	192	1406	192	0
1	г.о.г. Бор	303	26	303	26	0
2	г.о. Воротынский	58	3	58	3	0
3	г.о.г. Выкса	48	7	47	7	0
4	г.о.г. Кулебаки	27	3	27	3	0
5	г.о. Навашинский	49	3	49	3	0

6	г.о.г. Первомайск	45	6	45	6	0
7	г.о. Перевозский	53	6	53	6	0
8	г.о. Семеновский	189	4	189	4	0
9	г.о. Сокольский	239	58	239	58	0
10	г.о.г. Чкаловск	223	46	223	46	0
11	г.о.г. Шахунья	139	29	138	29	0
12	г.о.г. Арзамас	1	0	1	0	0
13	г.о.г. Дзержинск	15	1	14	1	0
14	г.о.г. Нижний Новгород	13	0	18	0	0
15	г.о.г. Саров (ЗАО)	1	0	1	0	0
	ИТОГО по субъекту РФ:	4826	721	4818	721	0

** - с 2023 года входит в состав г.о.г. Арзамас

Сведения о сети медицинских организаций, входящих структурных подразделений Нижегородской области

№ п/п	Медицинская организация, входящее структурное подразделение	Количество в целом по субъекту Российской Федерации									
		По данным ФСН за 2019 год		Текущее				К 2025 году по итогам модернизации первичного звена здравоохранения			
				По паспорту МО		На карте-схеме размещения медицинских организаций		По паспорту МО		На карте-схеме размещения медицинских организаций	
		ЮЛ ¹	СП ²	ЮЛ	СП	ЮЛ	СП	ЮЛ	СП	ЮЛ	СП
1	2	3	4	5	6	7	8	9	10	11	12
1	Районные больницы, в том числе центральные, межрайонные	48	4	48	4	48	4	48	1	48	1
2	Участковые больницы	0	47	0	47	0	47	0	29	0	29
3	Поликлиники	10	7	10	7	10	7	10	4	10	4
4	Детские поликлиники	8	0	8	0	8	0	8	0	8	0
5	Амбулатории, в том числе врачебные	0	97		97	0	97	0	72	0	72
6	Центры (отделения, кабинеты) общей врачебной практики (семейной медицины)	0	19	0	19	0	19	0	48	0	48
7	Фельдшерско-акушерские пункты	X	820	X	820	X	820	X	782	X	782
8	Фельдшерские пункты	X	46	X	46	X	46	X	39	X	39
9	Поликлиники стоматологические	3	0	3	0	3	0	3	0	3	0
10	Детские стоматологические поликлиники	1	0	1	0	1	0	1	0	1	0
11	Городские больницы	23	19	23	19	23	19	23	7	23	7
12	Детские городские больницы	6	2	6	2	6	2	6	2	6	2
13	Центры консультативно-диагностические (поликлиники консультативно-диагностические)	1		1		1		1		1	
14	Центры консультативно-диагностические детские (поликлиники консультативно-диагностических детские)	2	2	2	2	2	2	2	2	2	2
15	Кроме того, медицинские организации подчинения ФМБА	1	2	1	2	1	2	1	2	1	2

¹ число самостоятельных медицинских организаций (юридических лиц)² число входящих структурных подразделений

9	г.о. Сокольский	12 719	2 476	10 243	12445	1									2	X	26	X															
10	г.о.г. Чкаловск	19 517	3 849	15 668	19097	1			2					2		X	9	X						1									
11	г.о.г. Шахунья	34874	7 674	27 200	34123	1										X	18	X						3									
12	г.о.г. Арзамас	103979	20 232	83 747	101739	48	4	0	47	0	7	0	0	0	97	0	19	0	866	0	1	0	5	0	0	0	19	0	2	0	0	0	0

¹ число самостоятельных медицинских организаций (юридических лиц)

² число входящих структурных подразделений

*- с 2023 года входит в состав г.о.г. Арзамас

Сведения о сети медицинских организаций, входящих структурных подразделений Нижегородской области

№ п/п	Медицинская организация, входящее структурное подразделение	Рекомендуемая численность обслуживаемого населения (приказ от 27.02.2016 № 132н, от 15.05.2012 № 543н)	Количество в целом по субъекту Российской Федерации (паспорт МО)					
			Обслуживающие рекомендуемую численность населения (паспорт МО)		Обслуживающие меньше рекомендуемой численности населения (паспорт МО)		Обслуживающие больше рекомендуемой численности населения (паспорт МО)	
			ЮЛ ¹	СП ²	ЮЛ	СП	ЮЛ	СП
1	2	3	4	5	6	7	8	9
1	Районные больницы, в том числе центральные, межрайонные	1 на 20 - 100 тыс. человек	17	1	29	3	2	0
2	Участковые больницы	1 на 5 - 20 тыс. человек	0	3	0	44	0	0
3	Поликлиники	1 на 20 - 50 тыс. человек	9	0	0	7	1	0
4	Детские поликлиники	1 на 10 - 30 тыс. детей	8	0	0	0	0	0
5	Амбулатории, в том числе врачебные	1 на 2 - 10 тыс. человек	0	32	0	63	0	1
6	Центры (отделения) общей врачебной практики (семейной медицины)	1 на 2 - 10 тыс. человек	0	5	0	14	0	0
7	Фельдшерско-акушерские пункты	100 - 300 человек	0	305	0	99	X	X
		301 - 1000 человек	0	358	X	X	X	X
		1001 - 2000 человек	0	35	0	0	0	6
8	Фельдшерские пункты	100 - 300 человек	0	26	0	7	0	0
		301 - 1000 человек	0	13	X	X	X	X
		1001 - 2000 человек	0	0	X	X	0	0
9	Поликлиники стоматологические	не менее 1 до 100 тыс. человек	0	4	0	0	3	1
10	Детские стоматологические поликлиники	1 на 20 - 50 тыс. детей	1	0	0	0	0	0
11	Городские больницы	1 на 20 - 300 тыс. человек	13	2	4	17	0	0
12	Детские городские больницы	1 на 20 - 200 тыс. детей	3	0	2	2	0	
13	Центры консультативно-диагностические (поликлиники консультативно-диагностические)	1 на 250 тыс. человек	0	0	0	0	1	1
14	Центры консультативно-диагностические детские (поликлиники консультативно-диагностических детские)	1 на 100 тыс. детей	0	0	0	0	2	2
ИТОГО по субъекту РФ:			51	784	35	256	9	11
Кроме того, медицинские организации ФМБА			1	1	0	1	0	0

¹ число самостоятельных медицинских организаций (юридических лиц)² число входящих структурных подразделений

Перечень медицинских организаций, входящих структурных подразделений Нижегородской области, обслуживающих меньше рекомендуемой численности населения, согласно данным таблицы приложения № 6

№ п/п	Полное наименование медицинской организации, входящего структурного подразделения (паспорт МО)	Вид медицинской организации, входящего структурного подразделения	Рекомендуемая численность обслуживаемого населения (приказ от 27.02.2016 № 132н, от 15.05.2012 № 543н)	Фактическая численность обслуживаемого населения, человек (паспорт МО)	Проектная мощность здания медицинской организации, входящего структурного подразделения, число посещений в смену (паспорт МО)	Плановые объемы по ТППГ на 2020 год, число посещений (паспорт МО)		Вид медицинской организации, входящего структурного подразделения, по окончании 2025 года (схема размещения)	Детальное описание и обоснование планируемых мероприятий до 2025 года по изменению вида медицинской организации, входящего структурного подразделения, либо характеристика объекта здравоохранения в части территориального планирования оказания медицинской помощи (приказ от 27.02.2016 № 132н и от 15.05.2012 № 543н), обосновывающая отсутствие необходимости изменения вида медицинской организации, входящего структурного подразделения
						Всего	в том числе по ОМС		
1	2	3	4	5	6	7	8	9	10
1	ГБУЗ НО "Ардатовская ЦРБ"	ЦРБ	20-100 тыс.	18403	600	136886	127594	ЦРБ	Осуществляет оказание ПМСП приписному населению муниципального округа, оказывает стационарную помощь населению всего муниципального округа
2	ГБУЗ НО "Ардатовская ЦРБ" Мухтоловская районная больница	РБ	20-100 тыс.	14320	200	19614	19614	УБ	Реорганизация в УБ
3	ГБУЗ НО "Ардатовская ЦРБ" Березовский ФАП	ФАП	100-300 человек	91	0	200	0	х	Оказание ПМСП передвижным медицинским пунктом
4	ГБУЗ НО "Ардатовская ЦРБ" Измайловский ФАП	ФАП	100-300 человек	85	0	186	0	ФАП	На ФАПе есть медицинский работник, закрытие не планируется
5	ГБУЗ НО "Ардатовская ЦРБ" Кологреевский ФАП	ФАП	100-300 человек	99	0	217	0	ФАП	На ФАПе есть медицинский работник, закрытие не планируется
6	ГБУЗ НО "Арзамасская районная больница" Балахнинская ВА	ВА	2-10 тыс	855	50	5847	5847	ФАП	Реорганизация в ФАП
7	ГБУЗ НО "Арзамасская районная больница" Б.Тумановская ВА	ВА	2-10 тыс	1263	50	6390	6390	ВА	Осуществляет оказание ПМСП приписному населению, имеется участок врача общей практики
8	ГБУЗ НО "Арзамасская районная больница" Ветошкинская ВА	ВА	2-10 тыс	582	50	4623	4623	ФАП	Реорганизация в ФАП
9	ГБУЗ НО "Арзамасская районная больница" Водоватовская ВА	ВА	2-10 тыс	1549	50	7017	7017	ВА	Осуществляет оказание ПМСП приписному населению работает врач общей практики
10	ГБУЗ НО "Арзамасская районная больница" Ломовская ВА	ВА	2-10 тыс	1361	50	5830	5830	ВА	Осуществляет оказание ПМСП приписному населению работает врач общей практики
11	ГБУЗ НО "Арзамасская районная больница" Вторусский ФАП	ФАП	100-300 человек	90	0	243	0	ФАП	На ФАПе есть медицинский работник, закрытие не планируется

12	ГБУЗ НО "Арзамасская районная больница" Лидовский ФАП	ФАП	100-300 человек	99	0	378	0	ФАП	На ФАПе есть медицинский работник, закрытие не планируется
13	ГБУЗ НО «Балахнинская ЦРБ» Детская городская больница	ДГБ	20-300 тыс	15157	350	142222	132987	ДГБ	Осуществляет оказание ПМСП детскому населению всего муниципального района, оказывает стационарную помощь детскому населению всего муниципального округа
14	ГБУЗ НО «Балахнинская ЦРБ» Большекозинская поликлиника	П	20-50 тыс	6723	100	29483	29483	П	Осуществляет оказание ПМСП приписному населению, реорганизация не планируется
15	ГБУЗ НО «Балахнинская ЦРБ» Чернораменская поликлиника	П	20-50 тыс	7424	100	33536	33536	П	Осуществляет оказание ПМСП приписному населению, реорганизация не планируется
16	ГБУЗ НО «Балахнинская ЦРБ» Коневская врачебная амбулатория	ВА	2-10 тыс	1116	25	6282	0	ВА	Осуществляет оказание ПМСП приписному населению, реорганизация не планируется
17	ГБУЗ НО «Балахнинская ЦРБ» Кочергинская врачебная амбулатория	ВА	2-10 тыс	1496	25	6988	6988	ОВОП	Реорганизация в ОВОП
18	ГБУЗ НО «Богородская ЦРБ» Алешковский КВОП	ОВОП	2-10 тыс	1230	0	5600	5600	ОВОП	Осуществляет оказание ПМСП приписному населению работает врач общей практики
19	ГБУЗ НО «Богородская ЦРБ» Лакшинский КВОП	ОВОП	2-10 тыс	1113	0	5600	5600	ОВОП	Осуществляет оказание ПМСП приписному населению работает врач общей практики
20	ГБУЗ НО «Большеболдинская ЦРБ»	ЦРБ	20-100 тыс.	10617	250	79436	70071	ЦРБ	Осуществляет оказание ПМСП приписному населению муниципального округа, оказывает стационарную помощь населению всего муниципального округа
21	ГБУЗ НО "Большемурашкинская ЦРБ"	ЦРБ	20-100 тыс.	10050	300	78601	72741	ЦРБ	Осуществляет оказание ПМСП приписному населению муниципального округа, оказывает стационарную помощь населению всего муниципального округа
22	ГБУЗ НО "Большемурашкинская ЦРБ" Гужовский ФАП	ФАП	100-300 человек	27		73	0	х	Оказание ПМСП передвижным медицинским пунктом
23	ГБУЗ НО "Борская ЦРБ" УБ п. Память Парижской Коммуны	УБ	5-20 тыс	3669	70	19107	19107	ВА	Реорганизация во врачебную амбулаторию
24	ГБУЗ НО "Борская ЦРБ" Большеорловская ВА	ВА	2-10 тыс	1129	150	2894	2894	ФАП	Реорганизация в ФАП
25	ГБУЗ НО "Борская ЦРБ" Чистопольский офис ОВОП	ОВОП	2-10 тыс	1676	25	3884	3884	ВА	Реорганизация в отделение Кантауровской амбулатории
26	ГБУЗ НО "Бутурлинская ЦРБ"	ЦРБ	20-100 тыс.	13513	300	96657	83934	ЦРБ	Осуществляет оказание ПМСП приписному населению муниципального округа, оказывает стационарную помощь населению всего муниципального округа
27	ГБУЗ НО "Бутурлинская ЦРБ" Больше-Бакалдская врачебная амбулатория	ВА	2-10 тыс	1336	25	3288	3288	ОВОП	Реорганизация в ОВОП
28	ГБУЗ НО "Бутурлинская ЦРБ" Кочуновская врачебная амбулатория	ВА	2-10 тыс	1327	25	3288	3288	ФАП	Реорганизация в ФАП

29	ГБУЗ НО "Бутурлинская ЦРБ" Ягубовская врачебная амбулатория	ВА	2-10 тыс	1180	20	3288	3288	ОВОП	Реорганизация в ОВОП
30	ГБУЗ НО "Бутурлинская ЦРБ" Лукьяновский ФАП	ФАП	100-300 человек	71	0	0	0	ФАП	На ФАПе есть медицинский работник, закрытие не планируется
31	ГБУЗ НО "Бутурлинская ЦРБ" Марьинский ФАП	ФАП	100-300 человек	90	0	0	0	ФАП	На ФАПе есть медицинский работник, закрытие не планируется
32	ГБУЗ НО "Вадская ЦРБ"	ЦРБ	20-100 тыс.	13978	200	151391	121132	ЦРБ	Осуществляет оказание ПМСП приписному населению муниципального округа, оказывает стационарную помощь населению всего муниципального округа
33	ГБУЗ НО "Варнавинская ЦРБ"	ЦРБ	20-100 тыс.	12098	250	85688	76141	ЦРБ	Осуществляет оказание ПМСП приписному населению муниципального округа, оказывает стационарную помощь населению всего муниципального округа
34	ГБУЗ НО "Варнавинская ЦРБ" Горкинская участковая больница	УБ	5-20 тыс	262	25	7425	7425	ФАП	Реорганизация в ФАП
35	ГБУЗ НО "Варнавинская ЦРБ" Северная участковая больница	УБ	5-20 тыс	2547	35	7348	7348	УБ	Осуществляет оказание ПМСП приписному населению, работает врач, оказывает стационарную паллиативную помощь населению всего муниципального округа (сестринский уход)
36	ГБУЗ НО "Варнавинская ЦРБ" Глуховский ФАП	ФАП	100-300 человек	32	0	0	0	х	Оказание ПМСП передвижным медицинским пунктом
37	ГБУЗ НО "Варнавинская ЦРБ" Замешаихинский ФАП	ФАП	100-300 человек	20	0	0	0	х	Оказание ПМСП передвижным медицинским пунктом
38	ГБУЗ НО "Вачская ЦРБ"	ЦРБ	20-100 тыс.	6206	350	98955	77580	ЦРБ	Осуществляет оказание ПМСП приписному населению муниципального округа, оказывает стационарную помощь населению всего муниципального округа
39	ГБУЗ НО "Вачская ЦРБ" Арефинская участковая больница	УБ	5-20 тыс	1703	100	13867	13867	УБ	Осуществляет оказание ПМСП приписному населению, работает врач
40	ГБУЗ НО "Вачская ЦРБ" Новосельская участковая больница	УБ	5-20 тыс	1017	50	7128	7128	ОВОП	Реорганизация в ОВОП
41	ГБУЗ НО "Вачская ЦРБ" Филинская участкова больница	УБ	5-20 тыс	1671	100	12527	12527	УБ	Осуществляет оказание ПМСП приписному населению, работает врач
42	ГБУЗ НО "Вачская ЦРБ" Чулковская участковая больница	УБ	5-20 тыс	851	50	4200	4200	ФАП	Реорганизация в ФАП
43	ГБУЗ НО "Вачская ЦРБ" Казаковская врачебная амбулатория	ВА	2-10 тыс	1003	50	7128	7128	ОВОП	Осуществляет оказание ПМСП приписному населению, работает врач
44	ГБУЗ НО "Вачская ЦРБ" Яковцевская врачебная амбулатория	ВА	2-10 тыс	326	50	4327	4327	ФАП	Реорганизация в ФАП/ФП
45	ГБУЗ НО "Вачская ЦРБ" Березовский ФП	ФП	100-300 человек	91	0	229	0	ФП	Есть медицинский работник, закрытие не планируется

46	ГБУЗ НО "Вачская ЦРБ" Болотниковский ФП	ФП	100-300 человек	21	0	207	0	x	Оказание ПМСП передвижным медицинским пунктом
47	ГБУЗ НО "Вачская ЦРБ" Жекинский ФП	ФП	100-300 человек	61	0	170	0	x	Оказание ПМСП передвижным медицинским пунктом
48	ГБУЗ НО "Вачская ЦРБ" Зеленцовский ФП	ФП	100-300 человек	41	0	79	0	x	Оказание ПМСП передвижным медицинским пунктом
49	ГБУЗ НО "Вачская ЦРБ" "Митинский ФП	ФП	100-300 человек	36	0	112	0	x	Оказание ПМСП передвижным медицинским пунктом
50	ГБУЗ НО "Вачская ЦРБ" Нершевский ФП	ФП	100-300 человек	41	0	73	0	x	Оказание ПМСП передвижным медицинским пунктом
51	ГБУЗ НО "Вачская ЦРБ" Степановский ФП	ФП	100-300 человек	67	0	196	0	x	Оказание ПМСП передвижным медицинским пунктом
52	ГБУЗ НО "Ветлужская ЦРБ имени доктора Гусева П.Ф."	ЦРБ	20-100 тыс.	8984	695	111292	99102	ЦРБ	Осуществляет оказание ПМСП приписному населению муниципального округа, оказывает стационарную помощь населению всего муниципального округа
53	ГБУЗ НО "Ветлужская ЦРБ имени доктора Гусева П.Ф." Калининская городская больница	ГБ	20-300 тыс	1919	120	11913	11913	УБ	Реорганизация в участковую больницу
54	ГБУЗ НО "Ветлужская ЦРБ имени доктора Гусева П.Ф." Стрелицкая участковая больница стационар	УБ	5-20 тыс	199	75	0	0	ФАП	Реорганизация в ФАП
55	ГБУЗ НО "Ветлужская ЦРБ имени доктора Гусева П.Ф." Бельшевская врачебная амбулатория	ВА	2-10 тыс	314	25	1040	1040	ФАП	Реорганизация в ФАП
56	ГБУЗ НО "Ветлужская ЦРБ имени доктора Гусева П.Ф." Галкинский ФАП	ФАП	100-300 человек	63	0	721	0	x	Оказание ПМСП передвижным медицинским пунктом
57	ГБУЗ НО "Ветлужская ЦРБ имени доктора Гусева П.Ф." Рязановский ФАП	ФАП	100-300 человек	67	0	513	0	x	Оказание ПМСП передвижным медицинским пунктом
58	ГБУЗ НО "Вознесенская ЦРБ"	ЦРБ	20-100 тыс.	13423	300	84412	73192	ЦРБ	Осуществляет оказание ПМСП приписному населению муниципального округа, оказывает стационарную помощь населению всего муниципального округа
59	ГБУЗ НО "Вознесенская ЦРБ" Криушинская УБ	УБ	5-20 тыс	2774	90	8920	0	УБ	Осуществляет оказание ПМСП приписному населению, оказывает стационарную помощь населению (сестринский уход)
60	ГБУЗ НО "Вознесенская ЦРБ" Нарышкинская ВА	ВА	2-10 тыс	975	50	4460	0	ФАП	Реорганизация в ФАП
61	ГБУЗ НО «Володарская центральная районная больница» Решетихинская больница	П	20-300 тыс	6806	150	20765	20765	ВА	Реорганизация во врачебную амбулаторию

62	ГБУЗ НО «Володарская центральная районная больница» Фролицинская больница	П	20-300 тыс	1464	100	2342	2342	ОВОП	Реорганизация в ОВОП
63	ГБУЗ НО «Володарская центральная районная больница» Юганецкая больница	П	20-300 тыс	2721	100	5044	5044	ВА	Реорганизация во врачебную амбулаторию
64	ГБУЗ НО «Володарская центральная районная больница» Центральная врачебная амбулатория	ВА	2-10 тыс	1625	100	2127	2127	ОВОП	Реорганизация в ОВОП
65	ГБУЗ НО "Воротынская центральная районная больница"	ЦРБ	20-100 тыс.	8479	300	121639	104774	ЦРБ	Осуществляет оказание ПМСП приписному населению муниципального округа, оказывает стационарную помощь населению всего муниципального округа
66	ГБУЗ НО "Воротынская центральная районная больница" Васильсурская больница	ГБ	20-300 тыс	1554	65	8340	8340	ГБ	Осуществляет оказание ПМСП приписному населению муниципального округа, оказывает стационарную паллиативную помощь населению муниципального округа
67	ГБУЗ НО "Воротынская центральная районная больница" Михайловская участковая больница	УБ	5-20 тыс	2429	105	12258	12258	УБ	Осуществляет оказание ПМСП приписному населению муниципального округа, оказывает стационарную паллиативную помощь населению муниципального округа
68	ГБУЗ НО "Воротынская центральная районная больница" Красногорский ОВОП	ОВОП	2-10 тыс	1553	20	7259	7259	ОВОП	Осуществляет оказание ПМСП приписному населению, работает врач
69	ГБУЗ НО "Воротынская центральная районная больница" Семьянский ОВОП	ОВОП	2-10 тыс	1563	20	6918	6918	ОВОП	Осуществляет оказание ПМСП приписному населению, работает врач
70	ГБУЗ НО "Воротынская центральная районная больница" Фокинский ОВОП	ОВОП	2-10 тыс	1667	20	7093	7093	ОВОП	Осуществляет оказание ПМСП приписному населению, работает врач
71	ГБУЗ НО «Воскресенская ЦРБ»	ЦРБ	20-100 тыс.	19735	360	110783	98245	ЦРБ	Осуществляет оказание ПМСП приписному населению муниципального округа, оказывает стационарную помощь населению всего муниципального округа
72	ГБУЗ НО «Воскресенская ЦРБ» Владимирская амбулатория	ВА	2-10 тыс	1704	15	5818	5818	ОВОП	Реорганизация в ОВОП
73	ГБУЗ НО «Воскресенская ЦРБ» Нестиарская амбулатория	ВА	2-10 тыс	708	20	2840	2840	ФАП	Реорганизация в ФАП
74	ГБУЗ НО «Воскресенская ЦРБ» Изьянский ФАП	ФАП	100-300 человек	85	15	433	0	ФАП	Есть медицинский работник, закрытие не планируется
75	ГБУЗ НО «Воскресенская ЦРБ» Карасихинский ФАП	ФАП	100-300 человек	85	15	352	0	х	Оказание ПМСП передвижным медицинским пунктом
76	ГБУЗ НО «Воскресенская ЦРБ» Ореховский ФАП	ФАП	100-300 человек	51	15	357	0	ФАП	Есть медицинский работник, закрытие не планируется
77	ГБУЗ НО «Воскресенская ЦРБ» Чихтинский ФАП	ФАП	100-300 человек	83	15	459	0	ФАП	Есть медицинский работник, закрытие не планируется
78	ГБУЗ НО «Выксунская ЦРБ» Вильская больница	ГБ	20-300 тыс	3573	25	3682	3682	ВА	Реорганизация во врачебную амбулаторию

79	ГБУЗ НО «Выксунская ЦРБ» Досчатинская больницы	ГБ	20-300 тыс	5080	50	12933	12933	УБ	Реорганизация в участковую больницу
80	ГБУЗ НО «Выксунская ЦРБ» Шиморская больница	ГБ	20-300 тыс	4089	100	20858	20858	ВА	Реорганизация во врачебную амбулаторию
81	ГБУЗ НО «Выксунская ЦРБ» Новодмитриевская врачебная амбулатория	ВА	2-10 тыс	676	50	8052	8052	ФАП	Реорганизация в ФАП
82	ГБУЗ НО «Выксунская ЦРБ» Унорский ФАП	ФАП	100-300 человек	41	0	308	0	х	Оказание ПМСП передвижным медицинским пунктом
83	ГБУЗ НО "Гагинская ЦРБ"	ЦРБ	20-100 тыс.	9776	300	64844	50813	ЦРБ	Осуществляет оказание ПМСП приписному населению муниципального округа, оказывает стационарную помощь населению всего муниципального округа
84	ГБУЗ НО "Гагинская ЦРБ" Б.Аратовская УБ	УБ	5-20 тыс	333	50	899	899	УБ	Осуществляет оказание ПМСП приписному населению, оказывает стационарную помощь населению (сестринский уход)
85	ГБУЗ НО «Городецкая ЦРБ» Городецкая городская больница	ГБ	20-300 тыс	6672	200	24046	24046	П	Войдет в состав поликлинического отделения ЦРБ
86	ГБУЗ НО «Городецкая ЦРБ» Бриляковская УБ	УБ	5-20 тыс	1787	50	5762	5762	ОВОП	Реорганизация в ОВОП
87	ГБУЗ НО «Городецкая ЦРБ» Зиняковская УБ	УБ	5-20 тыс	2215	50	6453	6453	ВА	Реорганизация во врачебную амбулаторию
88	ГБУЗ НО «Городецкая ЦРБ» Никола-Погостинская УБ	УБ	5-20 тыс	1010	30	3225	3225	ОВОП	Реорганизация в ОВОП
89	ГБУЗ НО «Городецкая ЦРБ» Тимирязевская ВА	ВА	2-10 тыс	946	70	4042	4042	ОВОП	Реорганизация в ОВОП
90	ГБУЗ НО «Городецкая ЦРБ» Федуринская ВА	ВА	2-10 тыс	946	25	3225	3225	ФАП	Реорганизация в ФАП
91	ГБУЗ НО «Городецкая ЦРБ» Аксентисская ВА	ВА	2-10 тыс	1091	35	3225	3225	ОВОП	Реорганизация в ОВОП
92	ГБУЗ НО «Городецкая ЦРБ» Строчковская ВА	ВА	2-10 тыс	1391	25	3225	3225	ОВОП	Реорганизация в ОВОП
93	ГБУЗ НО «Городецкая ЦРБ» Ковригинская ВА	ВА	2-10 тыс	1070	25			ФАП	Реорганизация в ФАП/ФП
94	ГБУЗ НО «Городецкая ЦРБ» Серковская ВА	ВА	2-10 тыс	1802	35	3227	3227	ОВОП	Реорганизация в ОВОП
95	ГБУЗ НО «Городецкая ЦРБ» Смольковская ВА	ВА	2-10 тыс	1630	25	1595	1595	ОВОП	Реорганизация в ОВОП
96	ГБУЗ НО "Дальнеконстантиновская ЦРБ"	ЦРБ	20-100 тыс.	4664	300	126704	106258	ЦРБ	Осуществляет оказание ПМСП приписному населению муниципального округа, оказывает стационарную помощь населению всего муниципального округа
97	ГБУЗ НО "Дальнеконстантиновская ЦРБ" Суроватихинская УБ	УБ	5-20 тыс	4040	90	18913	18913	ВА	Реорганизация в ВА
98	ГБУЗ НО "Дивеевская ЦРБ имени академика Н.Н. Блохина"	ЦРБ	20-100 тыс.	16582	200	139299	106536	ЦРБ	Осуществляет оказание ПМСП приписному населению муниципального округа, оказывает стационарную помощь населению всего муниципального округа

99	ГБУЗ НО "Дивеевская ЦРБ имени академика Н.Н. Блохина" Сатисская участковая больница	УБ	5-20 тыс	2189	75	5011	5011	УБ	Осуществляет оказание ПМСП приписному населению муниципального округа, оказывает стационарную паллиативную помощь населению всего муниципального округа
100	ГБУЗ НО"Уразовская ЦРБ"	ЦРБ	20-100 тыс.	5298	150	47746	40408	ЦРБ	Осуществляет оказание ПМСП приписному населению муниципального округа, оказывает стационарную помощь населению всего муниципального округа
101	ГБУЗ НО"Уразовская ЦРБ" Салганская участковая больница	УБ	5-20 тыс	2714	100	9099	9099	ВА	Реорганизация в ВА
102	ГБУЗ НО"Уразовская ЦРБ" Кечасовская врачебная амбулатория	ВА	2-10 тыс	408	50	2384	2384	ФАП	Реорганизация в ФАП
103	ГБУЗ НО"Уразовская ЦРБ" Медянская врачебная амбулатория	ВА	2-10 тыс	1318	25	4418	4418	ОВОП	Реорганизация в ОВОП
104	ГБУЗ НО"Уразовская ЦРБ" Абрамовский ФАП	ФАП	100-300 человек	70		1068		ФАП	Есть медицинский работник, закрытие не планируется
105	ГБУЗ НО"Уразовская ЦРБ" Акулининский ФАП	ФАП	100-300 человек	0		0		х	Закрытие ФАП
106	ГБУЗ НО"Уразовская ЦРБ" Дубровский ФАП	ФАП	100-300 человек	66		584		ФАП	Есть медицинский работник, закрытие не планируется
107	ГБУЗ НО"Уразовская ЦРБ" Ерпелевский ФАП	ФАП	100-300 человек	78		1048		х	Оказание ПМСП передвижным медицинским пунктом
108	ГБУЗ НО"Уразовская ЦРБ"Китовский ФАП	ФАП	100-300 человек	92		500		ФАП	Есть медицинский работник, закрытие не планируется
109	ГБУЗ НО"Уразовская ЦРБ" Михайловский ФАП	ФАП	100-300 человек	66		500		ФАП	Есть медицинский работник, закрытие не планируется
110	ГБУЗ НО"Уразовская ЦРБ" Федоровский ФАП	ФАП	100-300 человек	84		821		ФАП	Есть медицинский работник, закрытие не планируется
111	ГБУЗ НО"Уразовская ЦРБ" Саргинский ФАП	ФАП	100-300 человек	81		500		ФАП	Есть медицинский работник, закрытие не планируется
112	ГБУЗ НО"Уразовская ЦРБ" Трехзерский ФАП	ФАП	100-300 человек	100		0		ФАП	Закрытие не планируется
113	ГБУЗ НО «Ковернинская ЦРБ»	ЦРБ	20-100 тыс.	10780	370	65888	55102	ЦРБ	Осуществляет оказание ПМСП приписному населению муниципального округа, оказывает стационарную помощь населению всего муниципального округа
114	ГБУЗ НО «Ковернинская ЦРБ» Хохломская УБ	УБ	5-20 тыс	1881	25	5400	5400	ФАП	Реорганизация в ФАП
115	ГБУЗ НО «Ковернинская ЦРБ» Гавриловская ВА	ВА	1 на 2 - 10 тыс. человек	1867	25	5400	5400	ВА	Оказание ПМСП населению, работает врач
116	ГБУЗ НО «Ковернинская ЦРБ» Белбажская ВА	ВА	1 на 2 - 10 тыс. человек	1867	25	5400	5400	ФАП	Реорганизация в ФАП
117	ГБУЗ НО «Ковернинская ЦРБ» Скоробогатовская ВА	ВА	1 на 2 - 10 тыс. человек	1867	45	5400	5400	ВА	Оказание ПМСП населению, работает врач
118	ГБУЗ НО «Ковернинская ЦРБ» ФАП д.Ермиловская стройка	ФАП	100-300 человек	74		800		х	Оказание ПМСП передвижным медицинским пунктом
119	ГБУЗ НО «Ковернинская ЦРБ» ФАП д.Шмаки	ФАП	100-300 человек	66				х	Оказание ПМСП передвижным медицинским пунктом

120	ГБУЗ НО «Княгининская ЦРБ»	ЦРБ	20-100 тыс.	11350	150	112335	89449	ЦРБ	Осуществляет оказание ПМСП приписному населению муниципального округа, оказывает стационарную помощь населению всего муниципального округа
121	ГБУЗ НО «Княгининская ЦРБ» ОВОП д.Соловьево	ОВОП	2-10 тыс	607	20	5750	5750	ОВОП	Оказание ПМСП населению, работает врач
122	ГБУЗ НО «Княгининская ЦРБ» Шишковердский ФАП	ФАП	100-300 человек	81		222		ФАП	Есть медицинский работник, закрытие не планируется
123	ГБУЗ НО "Краснобаковская ЦРБ" Шеманихинская врачебная амбулатория	ВА	1 на 2 - 10 тыс. человек	1770	30	5595	5595	ВА	Оказание ПМСП населению, работает врач
124	ГБУЗ НО "Краснобаковская ЦРБ" Арефинский фельдшерско-акушерский пункт	ФАП	100 - 2000 человек	82		348		х	Оказание ПМСП передвижным медицинским пунктом
125	ГБУЗ НО "Краснобаковская ЦРБ" Зубовский фельдшерско-акушерский пункт	ФАП	100 - 2000 человек	71		302		х	Оказание ПМСП передвижным медицинским пунктом
126	ГБУЗ НО "Краснобаковская ЦРБ" Сомихинский фельдшерско-акушерский пункт	ФАП	100 - 2000 человек	61		260		х	Оказание ПМСП передвижным медицинским пунктом
127	ГБУЗ НО "Кстовская ЦРБ" Районная больница №1	РБ	1 на 20 - 100 тыс. человек	5742	225	41080	41080	П	Реорганизация в филиал поликлиники ЦРБ
128	ГБУЗ НО "Кстовская ЦРБ" Районная больница №2	РБ	1 на 20 - 100 тыс. человек	2925	300	18545	18545	УБ	Реорганизация в участковую больницу
129	ГБУЗ НО "Кстовская ЦРБ" Безводнинская ВА	ВА	1 на 2 - 10 тыс. человек	1899	100	7491	7491	ВА	Оказание ПМСП населению, работает врач
130	ГБУЗ НО "Кстовская ЦРБ" Подлесовская ВА	ВА	1 на 2 - 10 тыс. человек	1525	50	6244	6244	ВА	Оказание ПМСП населению, работает врач
131	ГБУЗ НО "Кстовская ЦРБ" Прокошевская ВА	ВА	1 на 2 - 10 тыс. человек	1643	50	8803	8803	ВА	Оказание ПМСП населению, работает врач
132	ГБУЗ НО "Кстовская ЦРБ" Чернышихинская ВА	ВА	1 на 2 - 10 тыс. человек	1085	50	4994	4994	ВА	Оказание ПМСП населению, работает врач
133	ГБУЗ НО "Кстовская ЦРБ" Варварский ФАП	ФАП	100 - 2000 человек	55		1300		ФАП	Есть медицинский работник, закрытие не планируется
134	ГБУЗ НО "Кстовская ЦРБ" Зелецинский ФАП	ФАП	100 - 2000 человек	0				х	Оказание ПМСП передвижным медицинским пунктом
135	ГБУЗ НО "Кстовская ЦРБ" Подвалихинский ФАП	ФАП	100 - 2000 человек	0				х	Оказание ПМСП передвижным медицинским пунктом
136	ГБУЗ НО "Кстовская ЦРБ" Ржавский ФАП	ФАП	100 - 2000 человек	0				х	Оказание ПМСП передвижным медицинским пунктом
137	ГБУЗ НО "Кстовская ЦРБ" Семетский ФАП	ФАП	100 - 2000 человек	0				х	Оказание ПМСП передвижным медицинским пунктом
138	ГБУЗ НО "Кстовская ЦРБ" Толмачевский ФАП	ФАП	100 - 2000 человек	0				х	Оказание ПМСП передвижным медицинским пунктом
139	ГБУЗ НО "Кстовская ЦРБ" Утечинский ФАП	ФАП	100 - 2000 человек	104				ФАП	Есть медицинский работник, закрытие не планируется

140	ГБУЗ НО "Кстовская ЦРБ" Чеченинский ФАП	ФАП	100 - 2000 человек	0				x	Оказание ПМСП передвижным медицинским пунктом
141	ГБУЗ НО "Кулебакская ЦРБ" Меляевская участковая больница	УБ	1 на 5 - 20 тыс. человек	2350	100	16600	16600	ВА	Реорганизация путем объединения с существующей ВА
142	ГБУЗ НО "Лукояновская ЦРБ" Разинская больница	ГБ	1 на 20 - 300 тыс. человек	2307	100	5600	5600	УБ	Реорганизация в участковую больницу
143	ГБУЗ НО "Лукояновская ЦРБ" Больше-Маресьевская УБ	УБ	1 на 5 - 20 тыс. человек	1325	60	5400	5400	ФАП	Реорганизация в ФАП
144	ГБУЗ НО "Лукояновская ЦРБ" Шандровская УБ	УБ	1 на 5 - 20 тыс. человек	911	15	4050	4050	УБ	Оказание ПМСП населению, открыто отделение паллиативной помощи
145	ГБУЗ НО "Лукояновская ЦРБ" Берёзовский ФАП	ФАП	100 - 2000 человек	59		250		x	Оказание ПМСП передвижным медицинским пунктом
146	ГБУЗ НО "Лукояновская ЦРБ" Бутский ФАП	ФАП	100 - 2000 человек	52		200		x	Оказание ПМСП передвижным медицинским пунктом
147	ГБУЗ НО "Лукояновская ЦРБ" Гарской ФАП	ФАП	100 - 2000 человек	66		250		x	Оказание ПМСП передвижным медицинским пунктом
148	ГБУЗ НО "Лукояновская ЦРБ" Красно-Полянский ФАП	ФАП	100 - 2000 человек	46		200		x	Оказание ПМСП передвижным медицинским пунктом
149	ГБУЗ НО "Лукояновская ЦРБ" Ново-Михайловский ФАП	ФАП	100 - 2000 человек	69		200		x	Оказание ПМСП передвижным медицинским пунктом
150	ГБУЗ НО "Лукояновская ЦРБ" Перемчалковский ФАП	ФАП	100 - 2000 человек	54		200		x	Оказание ПМСП передвижным медицинским пунктом
151	ГБУЗ НО "Лукояновская ЦРБ" Романовский ФАП	ФАП	100 - 2000 человек	26		200		x	Оказание ПМСП передвижным медицинским пунктом
152	ГБУЗ НО "Лукояновская ЦРБ" Чуфаровский ФАП	ФАП	100 - 2000 человек	57		240		x	Оказание ПМСП передвижным медицинским пунктом
153	ГБУЗ НО "Лысковская ЦРБ" Валковская участковая больница	УБ	1 на 5 - 20 тыс. человек	1588	90	3602	3602	УБ	Оказание ПМСП приписному населению, оказание стационарной паллиативной медицинской помощи населению округа
154	ГБУЗ НО "Лысковская ЦРБ" Барминская врачебная амбулатория	ВА	1 на 2 - 10 тыс. человек	1703	30	3950	3950	ВА	Оказание ПМСП приписному населению, работает врач
155	ГБУЗ НО "Лысковская ЦРБ" Кисловская врачебная амбулатория	ВА	1 на 2 - 10 тыс. человек	1329	30	3931	3931	ФАП	Реорганизация в ФАП
156	ГБУЗ НО "Лысковская ЦРБ" Леньковская врачебная амбулатория	ВА	1 на 2 - 10 тыс. человек	1704	30	3950	3950	ВА	Оказание ПМСП приписному населению, работает врач
157	ГБУЗ НО "Лысковская ЦРБ" Просецкая врачебная амбулатория	ВА	1 на 2 - 10 тыс. человек	1246	30	3931	3931	ФАП	Реорганизация в ФАП
158	ГБУЗ НО "Навашинская ЦРБ" Поздняковская ВА	ВА	1 на 2 - 10 тыс. человек	684	22	5400	5400	ОВОП	Реорганизация в ОВОП
159	ГБУЗ НО "Навашинская ЦРБ" Пустынская ВА	ВА	1 на 2 - 10 тыс. человек	285	16	4050	4050	ФАП	реорганизация в ФАП

160	ГБУЗ НО "Навашинская ЦРБ" Тешинская ВА	ВА	1 на 2 - 10 тыс. человек	1003	11	2700	2700	ФАП	реорганизация в ФАП
161	ГБУЗ НО "Навашинская ЦРБ" Левинский ФАП	ФАП	100 - 2000 человек	75		372		х	Оказание ПМСП передвижным медицинским пунктом
162	ГБУЗ НО "Навашинская ЦРБ" Румасовский ФАП	ФАП	100 - 2000 человек	45		213		х	Оказание ПМСП передвижным медицинским пунктом
163	ГБУЗ НО "Навашинская ЦРБ" Угольновский ФАП	ФАП	100 - 2000 человек	79		372		х	Оказание ПМСП передвижным медицинским пунктом
164	ГБУЗ НО "Павловская ЦРБ" Городская больница № 2	ГБ	1 на 20 - 300 тыс. человек	12795	250	65060	64347	ГБ	Оказание ПМСП приписному населению, оказание стационарной медицинской помощи
165	ГБУЗ НО "Павловская ЦРБ" Ворсменская городская больница	ГБ	1 на 20 - 300 тыс. человек	13459	250	71894	71181	ГБ	Оказание ПМСП приписному населению, оказание стационарной медицинской помощи
166	ГБУЗ НО "Павловская ЦРБ" Горбатовская городская больница	ГБ	1 на 20 - 300 тыс. человек	2570	150	14921	14921	ВА	Реорганизация во врачебную амбулаторию
167	ГБУЗ НО "Павловская ЦРБ" Тумботинская больница	ГБ	1 на 20 - 300 тыс. человек	8881	150	45762	45049	ГБ	Оказание ПМСП приписному населению, оказание стационарной медицинской помощи
168	ГБУЗ НО "Павловская ЦРБ" Детская больница "Айболит"	ДГБ	1 на 20 - 200 тыс. детей	17503	900	216161	210017	ДГБ	Оказание ПМСП детскому населению округа, оказание стационарной медицинской помощи детскому населению округа
169	ГБУЗ НО "Павловская ЦРБ" Абабковская сельская врачебная амбулатория	СВА	1 на 2 - 10 тыс. человек	1545	70	7049	7049	СВА	Оказание ПМСП приписному населению, работает врач, развернут дневной стационар
170	ГБУЗ НО "Павловская ЦРБ" Ясенецкая сельская врачебная амбулатория	СВА	1 на 2 - 10 тыс. человек	1546	70	5599	5599	СВА	Оказание ПМСП приписному населению, работает врач, развернут дневной стационар
171	ГБУЗ НО "Павловская ЦРБ" ФАП д. Кишкино	ФАП	100 - 2000 человек	93	0	1950	0	ФАП	Есть медицинский работник, закрытие не планируется
172	ГБУЗ НО "Павловская ЦРБ" Офис врача общей практики с. Большое Давыдово	ОВОП	1 на 2 - 10 тыс. человек	1526	10	5599	5599	ОВОП	Оказание ПМСП приписному населению, работает врач
173	ГБУЗ НО "Павловская ЦРБ" Офис врача общей практики д. Лаптево	ОВОП	1 на 2 - 10 тыс. человек	1206	10	5599	5599	ОВОП	Оказание ПМСП приписному населению, работает врач
174	ГБУЗ НО "Первомайская ЦРБ"	ЦРБ	1 на 20 - 100 тыс. человек	15829	500	127530	100684	ЦРБ	Осуществляет оказание ПМСП приписному населению муниципального округа, оказывает стационарную помощь населению всего муниципального округа
175	ГБУЗ НО "Первомайская ЦРБ" Рогожская СВА	СВА	1 на 2 - 10 тыс. человек	1097	75	7441	7441	СВА	Оказание ПМСП приписному населению, работает врач
176	ГБУЗ НО "Первомайская ЦРБ" Сатисская ВА	ВА	1 на 2 - 10 тыс. человек	1386	100	5600	5600	ВА	Оказание ПМСП приписному населению, работает врач
177	ГБУЗ НО "Перевозская ЦРБ"	ЦРБ	1 на 20 - 100 тыс. человек	14315	150	100664	87560	ЦРБ	Осуществляет оказание ПМСП приписному населению муниципального округа, оказывает стационарную помощь населению всего муниципального округа

178	ГБУЗ НО "Перевозская ЦРБ" Корсаковский ФАП	ФАП	100 - 2000 человек	47	0	122	0	х	Оказание ПМСП передвижным медицинским пунктом
179	ГБУЗ НО "Перевозская ЦРБ" Пилекшевский ФАП	ФАП	100 - 2000 человек	30	0	78	0	х	Оказание ПМСП передвижным медицинским пунктом
180	ГБУЗ НО "Перевозская ЦРБ" Сунеевский ФАП	ФАП	100 - 2000 человек	79	0	206	0	ФАП	Есть медицинский работник, закрытие не планируется
181	ГБУЗ НО "Перевозская ЦРБ" Шершовский ФАП	ФАП	100 - 2000 человек	86	0	223	0	ФАП	Есть медицинский работник, закрытие не планируется
182	ГБУЗ НО "Пильнинская ЦРБ"	ЦРБ	1 на 20 - 100 тыс. человек	19940	300	137736	127311	ЦРБ	Осуществляет оказание ПМСП приписному населению муниципального округа, оказывает стационарную помощь населению всего муниципального округа
183	ГБУЗ НО "Пильнинская ЦРБ" Курмышская участковая больница	УБ	1 на 5 - 20 тыс. человек	1887	100	13621	13621	ВА	Реорганизация во врачебную амбулаторию
184	ГБУЗ НО "Пильнинская ЦРБ" Медянская участковая больница	УБ	1 на 5 - 20 тыс. человек	1354	50	5907	5907	ВА	Реорганизация во врачебную амбулаторию
185	ГБУЗ НО "Пильнинская ЦРБ" Петряксинская участковая больница	УБ	1 на 5 - 20 тыс. человек	3200	100	19986	19986	УБ	Оказание ПМСП приписному населению, работает врач, оказание стационарной паллиативной помощи населению округа
186	ГБУЗ НО "Пильнинская ЦРБ" Бакшандинский ФАП	ФАП	100 - 2000 человек	64	0	160	0	х	Оказание ПМСП передвижным медицинским пунктом
187	ГБУЗ НО "Пильнинская ЦРБ" Балеевский ФАП	ФАП	100 - 2000 человек	46	0	100	0	х	Оказание ПМСП передвижным медицинским пунктом
188	ГБУЗ НО "Починковская ЦРБ" Кочкуровская УБ	УБ	1 на 5 - 20 тыс. человек	1500	26	4670	4670	УБ	Оказание ПМСП приписному населению, работает врач, оказание стационарной паллиативной помощи населению округа
189	ГБУЗ НО "Починковская ЦРБ" Мадаевская УБ	УБ	1 на 5 - 20 тыс. человек	1500	26	4670	4670	ОВОП	Реорганизация в ОВОП
190	ГБУЗ НО "Починковская ЦРБ" Наруксовская УБ	УБ	1 на 5 - 20 тыс. человек	1508	26	4670	4670	ОВОП	Реорганизация в ОВОП
191	ГБУЗ НО "Починковская ЦРБ" Пеля-Хованская УБ	УБ	1 на 5 - 20 тыс. человек	1500	26	4669	4669	ОВОП	Реорганизация в ОВОП
192	ГБУЗ НО "Починковская ЦРБ" Василевская ВА	СВА	1 на 2 - 10 тыс. человек	1500	26	4669	4669	ОВОП	Реорганизация в ОВОП
193	ГБУЗ НО "Починковская ЦРБ" Каменский ФАП	ФАП	100 - 2000 человек	60	0	491	0	ФАП	Есть медицинский работник, закрытие не планируется
194	ГБУЗ НО "Починковская ЦРБ" Константиновский ФАП	ФАП	100 - 2000 человек	39	0	285	0	ФАП	Есть медицинский работник, закрытие не планируется
195	ГБУЗ НО "Починковская ЦРБ" Мало-Пузинский ФАП	ФАП	100 - 2000 человек	40	0	211	0	х	Оказание ПМСП передвижным медицинским пунктом
196	ГБУЗ НО "Починковская ЦРБ" Ново-Урюпинский ФАП	ФАП	100 - 2000 человек	41	0	248	0	ФАП	Есть медицинский работник, закрытие не планируется
197	ГБУЗ НО "Починковская ЦРБ" Пеля-Казенный ФАП	ФАП	100 - 2000 человек	31	0	137	0	х	Оказание ПМСП передвижным медицинским пунктом

198	ГБУЗ НО "Починковская ЦРБ" Ужовский офис врача общей практики	ОВОП	1 на 2 - 10 тыс. человек	1200	19	4669	4669	ОВОП	Оказание ПМСП приписному населению, работает врач
199	ГБУЗ НО "Семеновская ЦРБ" Ильино-заборская участковая больница	УБ	1 на 5 - 20 тыс. человек	1510	50	5745	5745	ОВОП	Реорганизация в ОВОП
200	ГБУЗ НО "Семеновская ЦРБ" Огибновская участковая больница	УБ	1 на 5 - 20 тыс. человек	0	0	0	0	УБ	Оказание стационарной паллиативной помощи населению
201	ГБУЗ НО "Семеновская ЦРБ" Сухобезводненская участковая больница	УБ	1 на 5 - 20 тыс. человек	3621	50	16284	16284	ВА	Реорганизация во врачебную амбулаторию
202	ГБУЗ НО "Семеновская ЦРБ" Боковская врачебная амбулатория	СВА	1 на 2 - 10 тыс. человек	1706	50	4455	4455	СВА	Оказание ПМСП приписному населению, работает врач
203	ГБУЗ НО "Семеновская ЦРБ" Ивановская врачебная амбулатория	СВА	1 на 2 - 10 тыс. человек	1793	50	4455	4455	ФАП	Реорганизация в ФАП
204	ГБУЗ НО "Семеновская ЦРБ" Тарасихинская врачебная амбулатория	СВА	1 на 2 - 10 тыс. человек	1582	100	4435	4435	СВА	Оказание ПМСП приписному населению, работает врач
205	ГБУЗ НО "Сергачская ЦРБ" К. Пожарская УБ	УБ	1 на 5 - 20 тыс. человек	1650	50	4608	4608	ОВОП	Реорганизация в ОВОП
206	ГБУЗ НО "Сергачская ЦРБ" Пиценская ВА	ВА	1 на 2 - 10 тыс. человек	1720	25	3576	3576	ФАП	Реорганизация в ФАП
207	ГБУЗ НО "Сергачская ЦРБ" Сосновская ВА	ВА	1 на 2 - 10 тыс. человек	1698	25	3576	3576	ВА	Оказание ПМСП приписному населению, работает врач
208	ГБУЗ НО "Сергачская ЦРБ" С. Березовская ВА	ВА	1 на 2 - 10 тыс. человек	1650	25	3576	3576	ФАП	Реорганизация в ФАП
209	ГБУЗ НО "Сергачская ЦРБ" Вязовский ФАП	ФАП	100 - 2000 человек	99	0	1221	0	ФАП	Есть медицинский работник, закрытие не планируется
210	ГБУЗ НО "Сеченовская ЦРБ"	ЦРБ	1 на 20 - 100 тыс. человек	8873	225	102336	91152	ЦРБ	Осуществляет оказание ПМСП приписному населению муниципального округа, оказывает стационарную помощь населению всего муниципального округа
211	ГБУЗ НО "Сеченовская ЦРБ" Верхнеталызинская участковая больница	УБ	1 на 5 - 20 тыс. человек	1694	0	6899	6899	УБ	Оказание ПМСП приписному населению, работает врач, оказание стационарной паллиативной помощи населению
212	ГБУЗ НО "Сеченовская ЦРБ" Кочетовская участковая больница	УБ	1 на 5 - 20 тыс. человек	1792	0	6158	6158	УБ	Оказание ПМСП приписному населению, работает врач, оказание стационарной паллиативной помощи населению
213	ГБУЗ НО "Сеченовская ЦРБ" ФАП с.Богатиловка	ФАП	100 - 2000 человек	66	0	893	0	ФАП	Есть медицинский работник, закрытие не планируется
214	ГБУЗ НО "Сеченовская ЦРБ" ФАП с.Митин Враг	ФАП	100 - 2000 человек	39	0	893	0	ФАП	Есть медицинский работник, закрытие не планируется
215	ГБУЗ НО "Сеченовская ЦРБ" ФАП с.Николаевка	ФАП	100 - 2000 человек	27	0	893	0	ФАП	Есть медицинский работник, закрытие не планируется
216	ГБУЗ НО "Сеченовская ЦРБ" ФАП с.Обуховка	ФАП	100 - 2000 человек	84	0	893	0	х	Оказание ПМСП передвижным медицинским пунктом
217	ГБУЗ НО "Сеченовская ЦРБ" ФАП д.Ручьи	ФАП	100 - 2000 человек	89	0	893	0	х	Оказание ПМСП передвижным медицинским пунктом
218	ГБУЗ НО "Сеченовская ЦРБ" ФАП с.Скрипино	ФАП	100 - 2000 человек	83	0	836	0	ФАП	Есть медицинский работник, закрытие не планируется
219	ГБУЗ НО "Сеченовская ЦРБ" ФАП с.Шуваловка	ФАП	100 - 2000 человек	38	0	893	0	ФАП	Есть медицинский работник, закрытие не планируется

220	ГБУЗ НО "Сеченовская ЦРБ" Офис врача общей практики с.Васильевка	ОВОП	1 на 2 - 10 тыс. человек	1624	0	5263	5263	ОВОП	Оказание ПМСП приписному населению, работает врач
221	ГБУЗ НО "Сокольская ЦРБ"	ЦРБ	1 на 20 - 100 тыс. человек	10583	382	71357	56796	ЦРБ	Осуществляет оказание ПМСП приписному населению муниципального округа, оказывает стационарную помощь населению всего муниципального округа
222	ГБУЗ НО "Сокольская ЦРБ" Аксеновский ФАП	ФАП	100 - 2000 человек	33	0	180	0	х	Оказание ПМСП передвижным медицинским пунктом
223	ГБУЗ НО "Сокольская ЦРБ" Бурмакинский ФАП	ФАП	100 - 2000 человек	51	0	590	0	х	Оказание ПМСП передвижным медицинским пунктом
224	ГБУЗ НО "Сокольская ЦРБ" Дорофеевский ФАП	ФАП	100 - 2000 человек	24	0	1360	0	ФАП	Есть медицинский работник, закрытие не планируется
225	ГБУЗ НО "Сокольская ЦРБ" Каргинский ФАП	ФАП	100 - 2000 человек	60	0	340	0	х	Оказание ПМСП передвижным медицинским пунктом
226	ГБУЗ НО "Сокольская ЦРБ" Ковригинский ФАП	ФАП	100 - 2000 человек	81	0	410	0	ФАП	Есть медицинский работник, закрытие не планируется
227	ГБУЗ НО "Сокольская ЦРБ" Мамонтовский ФАП	ФАП	100 - 2000 человек	72	0	580	0	ФАП	Есть медицинский работник, закрытие не планируется
228	ГБУЗ НО "Сокольская ЦРБ" Лесной ФАП	ФАП	100 - 2000 человек	70	0	390	0	х	Оказание ПМСП передвижным медицинским пунктом
229	ГБУЗ НО "Сокольская ЦРБ" Георгиевский ОВОП	ОВОП	1 на 2 - 10 тыс. человек	1230	0	4984	4984	ОВОП	Оказание ПМСП приписному населению, работает врач
230	ГБУЗ НО "Сокольская ЦРБ" Пелеговский ОВОП	ОВОП	1 на 2 - 10 тыс. человек	1226	0	4607	4607	ОВОП	Оказание ПМСП приписному населению, работает врач
231	ГБУЗ НО "Сосновская ЦРБ"	ЦРБ	1 на 20 - 100 тыс. человек	12875	325	142864	126371	ЦРБ	Осуществляет оказание ПМСП приписному населению муниципального округа, оказывает стационарную помощь населению всего муниципального округа
232	ГБУЗ НО "Сосновская ЦРБ" Елизаровская участковая больница	УБ	1 на 5 - 20 тыс. человек	1998	22	5604	5604	УБ	Оказание ПМСП приписному населению, работает врач, оказание стационарной паллиативной помощи населению
233	ГБУЗ НО "Сосновская ЦРБ" Рожковская участковая больница	УБ	1 на 5 - 20 тыс. человек	1379	13	5604	5604	ФАП	Реорганизация в ФАП
234	ГБУЗ НО "Сосновская ЦРБ" Селитьбенская врачебная амбулатория	ВА	1 на 2 - 10 тыс. человек	1526	15	5604	5604	ОВОП	Реорганизация в ОВОП
235	ГБУЗ НО "Сосновская ЦРБ" Вилейский ФАП	ФАП	100 - 2000 человек	60	0	0	0	х	Оказание ПМСП передвижным медицинским пунктом
236	ГБУЗ НО "Сосновская ЦРБ" Глядкоцкий ФАП	ФАП	100 - 2000 человек	90	0	0	0	ФАП	Есть медицинский работник, закрытие не планируется
237	ГБУЗ НО "Сосновская ЦРБ" Матюшевский ФАП	ФАП	100 - 2000 человек	94	0	0	0	ФАП	Есть медицинский работник, закрытие не планируется
238	ГБУЗ НО "Спасская центральная районная больница"	ЦРБ	1 на 20 - 100 тыс. человек	9313	300	76131	63560	ЦРБ	Осуществляет оказание ПМСП приписному населению муниципального округа, оказывает стационарную помощь населению всего муниципального округа
239	ГБУЗ НО "Спасская центральная районная больница" Базловская амбулатория	ВА	1 на 2 - 10 тыс. человек	263	50	4694	0	ФАП	Реорганизация в ФАП

240	ГБУЗ НО "Спасская центральная районная больница" Татаро-Маклаковская амбулатория	ВА	1 на 2 - 10 тыс. человек	1012	50	6766	6766	ОВОП	Реорганизация в ОВОП
241	ГБУЗ НО «Тонкинская центральная районная больница»	ЦРБ	1 на 20 - 100 тыс. человек	7935	225	80431	71988	ЦРБ	Осуществляет оказание ПМСП приписному населению муниципального округа, оказывает стационарную помощь населению всего муниципального округа
242	ГБУЗ НО «Тонкинская центральная районная больница» Большезеленолужский ФАП	ФАП	100 - 2000 человек	99	0	323	0	ФАП	Есть медицинский работник, закрытие не планируется
243	ГБУЗ НО «Тонкинская центральная районная больница» Полянский ФАП	ФАП	100 - 2000 человек	78	0	175	0	х	Оказание ПМСП передвижным медицинским пунктом
244	ГБУЗ НО «Тонкинская центральная районная больница» Степановский ФАП	ФАП	100 - 2000 человек	82	0	201	0	ФАП	Есть медицинский работник, закрытие не планируется
245	ГБУЗ НО «Тонкинская центральная районная больница» Чердаковский ФАП	ФАП	100 - 2000 человек	54	0	157	0	х	Оказание ПМСП передвижным медицинским пунктом
246	ГБУЗ НО "Тоншаевская ЦРБ"	ЦРБ	1 на 20 - 100 тыс. человек	9613	300	71456	57148	ЦРБ	Осуществляет оказание ПМСП приписному населению муниципального округа, оказывает стационарную помощь населению всего муниципального округа
247	ГБУЗ НО "Тоншаевская ЦРБ" Пижемская ГБ	ГБ	1 на 20 - 300 тыс. человек	5863	250	33275	33275	УБ	Реорганизация в участковую больницу
248	ГБУЗ НО "Тоншаевская ЦРБ" Буреполомская УБ	УБ	1 на 5 - 20 тыс. человек	2055	30	8358	8358	УБ	Есть медицинский работник, реорганизация не планируется
249	ГБУЗ НО "Тоншаевская ЦРБ" Ошминская УБ	УБ	1 на 5 - 20 тыс. человек	1199	50	3600	3600	ФАП	Реорганизация в ФАП
250	ГБУЗ НО "Тоншаевская ЦРБ" Арбинский ФАП	ФАП	100 - 2000 человек	27	0	95	0	х	Оказание ПМСП передвижным медицинским пунктом
251	ГБУЗ НО "Тоншаевская ЦРБ" Ромачинский ФАП	ФАП	100 - 2000 человек	47	0	172	0	х	Оказание ПМСП передвижным медицинским пунктом
252	ГБУЗ НО "Уренская ЦРБ"	ЦРБ	1 на 20 - 100 тыс. человек	15445	550	133764	130064	ЦРБ	Осуществляет оказание ПМСП приписному населению муниципального округа, оказывает стационарную помощь населению всего муниципального округа
253	ГБУЗ НО «Уренская центральная районная больница» Арьевская участковая больница	УБ	1 на 5 - 20 тыс. человек	4760	120	19650	19650	УБ	Есть медицинский работник, реорганизация не планируется
254	ГБУЗ НО «Уренская центральная районная больница» Карпунихинская участковая больница	УБ	1 на 5 - 20 тыс. человек	430	30	2550	2550	УБ	Осуществляет оказание ПМСП приписному населению, работает отделение паллиативной помощи
255	ГБУЗ НО «Уренская центральная районная больница» Устанская участковая больница	УБ	1 на 5 - 20 тыс. человек	2634	50	6975	6975	ВА	Реорганизация во врачебную амбулаторию

256	ГБУЗ НО «Уренская центральная районная больница» Атазинский ФАП	ФАП	100 - 2000 человек	41	0	350	0	ФАП	Есть медицинский работник, реорганизация не планируется
257	ГБУЗ НО «Уренская центральная районная больница» Б.Елховский ФАП	ФАП	100 - 2000 человек	47	0	900	0	х	Оказание ПМСП передвижным медицинским пунктом
258	ГБУЗ НО «Уренская центральная районная больница» Б.Лопатинский ФАП	ФАП	100 - 2000 человек	45	0	420	0	х	Оказание ПМСП передвижным медицинским пунктом
259	ГБУЗ НО «Уренская центральная районная больница» Широковский ФАП	ФАП	100 - 2000 человек	21	0	210	0	х	Оказание ПМСП передвижным медицинским пунктом
260	ГБУЗ НО "Чкаловская ЦРБ" Катунская больница	ГБ	1 на 20 - 300 тыс. человек	1709	25	5400	5400	ОВОП	Реорганизация в ОВОП
261	ГБУЗ НО "Чкаловская ЦРБ" Новинская участковая больница	УБ	1 на 5 - 20 тыс. человек	1701	25	0	0	ОВОП	Реорганизация в ОВОП
262	ГБУЗ НО "Чкаловская ЦРБ" Пуреховская участковой больницы	УБ	1 на 5 - 20 тыс. человек	3218	30	14525	14525	ВА	Реорганизация во врачебную амбулаторию
263	ГБУЗ НО "Чкаловская ЦРБ" " Котельницкая врачебная амбулатория	ВА	1 на 2 - 10 тыс. человек	555	15	2379	2379	ФАП	Реорганизация в ФАП
264	ГБУЗ НО "Чкаловская ЦРБ" Чистовская врачебная амбулатория	ВА	1 на 2 - 10 тыс. человек	933	25	1350	1350	ФАП	Реорганизация в ФАП
265	ГБУЗ НО "Шарангская ЦРБ"	ЦРБ	1 на 20 - 100 тыс. человек	11708	250	84161	72962	ЦРБ	Осуществляет оказание ПМСП приписному населению муниципального округа, оказывает стационарную помощь населению всего муниципального округа
266	ГБУЗ НО "Шарангская ЦРБ" Красногорский ФАП	ФАП	100 - 2000 человек	85	0	0	0	х	Оказание ПМСП передвижным медицинским пунктом
267	ГБУЗ НО "Шатковская ЦРБ"	ЦРБ	1 на 20 - 100 тыс. человек	9310	250	147570	129597	ЦРБ	Осуществляет оказание ПМСП приписному населению муниципального округа, оказывает стационарную помощь населению всего муниципального округа
268	ГБУЗ НО "Шатковская ЦРБ" Лесогорская больница	ГБ	1 на 20 - 300 тыс. человек	957	75	7023	7023	ГБ	Оказание ПМСП населению, оказание стационарной паллиативной помощи
269	ГБУЗ НО "Шатковская ЦРБ" Костянская СВА	ВА	1 на 2 - 10 тыс. человек	260	50	7492	7492	ВА	Есть медицинский работник, реорганизация не планируется
270	ГБУЗ НО "Шатковская ЦРБ" Красноборская СВА	ВА	1 на 2 - 10 тыс. человек	1615	40	7707	7707	ВА	Есть медицинский работник, реорганизация не планируется
271	ГБУЗ НО "Шатковская ЦРБ" Светлогорская СВА	ВА	1 на 2 - 10 тыс. человек	850	40	6818	6818	ОВОП	Реорганизация в ОВОП
272	ГБУЗ НО "Шатковская ЦРБ" Шараповская СВА	ВА	1 на 2 - 10 тыс. человек	650	50	7500	7500	ВА	Есть медицинский работник, реорганизация не планируется
273	ГБУЗ НО "Шатковская ЦРБ" Коринский ФАП	ФАП	100 - 2000 человек	53	0	739	0	х	Оказание ПМСП передвижным медицинским пунктом
274	ГБУЗ НО "Шатковская ЦРБ" Крутецкий ФАП	ФАП	100 - 2000 человек	11	0	153	0	х	Оказание ПМСП передвижным медицинским пунктом

275	ГБУЗ НО "Шатковская ЦРБ" Нелединский ФАП	ФАП	100 - 2000 человек	69	0	963	0	ФАП	Есть медицинский работник, реорганизация не планируется
276	ГБУЗ НО "Шатковская ЦРБ" Починковский ФАП	ФАП	100 - 2000 человек	15	0	209	0	х	Оказание ПМСП передвижным медицинским пунктом
277	ГБУЗ НО "Шатковская ЦРБ" Ратмановский ФАП	ФАП	100 - 2000 человек	33	0	460	0	х	Оказание ПМСП передвижным медицинским пунктом
278	ГБУЗ НО "Шатковская ЦРБ" Сосновоборский ФАП	ФАП	100 - 2000 человек	53	0	739	0	х	Оказание ПМСП передвижным медицинским пунктом
279	ГБУЗ НО "Шатковская ЦРБ" Чистопольский ФАП	ФАП	100 - 2000 человек	74	0	1032	0	х	Оказание ПМСП передвижным медицинским пунктом
280	ГБУЗ НО "Шахунская ЦРБ» Вахтанская больница	ГБ	1 на 20 - 300 тыс. человек	4797	250	26753	26753	УБ	Реорганизация в участковую больницу
281	ГБУЗ НО "Шахунская ЦРБ" Сявская больница	ГБ	1 на 20 - 300 тыс. человек	4203	250	14047	14047	УБ	Реорганизация в участковую больницу
282	ГБУЗ НО "Шахунская ЦРБ" Хмелевицкая больница	УБ	1 на 20 - 300 тыс. человек	3047	50	4752	4752	УБ	Оказание ПМСП приписному населению, реорганизация не планируется

Перечень медицинских организаций, входящих структурных подразделений Нижегородской области, обслуживающих больше рекомендуемой численности населения, согласно данным таблицы приложения № 6

№ п/п	Полное наименование медицинской организации, входящего структурного подразделения (паспорт МО)	Вид медицинской организации, входящего структурного подразделения	Рекомендуемая численность обслуживаемого населения (приказ от 27.02.2016 № 132н, от 15.05.2012 № 543н)	Фактическая численность обслуживаемого населения, человек (паспорт МО)	Проектная мощность здания медицинской организации, входящего структурного подразделения, число посещений в смену (паспорт МО)	Плановые объемы по ТППГ на 2020 год, число посещений (паспорт МО)		Вид медицинской организации, входящего структурного подразделения, по окончании 2025 года (схема размещения)	Детальное описание и обоснование планируемых мероприятий до 2025 года по изменению вида медицинской организации, входящего структурного подразделения, либо характеристика объекта здравоохранения в части территориального планирования оказания медицинской помощи (приказ от 27.02.2016 № 132н и от 15.05.2012 № 543н), обосновывающая отсутствие необходимости изменения вида медицинской организации, входящего структурного подразделения
						Всего	в том числе по ОМС		
1	2	3	4	5	6	7	8	9	10
1	ГБУЗ НО "Кстовская ЦРБ"	ЦРБ	1 на 20 - 100 тыс. человек	124074	1374	412006	371715	ЦРБ	<p>Кстовский муниципальный округ расположен на северо-востоке Нижегородской области, имеет развитую нефтеперерабатывающую промышленность. Через округ проходит федеральная автодорога М-7 (Волга) «Москва–Нижний Новгород–Казань–Уфа». В ГБУЗ НО «Кстовская ЦРБ» входят структурные подразделения: районная больница №1, районная больница №2, Чернухинская, Запрудновская, Б.Борисовская, Мокринская, Ждановская, Безводинская, Афонинская, Новоликеевская, Подлесовская,</p> <p>Чернышихинская, Прокошевская и Ройкинская амбулатории. Дневной стационар на 174 койки, поликлиника суммарной мощностью 2825 посещений в смену.</p> <p>Доврачебную помощь сельскому населению оказывают 25 ФАП из них 1 передвижной</p>
2	ГБУЗ НО "Кстовская ЦРБ" Шелокшанский ФАП	ФАП	100 - 2000 человек	2269		5250	5250	ОВОП	Обеспечение врачебным персоналом, для оказания ПМСП, организация офиса врача общей практики
3	ГБУЗ НО "Кстовская ЦРБ" ФАП п. Дружный	ФАП	100 - 2000 человек	2082		3000	3000	ФАП	Организовано 2 фельдшерских участка по оказанию ПСМП
4	ГБУЗ НО "Борская ЦРБ"	ЦРБ	20-100 тыс.	173275	1650	453730	394484	ЦРБ	<p>Городской округ Бор, расположен северо-западнее от областного центра, на левом берегу Волги, имеет промышленные предприятия.</p> <p>В ГБУЗ НО «Борская ЦРБ» входят структурные подразделения: Борская ЦРБ, Городская больница №1, Линдовская, Б.Орловская, Кантауровская, Памяти Парижской коммуны участковые больницы, 6 врачебных амбулаторий: Ситниковская Чистоборская, Б.Пикинская, Неклюдовская, Редькинская, Ч.Польская, Стоматологическая поликлиника.</p> <p>Дневной стационар на 188 коек. Поликлиника суммарной мощностью 3095 посещений в смену.</p> <p>Доврачебную помощь сельскому населению оказывает 13 ФАП и 5 ФП</p>
5	ГБУЗ НО «Балахнинская ЦРБ» Первомайский ФАП	ФАП	1001-2000	2210		3000	3000	ФАП	Организовано 2 фельдшерских участка по оказанию ПСМП
6	ГБУЗ НО "Борская ЦРБ" Стоматологическая поликлиника	СП	до 100 тыс	112881	180	18265	18265	СП	См. п 3
7	ГБУЗ НО "Борская ЦРБ" Неклюдовская ВА	ВА	2-10 тыс	12296	120	38620	38620	ВА	Городской округ Бор, расположен северо-западнее от областного центра, на левом берегу Волги, имеет промышленные предприятия. Населенный пункт расположен на трассе Нижний Новгород – Киров, до районного центра г.Бор 5 километров.

8	ГБУЗ НО "Борская ЦРБ" Владимировский ФАП	ФАП	100-2000	2491	0	7550	0	ФАП	Городской округ Бор, расположен северо-западнее от областного центра, на левом берегу Волги, имеет медицинскую организацию подведомственную медико-биологического агентству.
9	ГБУЗ НО "Борская ЦРБ" Каликинский ФАП	ФАП	100-2000	3271	0	13118	0	ФАП	Городской округ Бор, расположен северо-западнее от областного центра, на левом берегу Волги, имеет медицинскую организацию подведомственную медико-биологического агентству.
10	ГБУЗ НО "Сергачская ЦРБ" Гусевский ФАП	ФАП	100-2000	2246	0	3600	3600	ВА	Обеспечение врачебным персоналом, для оказания ПМСП, организация офиса врача общей практики

Перечень медицинских организаций, входящих структурных подразделений Нижегородской области, обслуживающих рекомендуемую численность населения, согласно данным таблицы приложения № 6, но в отношении которых планируется изменение вида медицинской организации, входящего структурного подразделения

№ п/п	Полное наименование медицинской организации, входящего структурного подразделения (паспорт МО)	Вид медицинской организации, входящего структурного подразделения	Рекомендуемая численность обслуживаемого населения (приказ от 27.02.2016 № 132н, от 15.05.2012 № 543н)	Фактическая численность обслуживаемого населения, человек (паспорт МО)	Проектная мощность здания медицинской организации, входящего структурного подразделения, число посещений в смену (паспорт МО)	Плановые объемы по ТПГ на 2020 год, число посещений (паспорт МО)		Вид медицинской организации, входящего структурного подразделения, по окончании 2025 года (схема размещения)	Характеристика объекта здравоохранения в части территориального планирования оказания медицинской помощи (приказ от 27.02.2016 № 132н и от 15.05.2012 № 543н), обосновывающая отсутствие необходимости изменения вида медицинской организации, входящего структурного подразделения с детальным описанием и обоснованием планируемых мероприятий до 2025 года по изменению вида медицинской организации, входящего структурного подразделения
						Всего	в том числе по ОМС		
1	2	3	4	5	6	7	8	9	10
1	ГБУЗ НО "Богородская ЦРБ" Комаровская ВА	ВА	2-10 тыс.	3423	60	11200	11200	х	Ликвидация в связи с тем, что с. Новинки переходит в состав г.о.г. Нижний Новгород
2	ГБУЗ НО "Богородская ЦРБ" Кусаковский ФАП	ФАП	100-2000 человек	1557	0	2300	2300	х	Ликвидация
3	ГБУЗ НО "Богородская ЦРБ" Новинский КВОП	КВОП	2-10 тыс.	6150	0	11200	11200	х	Ликвидация
4	ГБУЗ НО "Борская ЦРБ" Редькинский офис ВОП	ОВОП	2-10 тыс.	2220	25	6091	6091	ВА	Реорганизация в ВА
5	ГБУЗ НО "Борская ЦРБ" Ситниковский офис ОВОП	ОВОП	2-10 тыс.	2181	0	3884	3884	х	Присоединится к Кантауровская ВА
6	ГБУЗ НО "Бутурлинская ЦРБ" Кеньшевский ФАП	ФАП	100-2000 человек	110	0	0	0	х	Заккрытие ФАП, население будет обслуживаться Кочуновской ВА, реорганизуемой в ФАП
7	ГБУЗ НО "Ветлужская ЦРБ" Васильевский ФАП	ФАП	100-2000 человек	118	0	1281	0	х	Заккрытие ФАП
8	ГБУЗ НО "Ветлужская ЦРБ" Вольновский ФАП	ФАП	100-2000 человек	238	0	3062	0	х	Заккрытие ФАП
9	ГБУЗ НО "Володарская ЦРБ" Смолинская врачебная амбулатория	ВА	100-2000 человек	2551	100	6447	6447	ОВОП	Реорганизация в ОВОП
10	ГБУЗ НО "Выксунская ЦРБ" Ближнечерновской ФАП	ФАП	100-2000 человек	1577	0	10442	0	ОВОП	Обеспечение врачебным персоналом, для оказания ПМСП, организация офиса врача общей практики

11	ГБУЗ НО "Выксунская ЦРБ" Мотмосский ОВОП	ОВОП	2-10 тыс.	2095	20	4031	4031	x	Реорганизация в терапевтический кабинет в составе городской поликлиники
12	ГБУЗ НО "Уразовская ЦРБ" Актукровский ФАП	ФАП	100-2000 человек	274	0	1000	0	x	Закрытие ФАП
13	ГБУЗ НО "Ковернинская ЦРБ" ФАП д.Бетино	ФАП	100-2000 человек	118	0	0	0	x	Закрытие ФАП
14	ГБУЗ НО "Краснобаковская ЦРБ" Усольцевский фельдшерско-акушерский пункт	ФАП	100-2000 человек	105	0	498	0	x	Закрытие ФАП
15	ГБУЗ НО "Краснобаковская ЦРБ" Чибирский фельдшерско-акушерский пункт	ФАП	100-2000 человек	115	0	1137	0	x	Закрытие ФАП
16	ГБУЗ НО "Навашинская ЦРБ" Натальинский ФАП	ФАП	100-2000 человек	1036	0	4943	0	ОВОП	Обеспечение врачебным персоналом, для оказания ПМСП, организация офиса врача общей практики
17	ГБУЗ НО "Навашинская ЦРБ" Родяковский ФАП	ФАП	100-2000 человек	195	0	877	0	x	Закрытие ФАП, население приписывается к вновь создаваемому Натальинскому ОВОП
18	ГБУЗ НО "Пильнинская ЦРБ" Кисленский ФАП	ФАП	100-2000 человек	111	0	120	0	x	Закрытие ФАП
19	ГБУЗ НО "Семеновская ЦРБ" Мало-зиновьевский ФАП	ФАП	100-2000 человек	778	0	2000	2000		Обеспечение врачебным персоналом, для оказания ПМСП, реорганизация в ВА
20	ГБУЗ НО "Семеновская ЦРБ" Вилежский ФАП	ФАП	100-2000 человек	100	0	590	0		Закрытие ФАП
21	ГБУЗ НО "Шахунская ЦРБ" ФАП д.Ильинки	ФАП	100-2000 человек	105	0	850	0		Закрытие ФАП
22	ГБУЗ НО "Шахунская ЦРБ" ФАП д.Мартяхино	ФАП	100-2000 человек	103	0	700	0		Закрытие ФАП
23	ГБУЗ НО "Шахунская ЦРБ" ФАП д.Никитиха	ФАП	100-2000 человек	102	0	745	0		Закрытие ФАП

Перечень населенных пунктов, находящихся вне зоны доступа медицинской помощи*

№ п/п	Муниципальный округ, городской округ	Наименование населенного пункта (паспорт МО)	Численность населения (паспорт МО), человек			Прогнозная численность населения на 2025 год (паспорт МО) всего, человек	Расстояние от текущего населенного пункта, с численностью населения от 100 до 2000 человек, до ближайшей медицинской организации, входящего структурного подразделения, км		Наименование и адрес ближайшей медицинской организации, входящего структурного подразделения медицинской организации, расстояние до которого указано (паспорт МО)	Время доезда от текущего населенного пункта, расположенного в сельской местности, до ближайшей медицинской организации, входящего структурного подразделения медицинской организации, оказывающего первичную врачебную медико-санитарную помощь, по дорогам общего пользования с использованием транспорта, минут		Расстояние от текущего населенного пункта, расположенного в сельской местности, до ближайшей медицинской организации, входящего структурного подразделения медицинской организации, оказывающего первичную врачебную медико-санитарную помощь, по дорогам общего пользования с использованием транспорта, км		Наименование и адрес ближайшей медицинской организации, структурного подразделения медицинской организации, оказывающее первичную врачебную медико-санитарную помощь, время доезда и расстояние до которого указано (паспорт МО)	Детальное описание и обоснование планируемых мероприятий до 2025 года по обеспечению доступности медицинской помощи в указанном населенном пункте, либо характеристика ситуации по населенному пункту в части территориального планирования оказания медицинской помощи (приказ от 27.02.2016 № 132н и от 15.05.2012 № 543н), обосновывающая отсутствие необходимости проведения мероприятий по обеспечению доступности медицинской помощи в указанном населенном пункте
			Всего	Дети (0-17 лет)	Взрослые (18 лет и старше)		По данным паспорта МО	По данным геоинформационной системы		По данным паспорта МО	По данным геоинформационной системы	По данным паспорта МО	По данным геоинформационной системы		
1	2	3	4	5	6	7	8	9	10	11	12	13	14	15	16
	Муниципальные округа, всего:														
3	Семеновский	д. Zubovo	172	10	162	162	15	14,8	Пафнутовский ФП	50 мин	46 мин	30	29,9	ГБУЗ НО "Семеновская центральная районная больница"	Строительство ФАП к 2025 году
	Городские округа, всего:	нет													
...0		0													
3	ИТОГО по субъекту РФ:	1	172	10	162	162									

*населенные пункты не соответствующие требованиям:

- приказа Минздравсоцразвития России от 15.05.2012 № 543н и находящиеся на расстоянии более 6 км от ближайшей медицинской организации, оказывающей первичную медико-санитарную помощь;

- пункта 10.4 свода правил «СП 42.13330.2016. Свод правил. Градостроительство. Планировка и застройка городских и сельских поселений. Актуализированная редакция СНиП 2.07.01-89*», утвержденных приказом Минстроя России от 30.12.2016 № 1034/пр, и находящиеся на удалении более 30 минут доезда (с использованием транспорта) по дорогам общего пользования от поликлиник, амбулаторий.

Перечень медицинских организаций, входящих структурных подразделений Нижегородской области,
обслуживающих меньше рекомендуемой численности населения, после 2025 года

№ п/п	Полное наименование медицинской организации, входящего структурного подразделения (паспорт МО)	Вид медицинской организации, входящего структурного подразделения	Рекомендуемая численность обслуживаемого населения (приказ от 27.02.2016 № 132н, от 15.05.2012 № 543н)	Фактическая численность обслуживаемого населения, человек (паспорт МО)	Проектная мощность здания медицинской организации, входящего структурного подразделения, число посещений в смену (паспорт МО)	Плановые объемы по ТППГ на 2020 год, число посещений (паспорт МО)		Вид медицинской организации, входящего структурного подразделения, по окончании 2025 года (схема размещения)	Детальное описание и обоснование ситуации, характеристика объекта здравоохранения в части территориального планирования оказания медицинской помощи (приказ от 27.02.2016 № 132н и от 15.05.2012 № 543н), в связи с чем нза период с 2021 по 2025 год не планируется либо отсутствует необходимость изменения вида медицинской организации, входящего структурного подразделения
						Всего	в том числе по ОМС		
1	2	3	4	5	6	7	8	9	10
1	ГБУЗ НО "Ардатовская ЦРБ"	ЦРБ	20-100 тыс.	18403	600	136886	127594	ЦРБ	Осуществляет оказание ПМСП приписному населению муниципального округа, оказывает стационарную помощь населению всего муниципального округа
2	ГБУЗ НО "Ардатовская ЦРБ" Измайловский ФАП	ФАП	100-300 человек	85	0	186	0	ФАП	На ФАПе есть медицинский работник, закрытие не планируется
3	ГБУЗ НО "Ардатовская ЦРБ" Кологреевский ФАП	ФАП	100-300 человек	99	0	217	0	ФАП	На ФАПе есть медицинский работник, закрытие не планируется

4	ГБУЗ НО "Арзамасская районная больница" Б.Тумановская ВА	ВА	2-10 тыс	1263	50	6390	6390	ВА	Осуществляет оказание ПМСП приписному населению, имеется участок врача общей практики
5	ГБУЗ НО "Арзамасская районная больница" Водоватовская ВА	ВА	2-10 тыс	1549	50	7017	7017	ВА	Осуществляет оказание ПМСП приписному населению работает врач общей практики
6	ГБУЗ НО "Арзамасская районная больница" Ломовская ВА	ВА	2-10 тыс	1361	50	5830	5830	ВА	Осуществляет оказание ПМСП приписному населению работает врач общей практики
7	ГБУЗ НО "Арзамасская районная больница" Вторусский ФАП	ФАП	100-300 человек	90	0	243	0	ФАП	На ФАПе есть медицинский работник, закрытие не планируется
8	ГБУЗ НО "Арзамасская районная больница" Лидовский ФАП	ФАП	100-300 человек	99	0	378	0	ФАП	На ФАПе есть медицинский работник, закрытие не планируется
9	ГБУЗ НО Балахнинская ЦРБ Детская городская больница	ДГБ	20-300 тыс	15157	350	142222	132987	ДГБ	Осуществляет оказание ПМСП детскому населению всего муниципального округа, оказывает стационарную помощь детскому населению всего муниципального округа
10	ГБУЗ НО Балахнинская ЦРБ Большекозинская поликлиника	П	20-50 тыс	6723	100	29483	29483	П	Осуществляет оказание ПМСП приписному населению, реорганизация не планируется
11	ГБУЗ НО Балахнинская ЦРБ Чернораменская поликлиника	П	20-50 тыс	7424	100	33536	33536	П	Осуществляет оказание ПМСП приписному населению, реорганизация не планируется
12	ГБУЗ НО Балахнинская ЦРБ Коневская врачебная амбулатория	ВА	2-10 тыс	1116	25	6282	0	ВА	Осуществляет оказание ПМСП приписному населению, реорганизация не планируется
13	ГБУЗ НО «Богородская ЦРБ» Алешковский КВОП	ОВОП	2-10 тыс	1230	0	5600	5600	ОВОП	Осуществляет оказание ПМСП приписному населению работает врач общей практики
14	ГБУЗ НО «Богородская ЦРБ» Лакшинский КВОП	ОВОП	2-10 тыс	1113	0	5600	5600	ОВОП	Осуществляет оказание ПМСП приписному населению работает врач общей практики

15	ГБУЗ НО «Большеболдинская ЦРБ»	ЦРБ	20-100 тыс.	10617	250	79436	70071	ЦРБ	Осуществляет оказание ПМСП приписному населению муниципального округа, оказывает стационарную помощь населению всего муниципального округа
16	ГБУЗ НО "Большемурашкинская ЦРБ"	ЦРБ	20-100 тыс.	10050	300	78601	72741	ЦРБ	Осуществляет оказание ПМСП приписному населению муниципального округа, оказывает стационарную помощь населению всего муниципального округа
17	ГБУЗ НО "Бутурлинская ЦРБ"	ЦРБ	20-100 тыс.	13513	300	96657	83934	ЦРБ	Осуществляет оказание ПМСП приписному населению муниципального округа, оказывает стационарную помощь населению всего муниципального округа
18	ГБУЗ НО "Бутурлинская ЦРБ" Лукьяновский ФАП	ФАП	100-300 человек	71	0	0	0	ФАП	На ФАПе есть медицинский работник, закрытие не планируется
19	ГБУЗ НО "Бутурлинская ЦРБ" Марьянский ФАП	ФАП	100-300 человек	90	0	0	0	ФАП	На ФАПе есть медицинский работник, закрытие не планируется
20	ГБУЗ НО "Вадская ЦРБ"	ЦРБ	20-100 тыс.	13978	200	151391	121132	ЦРБ	Осуществляет оказание ПМСП приписному населению муниципального округа, оказывает стационарную помощь населению всего муниципального округа
21	ГБУЗ НО "Варнавинская ЦРБ"	ЦРБ	20-100 тыс.	12098	250	85688	76141	ЦРБ	Осуществляет оказание ПМСП приписному населению муниципального округа, оказывает стационарную помощь населению всего муниципального округа
22	ГБУЗ НО "Варнавинская ЦРБ" Северная участковая больница	УБ	5-20 тыс	2547	35	7348	7348	УБ	Осуществляет оказание ПМСП приписному населению, работает врач, оказывает стационарную паллиативную помощь населению всего муниципального округа (сестринский уход)

23	ГБУЗ НО "Вачская ЦРБ"	ЦРБ	20-100 тыс.	6206	350	98955	77580	ЦРБ	Осуществляет оказание ПМСП приписному населению муниципального округа, оказывает стационарную помощь населению всего муниципального округа
24	ГБУЗ НО "Вачская ЦРБ" Арефинская участковая больница	УБ	5-20 тыс	1703	100	13867	13867	УБ	Осуществляет оказание ПМСП приписному населению, работает врач
25	ГБУЗ НО "Вачская ЦРБ" Филинская участкова больница	УБ	5-20 тыс	1671	100	12527	12527	УБ	Осуществляет оказание ПМСП приписному населению, работает врач
26	ГБУЗ НО "Вачская ЦРБ" Казаковская врачебная амбулатория	ВА	2-10 тыс	1003	50	7128	7128	ОВОП	Осуществляет оказание ПМСП приписному населению, работает врач
27	ГБУЗ НО "Вачская ЦРБ" Березовский ФП	ФП	100-300 человек	91	0	229	0	ФП	Есть медицинский работник, закрытие не планируется
28	ГБУЗ НО "Ветлужская ЦРБ имени доктора Гусева П.Ф."	ЦРБ	20-100 тыс.	8984	695	111292	99102	ЦРБ	Осуществляет оказание ПМСП приписному населению муниципального округа, оказывает стационарную помощь населению всего муниципального округа
29	ГБУЗ НО "Вознесенская ЦРБ"	ЦРБ	20-100 тыс.	13423	300	84412	73192	ЦРБ	Осуществляет оказание ПМСП приписному населению муниципального округа, оказывает стационарную помощь населению всего муниципального округа
30	ГБУЗ НО "Вознесенская ЦРБ" Криушинская УБ	УБ	5-20 тыс	2774	90	8920	0	УБ	Осуществляет оказание ПМСП приписному населению, оказывает стационарную помощь населению (сестринский уход)
31	ГБУЗ НО "Воротынская центральная районная больница"	ЦРБ	20-100 тыс.	8479	300	121639	104774	ЦРБ	Осуществляет оказание ПМСП приписному населению муниципального округа, оказывает стационарную помощь населению всего муниципального округа
32	ГБУЗ НО "Воротынская центральная районная больница" Васильсурская больница	ГБ	20-300 тыс	1554	65	8340	8340	ГБ	Осуществляет оказание ПМСП приписному населению муниципального округа, оказывает стационарную паллиативную помощь населению муниципального округа

33	ГБУЗ НО "Воротынская центральная районная больница" Михайловская участковая больница	УБ	5-20 тыс	2429	105	12258	12258	УБ	Осуществляет оказание ПМСП приписному населению муниципального округа, оказывает стационарную паллиативную помощь населению муниципального округа
34	ГБУЗ НО "Воротынская центральная районная больница" Красногорский ОВОП	ОВОП	2-10 тыс	1553	20	7259	7259	ОВОП	Осуществляет оказание ПМСП приписному населению, работает врач
35	ГБУЗ НО "Воротынская центральная районная больница" Семьянский ОВОП	ОВОП	2-10 тыс	1563	20	6918	6918	ОВОП	Осуществляет оказание ПМСП приписному населению, работает врач
36	ГБУЗ НО "Воротынская центральная районная больница" Фокинский ОВОП	ОВОП	2-10 тыс	1667	20	7093	7093	ОВОП	Осуществляет оказание ПМСП приписному населению, работает врач
37	ГБУЗ НО «Воскресенская ЦРБ»	ЦРБ	20-100 тыс.	19735	360	110783	98245	ЦРБ	Осуществляет оказание ПМСП приписному населению муниципального округа, оказывает стационарную помощь населению всего муниципального округа
38	ГБУЗ НО «Воскресенская ЦРБ» Изьянский ФАП	ФАП	100-300 человек	85	15	433	0	ФАП	Есть медицинский работник, закрытие не планируется
39	ГБУЗ НО «Воскресенская ЦРБ» Ореховский ФАП	ФАП	100-300 человек	51	15	357	0	ФАП	Есть медицинский работник, закрытие не планируется
40	ГБУЗ НО «Воскресенская ЦРБ» Чихтинский ФАП	ФАП	100-300 человек	83	15	459	0	ФАП	Есть медицинский работник, закрытие не планируется
41	ГБУЗ НО "Гагинская ЦРБ"	ЦРБ	20-100 тыс.	9776	300	64844	50813	ЦРБ	Осуществляет оказание ПМСП приписному населению муниципального округа, оказывает стационарную помощь населению всего муниципального округа
42	ГБУЗ НО "Гагинская ЦРБ" Б.Аратская УБ	УБ	5-20 тыс	333	50	899	899	УБ	Осуществляет оказание ПМСП приписному населению, оказывает стационарную помощь населению (сестринский уход)
43	ГБУЗ НО "Дальнеконстантиновская ЦРБ"	ЦРБ	20-100 тыс.	4664	300	126704	106258	ЦРБ	Осуществляет оказание ПМСП приписному населению муниципального округа, оказывает стационарную помощь населению всего муниципального округа

44	ГБУЗ НО "Дивеевская ЦРБ имени академика Н.Н. Блохина"	ЦРБ	20-100 тыс.	16582	200	139299	106536	ЦРБ	Осуществляет оказание ПМСП приписному населению муниципального округа, оказывает стационарную помощь населению всего муниципального округа
45	ГБУЗ НО "Дивеевская ЦРБ имени академика Н.Н. Блохина" Сатисская участковая больница	УБ	5-20 тыс	2189	75	5011	5011	УБ	Осуществляет оказание ПМСП приписному населению муниципального округа, оказывает стационарную паллиативную помощь населению всего муниципального округа
46	ГБУЗ НО"Уразовская ЦРБ"	ЦРБ	20-100 тыс.	5298	150	47746	40408	ЦРБ	Осуществляет оказание ПМСП приписному населению муниципального округа, оказывает стационарную помощь населению всего муниципального округа
47	ГБУЗ НО"Уразовская ЦРБ" Абрамовский ФАП	ФАП	100-300 человек	70		1068		ФАП	Есть медицинский работник, закрытие не планируется
48	ГБУЗ НО"Уразовская ЦРБ" Дубровский ФАП	ФАП	100-300 человек	66		584		ФАП	Есть медицинский работник, закрытие не планируется
49	ГБУЗ НО"Уразовская ЦРБ" Китовский ФАП	ФАП	100-300 человек	92		500		ФАП	Есть медицинский работник, закрытие не планируется
50	ГБУЗ НО"Уразовская ЦРБ" Михайловский ФАП	ФАП	100-300 человек	66		500		ФАП	Есть медицинский работник, закрытие не планируется
51	ГБУЗ НО"Уразовская ЦРБ" Федоровский ФАП	ФАП	100-300 человек	84		821		ФАП	Есть медицинский работник, закрытие не планируется
52	ГБУЗ НО"Уразовская ЦРБ" Саргинский ФАП	ФАП	100-300 человек	81		500		ФАП	Есть медицинский работник, закрытие не планируется
53	ГБУЗ НО"Уразовская ЦРБ" Трехзерский ФАП	ФАП	100-300 человек	100		0		ФАП	закрытие не планируется
54	ГБУЗ НО Ковернинская ЦРБ	ЦРБ	20-100 тыс.	10780	370	65888	55102	ЦРБ	Осуществляет оказание ПМСП приписному населению муниципального округа, оказывает стационарную помощь населению всего муниципального округа
55	ГБУЗ НО Ковернинская ЦРБ Гавриловская ВА	ВА	1 на 2 - 10 тыс. человек	1867	25	5400	5400	ВА	Оказание ПМСП населению, работает врач
56	ГБУЗ НО Ковернинская ЦРБ Скоробогатовская ВА	ВА	1 на 2 - 10 тыс. человек	1867	45	5400	5400	ВА	Оказание ПМСП населению, работает врач

57	ГБУЗ НО "Княгининская ЦРБ"	ЦРБ	20-100 тыс.	11350	150	112335	89449	ЦРБ	Осуществляет оказание ПМСП приписному населению муниципального округа, оказывает стационарную помощь населению всего муниципального округа
58	ГБУЗ НО «Княгининская ЦРБ» ОВОП д.Соловьево	ОВОП	2-10 тыс	607	20	5750	5750	ОВОП	Оказание ПМСП населению, работает врач
59	ГБУЗ НО «Княгининская ЦРБ» Шишковердский ФАП	ФАП	100-300 человек	81		222		ФАП	Есть медицинский работник, закрытие не планируется
60	ГБУЗ НО "Краснобаковская ЦРБ" Шеманихинская врачебная амбулатория	ВА	1 на 2 - 10 тыс. человек	1770	30	5595	5595	ВА	Оказание ПМСП населению, работает врач
61	ГБУЗ НО "Кстовская ЦРБ" Безводнинская ВА	ВА	1 на 2 - 10 тыс. человек	1899	100	7491	7491	ВА	Оказание ПМСП населению, работает врач
62	ГБУЗ НО "Кстовская ЦРБ" Подлесовская ВА	ВА	1 на 2 - 10 тыс. человек	1525	50	6244	6244	ВА	Оказание ПМСП населению, работает врач
63	ГБУЗ НО "Кстовская ЦРБ" Прокошевская ВА	ВА	1 на 2 - 10 тыс. человек	1643	50	8803	8803	ВА	Оказание ПМСП населению, работает врач
64	ГБУЗ НО "Кстовская ЦРБ" Чернышихинская ВА	ВА	1 на 2 - 10 тыс. человек	1085	50	4994	4994	ВА	Оказание ПМСП населению, работает врач
65	ГБУЗ НО "Кстовская ЦРБ" Варварский ФАП	ФАП	100 - 2000 человек	55		1300		ФАП	Есть медицинский работник, закрытие не планируется
66	ГБУЗ НО "Кстовская ЦРБ" Утечинский ФАП	ФАП	100 - 2000 человек	104				ФАП	Есть медицинский работник, закрытие не планируется
67	ГБУЗ НО "Лукояновская ЦРБ" Шандровская УБ	УБ	1 на 5 - 20 тыс. человек	911	15	4050	4050	УБ	Оказание ПМСП населению, открыто отделение паллиативной помощи
68	ГБУЗ НО "Лысковская ЦРБ" Валковская участковая больница	УБ	1 на 5 - 20 тыс. человек	1588	90	3602	3602	УБ	Оказание ПМСП приписному населению, оказание стационарной паллиативной медицинской помощи населению округа
69	ГБУЗ НО "Лысковская ЦРБ" Барминская врачебная амбулатория	ВА	1 на 2 - 10 тыс. человек	1703	30	3950	3950	ВА	Оказание ПМСП приписному населению, работает врач
70	ГБУЗ НО "Лысковская ЦРБ" Ленковская врачебная амбулатория	ВА	1 на 2 - 10 тыс. человек	1704	30	3950	3950	ВА	Оказание ПМСП приписному населению, работает врач
71	ГБУЗ НО "Павловская ЦРБ" Городская больница № 2	ГБ	1 на 20 - 300 тыс. человек	12795	250	65060	64347	ГБ	Оказание ПМСП приписному населению, оказание стационарной медицинской помощи

72	ГБУЗ НО "Павловская ЦРБ" Ворсменская городская больница	ГБ	1 на 20 - 300 тыс. человек	13459	250	71894	71181	ГБ	Оказание ПМСП приписному населению, оказание стационарной медицинской помощи
73	ГБУЗ НО "Павловская ЦРБ" Тумботинская больница	ГБ	1 на 20 - 300 тыс. человек	8881	150	45762	45049	ГБ	Оказание ПМСП приписному населению, оказание стационарной медицинской помощи
74	ГБУЗ НО "Павловская ЦРБ" Детская больница "Айболит"	ДГБ	1 на 20 - 200 тыс. детей	17503	900	216161	210017	ДГБ	Оказание ПМСП детскому населению округа, оказание стационарной медицинской помощи детскому населению округа
75	ГБУЗ НО "Павловская ЦРБ" Абабковская сельская врачебная амбулатория	СВА	1 на 2 - 10 тыс. человек	1545	70	7049	7049	СВА	Оказание ПМСП приписному населению, работает врач, развернут дневной стационар
76	ГБУЗ НО "Павловская ЦРБ" Ясенецкая сельская врачебная амбулатория	СВА	1 на 2 - 10 тыс. человек	1546	70	5599	5599	СВА	Оказание ПМСП приписному населению, работает врач, развернут дневной стационар
77	ГБУЗ НО "Павловская ЦРБ" ФАП д. Кишкино	ФАП	100 - 2000 человек	93	0	1950	0	ФАП	Есть медицинский работник, закрытие не планируется
78	ГБУЗ НО "Павловская ЦРБ" Офис врача общей практики с. Большое Давыдово	ОВОП	1 на 2 - 10 тыс. человек	1526	10	5599	5599	ОВОП	Оказание ПМСП приписному населению, работает врач
79	ГБУЗ НО "Павловская ЦРБ" Офис врача общей практики д. Лаптево	ОВОП	1 на 2 - 10 тыс. человек	1206	10	5599	5599	ОВОП	Оказание ПМСП приписному населению, работает врач
80	ГБУЗ НО "Первомайская ЦРБ"	ЦРБ	1 на 20 - 100 тыс. человек	15829	500	127530	100684	ЦРБ	Осуществляет оказание ПМСП приписному населению муниципального округа, оказывает стационарную помощь населению всего муниципального округа
81	ГБУЗ НО "Первомайская ЦРБ" Рогожская СВА	СВА	1 на 2 - 10 тыс. человек	1097	75	7441	7441	СВА	Оказание ПМСП приписному населению, работает врач
82	ГБУЗ НО "Первомайская ЦРБ" Сатисская ВА	ВА	1 на 2 - 10 тыс. человек	1386	100	5600	5600	ВА	Оказание ПМСП приписному населению, работает врач
83	ГБУЗ НО "Перевозская ЦРБ"	ЦРБ	1 на 20 - 100 тыс. человек	14315	150	100664	87560	ЦРБ	Осуществляет оказание ПМСП приписному населению муниципального округа, оказывает стационарную помощь населению всего муниципального округа
84	ГБУЗ НО "Перевозская ЦРБ" Сунеевский ФАП	ФАП	100 - 2000 человек	79	0	206	0	ФАП	Есть медицинский работник, закрытие не планируется

85	ГБУЗ НО "Перевозская ЦРБ" Шершовский ФАП	ФАП	100 - 2000 человек	86	0	223	0	ФАП	Есть медицинский работник, закрытие не планируется
86	ГБУЗ НО "Пильнинская ЦРБ"	ЦРБ	1 на 20 - 100 тыс. человек	19940	300	137736	127311	ЦРБ	Осуществляет оказание ПМСП приписному населению муниципального округа, оказывает стационарную помощь населению всего муниципального округа
87	ГБУЗ НО "Пильнинская ЦРБ" Петряксинская участковая больница	УБ	1 на 5 - 20 тыс. человек	3200	100	19986	19986	УБ	Оказание ПМСП приписному населению, работает врач, оказание стационарной паллиативной помощи населению округа
88	ГБУЗ НО "Починковская ЦРБ" Кочкуровская УБ	УБ	1 на 5 - 20 тыс. человек	1500	26	4670	4670	УБ	Оказание ПМСП приписному населению, работает врач, оказание стационарной паллиативной помощи населению округа
89	ГБУЗ НО "Починковская ЦРБ" Каменский ФАП	ФАП	100 - 2000 человек	60	0	491	0	ФАП	Есть медицинский работник, закрытие не планируется
90	ГБУЗ НО "Починковская ЦРБ" Константиновский ФАП	ФАП	100 - 2000 человек	39	0	285	0	ФАП	Есть медицинский работник, закрытие не планируется
91	ГБУЗ НО "Починковская ЦРБ" Ново-Урюпинский ФАП	ФАП	100 - 2000 человек	41	0	248	0	ФАП	Есть медицинский работник, закрытие не планируется
92	ГБУЗ НО "Починковская ЦРБ" Ужовский офис врача общей практики	ОВОП	1 на 2 - 10 тыс. человек	1200	19	4669	4669	ОВОП	Оказание ПМСП приписному населению, работает врач
93	ГБУЗ НО "Семеновская ЦРБ" Огибновская участковая больница	УБ	1 на 5 - 20 тыс. человек	0	0	0	0	УБ	Оказание стационарной паллиативной помощи населению
94	ГБУЗ НО "Семеновская ЦРБ" Боковская врачебная амбулатория	СВА	1 на 2 - 10 тыс. человек	1706	50	4455	4455	СВА	Оказание ПМСП приписному населению, работает врач
95	ГБУЗ НО "Семеновская ЦРБ" Тарасихинская врачебная амбулатория	СВА	1 на 2 - 10 тыс. человек	1582	100	4435	4435	СВА	Оказание ПМСП приписному населению, работает врач
96	ГБУЗ НО "Сергачская ЦРБ" Сосновская ВА	ВА	1 на 2 - 10 тыс. человек	1698	25	3576	3576	ВА	Оказание ПМСП приписному населению, работает врач
97	ГБУЗ НО "Сергачская ЦРБ" Вязовский ФАП	ФАП	100 - 2000 человек	99	0	1221	0	ФАП	Есть медицинский работник, закрытие не планируется
98	ГБУЗ НО "Сеченовская ЦРБ"	ЦРБ	1 на 20 - 100 тыс. человек	8873	225	102336	91152	ЦРБ	Осуществляет оказание ПМСП приписному населению муниципального округа, оказывает стационарную помощь населению всего муниципального округа

99	ГБУЗ НО "Сеченовская ЦРБ" Верхнеталызинская участковая больница	УБ	1 на 5 - 20 тыс. человек	1694	0	6899	6899	УБ	Оказание ПМСП приписному населению, работает врач, оказание стационарной паллиативной помощи населению
100	ГБУЗ НО "Сеченовская ЦРБ" Кочетовская участковая больница	УБ	1 на 5 - 20 тыс. человек	1792	0	6158	6158	УБ	Оказание ПМСП приписному населению, работает врач, оказание стационарной паллиативной помощи населению
101	ГБУЗ НО "Сеченовская ЦРБ" ФАП с.Богатиловка	ФАП	100 - 2000 человек	66	0	893	0	ФАП	Есть медицинский работник, закрытие не планируется
102	ГБУЗ НО "Сеченовская ЦРБ" ФАП с.Митин Враг	ФАП	100 - 2000 человек	39	0	893	0	ФАП	Есть медицинский работник, закрытие не планируется
103	ГБУЗ НО "Сеченовская ЦРБ" ФАП с.Николаевка	ФАП	100 - 2000 человек	27	0	893	0	ФАП	Есть медицинский работник, закрытие не планируется
104	ГБУЗ НО "Сеченовская ЦРБ" ФАП с.Скрипино	ФАП	100 - 2000 человек	83	0	836	0	ФАП	Есть медицинский работник, закрытие не планируется
105	ГБУЗ НО "Сеченовская ЦРБ" ФАП с.Шуваловка	ФАП	100 - 2000 человек	38	0	893	0	ФАП	Есть медицинский работник, закрытие не планируется
106	ГБУЗ НО "Сеченовская ЦРБ" Офис врача общей практики с.Васильевка	ОВОП	1 на 2 - 10 тыс. человек	1624	0	5263	5263	ОВОП	Оказание ПМСП приписному населению, работает врач
107	ГБУЗ НО "Сокольская ЦРБ"	ЦРБ	1 на 20 - 100 тыс. человек	10583	382	71357	56796	ЦРБ	Осуществляет оказание ПМСП приписному населению муниципального округа, оказывает стационарную помощь населению всего муниципального округа
108	ГБУЗ НО "Сокольская ЦРБ" Дорофеевский ФАП	ФАП	100 - 2000 человек	24	0	1360	0	ФАП	Есть медицинский работник, закрытие не планируется
109	ГБУЗ НО "Сокольская ЦРБ" Ковригинский ФАП	ФАП	100 - 2000 человек	81	0	410	0	ФАП	Есть медицинский работник, закрытие не планируется
110	ГБУЗ НО "Сокольская ЦРБ" Мамонтовский ФАП	ФАП	100 - 2000 человек	72	0	580	0	ФАП	Есть медицинский работник, закрытие не планируется
111	ГБУЗ НО "Сокольская ЦРБ" Георгиевский ОВОП	ОВОП	1 на 2 - 10 тыс. человек	1230	0	4984	4984	ОВОП	Оказание ПМСП приписному населению, работает врач
112	ГБУЗ НО "Сокольская ЦРБ" Пелеговский ОВОП	ОВОП	1 на 2 - 10 тыс. человек	1226	0	4607	4607	ОВОП	Оказание ПМСП приписному населению, работает врач

113	ГБУЗ НО "Сосновская ЦРБ"	ЦРБ	1 на 20 - 100 тыс. человек	12875	325	142864	126371	ЦРБ	Осуществляет оказание ПМСП приписному населению муниципального округа, оказывает стационарную помощь населению всего муниципального округа
114	ГБУЗ НО "Сосновская ЦРБ" Елизаровская участковая больница	УБ	1 на 5 - 20 тыс. человек	1998	22	5604	5604	УБ	Оказание ПМСП приписному населению, работает врач, оказание стационарной паллиативной помощи населению
115	ГБУЗ НО "Сосновская ЦРБ" Глядковоский ФАП	ФАП	100 - 2000 человек	90	0	0	0	ФАП	Есть медицинский работник, закрытие не планируется
116	ГБУЗ НО "Сосновская ЦРБ" Матюшевский ФАП	ФАП	100 - 2000 человек	94	0	0	0	ФАП	Есть медицинский работник, закрытие не планируется
117	ГБУЗ НО "Спасская центральная районная больница"	ЦРБ	1 на 20 - 100 тыс. человек	9313	300	76131	63560	ЦРБ	Осуществляет оказание ПМСП приписному населению муниципального округа, оказывает стационарную помощь населению всего муниципального округа
118	ГБУЗ НО «Тонкинская центральная районная больница»	ЦРБ	1 на 20 - 100 тыс. человек	7935	225	80431	71988	ЦРБ	Осуществляет оказание ПМСП приписному населению муниципального округа, оказывает стационарную помощь населению всего муниципального округа
119	ГБУЗ НО «Тонкинская центральная районная больница» Большезеленолужский ФАП	ФАП	100 - 2000 человек	99	0	323	0	ФАП	Есть медицинский работник, закрытие не планируется
120	ГБУЗ НО «Тонкинская центральная районная больница» Степановский ФАП	ФАП	100 - 2000 человек	82	0	201	0	ФАП	Есть медицинский работник, закрытие не планируется
121	ГБУЗ НО "Тоншаевская ЦРБ"	ЦРБ	1 на 20 - 100 тыс. человек	9613	300	71456	57148	ЦРБ	Осуществляет оказание ПМСП приписному населению муниципального округа, оказывает стационарную помощь населению всего муниципального округа
122	ГБУЗ НО "Тоншаевская ЦРБ" Буреполомская УБ	УБ	1 на 5 - 20 тыс. человек	2055	30	8358	8358	УБ	Есть медицинский работник, реорганизация не планируется

123	ГБУЗ НО "Уренская ЦРБ"	ЦРБ	1 на 20 - 100 тыс. человек	15445	550	133764	130064	ЦРБ	Осуществляет оказание ПМСП приписному населению муниципального округа, оказывает стационарную помощь населению всего муниципального округа
124	ГБУЗ НО «Уренская центральная районная больница» Арьевская участковая больница	УБ	1 на 5 - 20 тыс. человек	4760	120	19650	19650	УБ	Есть медицинский работник, реорганизация не планируется
125	ГБУЗ НО «Уренская центральная районная больница» Карпунихинская участковая больница	УБ	1 на 5 - 20 тыс. человек	430	30	2550	2550	УБ	Осуществляет оказание ПМСП приписному населению, работает отделение паллиативной помощи
126	ГБУЗ НО «Уренская центральная районная больница» Атазинский ФАП	ФАП	100 - 2000 человек	41	0	350	0	ФАП	Есть медицинский работник, реорганизация не планируется
127	ГБУЗ НО "Шарангская ЦРБ"	ЦРБ	1 на 20 - 100 тыс. человек	11708	250	84161	72962	ЦРБ	Осуществляет оказание ПМСП приписному населению муниципального округа, оказывает стационарную помощь населению всего муниципального округа
128	ГБУЗ НО "Шатковская ЦРБ"	ЦРБ	1 на 20 - 100 тыс. человек	9310	250	147570	129597	ЦРБ	Осуществляет оказание ПМСП приписному населению муниципального округа, оказывает стационарную помощь населению всего муниципального округа
129	ГБУЗ НО "Шатковская ЦРБ" Лесогорская больница	ГБ	1 на 20 - 300 тыс. человек	957	75	7023	7023	ГБ	Оказание ПМСП населению, оказание стационарной паллиативной помощи
130	ГБУЗ НО "Шатковская ЦРБ" Костянская СВА	ВА	1 на 2 - 10 тыс. человек	260	50	7492	7492	ВА	Есть медицинский работник, реорганизация не планируется
131	ГБУЗ НО "Шатковская ЦРБ" Красноборская СВА	ВА	1 на 2 - 10 тыс. человек	1615	40	7707	7707	ВА	Есть медицинский работник, реорганизация не планируется
132	ГБУЗ НО "Шатковская ЦРБ" Шараповская СВА	ВА	1 на 2 - 10 тыс. человек	650	50	7500	7500	ВА	Есть медицинский работник, реорганизация не планируется
133	ГБУЗ НО "Шатковская ЦРБ" Нелединский ФАП	ФАП	100 - 2000 человек	69	0	963	0	ФАП	Есть медицинский работник, реорганизация не планируется
134	ГБУЗ НО "Шахунская ЦРБ" Хмелевицкая больница	УБ	1 на 20 - 300 тыс. человек	3047	50	4752	4752	УБ	Оказание ПМСП приписному населению, реорганизация не планируется

Перечень медицинских организаций, входящих структурных подразделений Нижегородской области, обслуживающих больше рекомендуемой численности населения, после 2025 года

№ п/п	Полное наименование медицинской организации, входящего структурного подразделения (паспорт МО)	Вид медицинской организации, входящего структурного подразделения	Рекомендуемая численность обслуживаемого населения (приказ от 27.02.2016 № 132н, от 15.05.2012 № 543н)	Фактическая численность обслуживаемого населения, человек (паспорт МО)	Проектная мощность здания медицинской организации, входящего структурного подразделения, число посещений в смену (паспорт МО)	Плановые объемы по ТПГТ на 2020 год, число посещений (паспорт МО)		Вид медицинской организации, входящего структурного подразделения, по окончании 2025 года (схема размещения)	Детальное описание и обоснование ситуации, характеристика объекта здравоохранения в части территориального планирования оказания медицинской помощи (приказ от 27.02.2016 № 132н и от 15.05.2012 № 543н), в связи с чем на период с 2021 по 2025 год не планируется либо отсутствует необходимость изменения вида медицинской организации, входящего структурного подразделения
						Всего	в том числе по ОМС		
1	2	3	4	5	6	7	8	9	10
1	ГБУЗ НО "Кстовская ЦРБ"	ЦРБ	1 на 20 - 100 тыс. человек	124074	1374	412006	371715	ЦРБ	Кстовский муниципальный округ расположен на северо-востоке Нижегородской области, имеет развитую нефтеперерабатывающую промышленность. Через округ проходит федеральная автодорога М-7 (Волга) «Москва–Нижегород–Казань–Уфа». В ГБУЗ О «Кстовская ЦРБ» входят структурные подразделения: районная больница №1, районная больница №2, рнухинская, Запрудновская, Б.Борисовская, Мокринская, Сдановская, Безводинская, Афонинская, Новолікеевская, Подлесовская, Чернышихинская, Прокошевская и Ройкинская амбулатории. Дневной стационар на 174 койки, поликлиника суммарной мощностью 2825 посещений в смену. Доврачебную помощь сельскому населению оказывают 25 ФАП из них 1 передвижной,
2	ГБУЗ НО "Кстовская ЦРБ" ФАП п. Дружный	ФАП	100 - 2000 человек	2082		3000	3000	ФАП	Организовано 2 фельдшерских участка по оказанию ПСМП
3	ГБУЗ НО "Борская ЦРБ"	ЦРБ	20-100 тыс.	173275	1650	453730	394484	ЦРБ	Городской округ Бор, расположен северо-западнее от областного центра, на левом берегу Волги, имеет промышленные предприятия. В ГБУЗ НО «Борская ЦРБ» входят структурные подразделения: Борская ЦРБ, Городская больница №1, Линдовская, Б.Орловская, Кантауровская, Памяти Парижской коммуны участковые больницы, 6 врачебных амбулаторий: Ситниковская Чистоборская, Б.Пикинская, Неклюдовская, Редькинская, Ч.Польская, Стоматологическая поликлиника. Дневной стационар на 188 коек. Поликлиника суммарной мощностью 3095 посещений в смену. Доврачебную помощь сельскому населению оказывает 13 ФАП и 5 ФП
4	ГБУЗ НО «Балахнинская ЦРБ» Первомайский ФАП	ФАП	1001-2000	2210		3000	3000	ФАП	Организовано 2 фельдшерских участка по оказанию ПСМП
5	ГБУЗ НО "Борская ЦРБ" Стоматологическая поликлиника	СП	до 100 тыс	112881	180	18265	18265	СП	См. п 3
6	ГБУЗ НО "Борская ЦРБ" Неклюдовская ВА	ВА	2-10 тыс	12296	120	38620	38620	ВА	Городской округ Бор, расположен северо-западнее от областного центра, на левом берегу Волги, имеет промышленные предприятия. Населенный пункт расположен на трассе Нижний Новгород – Киров, до районного центра г.Бор 5 километров.
7	ГБУЗ НО "Борская ЦРБ" Владимирский ФАП	ФАП	100-2000	2491	0	7550	0	ФАП	Городской округ Бор, расположен северо-западнее от областного центра, на левом берегу Волги, имеет медицинскую организацию подведомственную медико-биологического агентству.
8	ГБУЗ НО "Борская ЦРБ" Каликинский ФАП	ФАП	100-2000	3271	0	13118	0	ФАП	Городской округ Бор, расположен северо-западнее от областного центра, на левом берегу Волги, имеет медицинскую организацию подведомственную медико-

Перечень населенных пунктов, оставшихся вне зоны доступа медицинской помощи* после 2025 года

№ п/п	Муниципальный округ, городской округ	Наименование населенного пункта (паспорт МО)	Численность населения (паспорт МО), человек			Прогнозная численность населения на 2025 год (паспорт МО) всего, человек	Расстояние от текущего населенного пункта, с численностью населения от 100 до 2000 человек, до ближайшей медицинской организации, входящего структурного подразделения, км		Наименование и адрес ближайшей медицинской организации, входящего структурного подразделения медицинской организации, расстояние до которого указано (паспорт МО)	Время доезда от текущего населенного пункта, расположенного в сельской местности, до ближайшей медицинской организации, входящего структурного подразделения медицинской организации, оказывающего первичную врачебную медико-санитарную помощь, по дорогам общего пользования с использованием транспорта, минут		Расстояние от текущего населенного пункта, расположенного в сельской местности, до ближайшей медицинской организации, входящего структурного подразделения медицинской организации, оказывающего первичную врачебную медико-санитарную помощь, по дорогам общего пользования с использованием транспорта, км		Наименование и адрес ближайшей медицинской организации, оказывающей первичную врачебную медико-санитарную помощь, время доезда и расстояние до которого указано (паспорт МО)	Детальное описание и обоснование ситуации, характеристика населенного пункта в части территориального планирования оказания медицинской помощи (приказ от 27.02.2016 № 132н и от 15.05.2012 № 543н), в связи с чем за период с 2021 по 2025 год не планируется, либо отсутствует необходимость проведения мероприятий по обеспечению доступности медицинской помощи в указанном населенном пункте
			Всего	Дети (0-17 лет)	Взрослые (18 лет и старше)		По данным паспорта МО	По данным геоинформационной системы		По данным паспорта МО	По данным геоинформационной системы	По данным паспорта МО	По данным геоинформационной системы		
1	2	3	4	5	6	7	8	9	10	11	12	13	14	15	16
	Муниципальные округа, всего:	нет													
1															
	Городские округа, всего:	нет													
0...															
	ИТОГО по субъекту РФ:	нет													

*населенные пункты не соответствующие требованиям:

- приказа Минздравсоцразвития России от 15.05.2012 № 543н и находящиеся на расстоянии более 6 км от ближайшей медицинской организации, оказывающей первичную медико-санитарную помощь;
- пункта 10.4 свода правил «СП 42.13330.2016. Свод правил. Градостроительство. Планировка и застройка городских и сельских поселений. Актуализированная редакция СНиП 2.07.01-89*», утвержденных приказом Минстроя России от 30.12.2016 № 1034/пр, и находящиеся на удалении более 30 минут доезда (с использованием транспорта) по дорогам общего пользования от поликлиник, амбулаторий.

Перечень медицинских организаций Нижегородской области, участвующих в реализации ТПГГ на 2020 год

Тип учреждения	Наименование учреждений	Юридический адрес	Остановочный пункт	Маршруты	Расстояние
Г.о.г.Арзамас					
РБ	ГБУЗ НО «Арзамасская районная больница»	607247, Нижегородская область; Г.о.г. Арзамас, р.п.Выездное, ул.Пушкина, д.102	Больница	Автобусы 5 Короленко → ФОК Чемпион 103 Автостанция Арзамас → Пятницы 104 Автостанция Арзамас → Большое Туманово 105 Автостанция Арзамас → Водоватово 142 Автостанция Арзамас → Кичанзино 117 Автостанция Арзамас - Каменка 138 Автостанция Арзамас - Селёма	100 м
ВА	Новосёлковская врачебная амбулатория	607264, Нижегородская область; Г.о.г. Арзамас, д. Бебяево, д.34 А, пом.20	Бебяево	А 124 Арзамас-Бебяево	100 м
ВА	Березовская врачебная амбулатория	607249, Нижегородская область; Г.о.г. Арзамас, д. Березовка, ул. Школьная, д.7	Березовка	Автобус 143 Автостанция Арзамас → Березовка	150-200 м
ВА	Ветошкинская врачебная амбулатория	607247, Нижегородская область; Г.о.г. Арзамас, с. Ветошкино, ул. Центральная, д. 100	Виняево или Ветошкино	Т118 Арзамас-Булдаково	600-900 м
ВА	Красносельская врачебная амбулатория	607250, Нижегородская область; Г.о.г. Арзамас, с. Красное, пл. 1 Мая, д. 40	Красное	Автобусы 103 Автостанция Арзамас → Пятницы 104 Автостанция Арзамас → Большое Туманово 105 Автостанция Арзамас → Водоватово 142 Автостанция Арзамас → Кичанзино 117 Автостанция Арзамас - Каменка 138 Автостанция Арзамас - Селёма	400 м

ВА	Шатовская врачебная амбулатория	607243, Нижегородская область; Г.о.г. Арзамас, д. Шатовка, д. 20 А	Шатовка	Автобус 122 Автостанция Арзамас - Пушкарка	150-200 м
УБ	филиал - Чернухинская участковая больница	607210, Нижегородская область; Г.о.г. Арзамас, с. Чернуха, ул. Заводская, д. 11 А	Заводская улица	Автобус 126 Автостанция Арзамас - Пошатово Автобус 148 Автостанция Арзамас - Меньшиково	600 м
ВА	Ломовская врачебная амбулатория	607201, Нижегородская область; Г.о.г. Арзамас, п. Ломовка, ул. Зеленая, д. 1	Поселок Ломовка	Автобус 123 Посёлок Ломовка - Автостанция Арзамас	100 м
УБ	филиал - Абрамовская участковая больница	607251, Нижегородская область; Г.о.г. Арзамас, с. Абрамово, ул. Лисенкова, д. 64 А	Абрамово	Автобус 117 Автостанция Арзамас - Каменка Автобус 138 Автостанция Арзамас - Селёма	300 м
ВА	Балахонинская врачебная амбулатория	607216, Нижегородская область; Г.о.г. Арзамас, п. Балахониха, ул. Молодежная, д. 4 Б	Балахониха Ж/д станция	Муром-1 — Арзамас-2 Электричка №6076 Арзамас-2 — Муром-1 Электричка №6075 Арзамас-2 — Муром-1 Электричка №6077 Муром-1 — Арзамас-2 Электричка №6078 Нижний Новгород (Московский вокзал) — Муром-1 Электричка №6811/6812/6815	1 км
ВА	Большетумановская врачебная амбулатория	607253, Нижегородская область; Г.о.г. Арзамас, с. Б.Туманово, пл. Победы	Большое Туманово	Автобус 103Автостанция Арзамас - Пятницы Автобус 104Автостанция Арзамас - Большое Туманово	100 м
ВА	Водоватовская врачебная амбулатория	607252, Нижегородская область; Г.о.г. Арзамас, с. Водоватово, ул. Школьная, д.39	Водоватово	Автобус 103 Автостанция Арзамас - Пятницы Автобус 104 Автостанция Арзамас - Большое Туманово	80 м
ФАП	Беговатовский ФАП	607243, Нижегородская область; Г.о.г. Арзамас, с. Беговатово, ул. Мира, д.40	Беговатово	Автобус 647 Автостанция Дивеево - Автостанция Арзамас Автобус 555 Саров - КПП - Автовокзал Щербинки Автобус 1652 Автовокзал Первомайск - Автовокзал Щербинки Автобус 1645 Автостанция Дивеево - Автовокзал Щербинки Автобус 652 Автовокзал Первомайск - Автовокзал Щербинки	3,5 км
ФАП	Васильев Вражский ФАП	607242, Нижегородская область; Г.о.г. Арзамас, с. Васильев Враг, ул. Советская, д. 1 Б	Васильев Враг	Автобус 121 Васильев Враг - Автостанция Арзамас	300 м

ФАП	Волчихинский ФАП	607203, Нижегородская область; Г.о.г. Арзамас, с. Волчиха, ул. Ленина, д. 60	Волчиха	Автобус 126 Пошатово - Автостанция Арзамас Автобус 148 Меньшиково - Автостанция Арзамас Автобус 149 Автостанция Арзамас → Наумовка	350 м
ФАП	Вторусский ФАП	607204, Нижегородская область, Г.о.г. Арзамас, с. Вторусское, ул. Кооперативная	Вторусское	Автобусы 126 Автостанция Арзамас → Пошатово 148 Автостанция Арзамас → Меньшиково 149 Автостанция Арзамас → Наумовка	100 м
ФАП	Казаковский ФАП	607241, Нижегородская область, Г.о.г. Арзамас, с. Казаково, ул. Октябрьская, д.26	Казаково	Автобус 119 Казаково - Автостанция Арзамас	100 м
ФАП	Каменский ФАП	607255, Нижегородская область, Г.о.г. Арзамас, с. Каменка, ул. Заводская, д. 19			
ФАП	Кирилловский ФАП	607230, Нижегородская область, Г.о.г. Арзамас, микрорайон Кирилловский, ул. Линия 17, д.1			
ФАП	Кичанзинский ФАП	607257, Нижегородская область, Г.о.г. Арзамас, с. Кичанзино, ул. Советская, д.93			
ФАП	Коваксинский ФАП	607217, Нижегородская область, Г.о.г. Арзамас; с. Ковакса, ул. Молодежная, д. 17			
ФАП	Кожинский ФАП	607249, Нижегородская область, Г.о.г. Арзамас, с. Кожино, ул. Центральная, д. 102			
ФАП	Костылихинский ФАП	607218, Нижегородская область, Г.о.г. Арзамас, с. Костылиха, ул. Трудовая, д. 1			
ФАП	Котихинский ФАП	607218, Нижегородская область, Г.о.г. Арзамас, с. Котиха, ул. Кирова			
ФАП	Криушинский ФАП	607203, Нижегородская область, Г.о.г. Арзамас, с. Криуша, ул. Центральная			

ФАП	Лидовский ФАП	607218, Нижегородская область, Г.о.г. Арзамас, д. Лидовка, ул. Южная			
ФАП	Морозовский ФАП	607236, Нижегородская область, Г.о.г. Арзамас, с. Морозовка, ул. Советская, д. 55 А			
ФАП	Мотовиловский ФАП	607204, Нижегородская область, Г.о.г. Арзамас, с. Мотовилово, ул. Мира, д. 31			
ФАП	Наумовский ФАП	607215, Нижегородская область, Г.о.г. Арзамас, с. Наумовка, ул. Молодежная, д.1			
ФАП	Никольский ФАП	607212, Нижегородская область, Г.о.г. Арзамас, с. Никольское, ул. Центральная, д. 79			
ФАП	Ново Усадский ФАП	607240, Нижегородская область, Г.о.г. Арзамас, с. Новый Усад, ул. Юбилейная, д. 21			
ФАП	Пошатовский ФАП	607213, Нижегородская область, Г.о.г. Арзамас, с. Пошатово, ул. Центральная			
ФАП	Протопоповский ФАП	607266, Нижегородская область, Г.о.г. Арзамас, с. Протопоповка, ул. Новая, д. 1			
ФАП	Пустынский ФАП	607214, Нижегородская область, Г.о.г. Арзамас, с. Пустынь, ул. Новая линия, д.1			
ФАП	Селёмский ФАП	607212, Нижегородская область, Г.о.г. Арзамас, с. Селёма, ул. Центральная, д. 92			
ФАП	Семёновский ФАП	607244, Нижегородская область, Г.о.г. Арзамас, с. Семёново, ул. Молодежная, д. 2 б			
ФАП	Слизневский ФАП	607245, Нижегородская область, Г.о.г. Арзамас, с. Слизнево, ул. Советская, д. 2 Д			

ФАП	Успенский ФАП	607261, Нижегородская область, Г.о.г. Арзамас, д.Успенское-1, ул. Центральная, д. 71			
ФАП	Хватовский ФАП	607256, Нижегородская область, Г.о.г. Арзамас, с. Хватовка, ул. Советская, д. 5			
ФАП	Шерстинский ФАП	607254, Нижегородская область, Г.о.г. Арзамас, с. Шерстино, ул. Советская, д. 117			
Передвижные ФАП					
Ардатовский муниципальный округ					
ЦРБ	ГБУЗ НО «Ардатовская центральная районная больница»	607130, Нижегородская область, р.п.Ардатов, ул.Спортивная, д.1			
РБ	Мухтоловская районная больница	607150, Нижегородская область, Ардатовский муниципальный округ, р.п.Мухтолово, ул.Школьная, д.72			
ФАП	Автодеевский ФАП	607130, Нижегородская область, Ардатовский муниципальный округ, с.Автодеево, ул.Кооперативная, д.43			
ФАП	Атемасовский ФАП	607160, Нижегородская область, Ардатовский муниципальный округ, с.Атемасово, ул.Свердлова, д.4			
ФАП	Березовский ФАП	607157, Нижегородская область, Ардатовский муниципальный округ, с.Березовка, ул.Школьная, д.2 А			
ФАП	Голяткинский ФАП	607156, Нижегородская область, Ардатовский муниципальный округ, с.Голяткино, ул.Школьная, д.2 А, помещение 1			
ФАП	Журелейский ФАП	607157, Нижегородская область, Ардатовский муниципальный округ, с.Журелейка, ул.Садовая, д.21 А			

ФАП	Идеаловский ФАП	607166, Нижегородская область, Ардатовский муниципальный округ, пос.Идеал, ул.Лесная, д.19-2			
ФАП	Измайловский ФАП	607130, Нижегородская область, Ардатовский муниципальный округ, с.Измайловка, ул.Кооперативная, д.1 Б			
ФАП	Каркалейский ФАП	607133, Нижегородская область, Ардатовский муниципальный округ, с.Каркалей, ул.Солнечная, д.10 А			
ФАП	Кологреевский ФАП	607141, Нижегородская область, Ардатовский муниципальный округ, с.Кологреево, ул.Центральная, д.23			
ФАП	Котовский ФАП	607144, Нижегородская область, Ардатовский муниципальный округ, с.Котовка, ул.Молодежная, д.32			
ФАП	Кругловский ФАП	607142, Нижегородская область, Ардатовский муниципальный округ, с.Круглово, ул.Советская, д.52			
ФАП	Кужендеевский ФАП	607130, Нижегородская область, Ардатовский муниципальный округ, с.Кужендеево, ул.Центральная, д.58/02, каб.2,3,4а,4б,5,6			
ФАП	Кузятковский ФАП	607167, Нижегородская область, Ардатовский муниципальный округ, с.Кузятково, ул.Новая, д.13			
ФАП	Леметский ФАП	607130, Нижегородская область, Ардатовский муниципальный округ, с.Леметь, ул.Молодежная, д.7-1			
ФАП	Липовский ФАП	607151, Нижегородская область, Ардатовский муниципальный округ, с.Липовка, ул.Центральная, д.8 А, помещение 2			

ФАП	Личадеевский ФАП	607154, Нижегородская область, Ардатовский муниципальный округ, с.Личадеево, ул.Центральная, д.43 А, каб.1-9			
ФАП	Михеевский ФАП открытие март 2020	607137, Нижегородская область, Ардатовский муниципальный округ, с.Михеевка, ул.Советская, д.48			
ФАП	Надежинский ФАП	607139, Нижегородская область, Ардатовский муниципальный округ, с.Надежино, ул.Новая, д.20			
ФАП	Размазлейский ФАП	607153, Нижегородская область, Ардатовский муниципальный округ, с.Размазлей, ул.Центральная, д.33, каб.1-7, 9			
ФАП	Р-Венецкий ФАП	607140, Нижегородская область, Ардатовский муниципальный округ, пос.Венец, ул.Ленина, д.24/01			
ФАП	Саконский ФАП	607152, Нижегородская область, Ардатовский муниципальный округ, с.Саконы, ул.Молодежная, д.1 А, каб.1-5			
ФАП	Стексовский ФАП	607141, Нижегородская область, Ардатовский муниципальный округ, с.Стексово, ул.Садовая, д.27 А			
ФАП	Туркушский ФАП	607130, Нижегородская область, Ардатовский муниципальный округ, с.Туркуши, ул.Почтовая, д.2 А, помещение 1			
ФАП	Хрипуновский ФАП	607138, Нижегородская область, Ардатовский муниципальный округ, с.Хрипуново, ул.Новая, д.2			
ФАП	Чув-Майданский ФАП	607152, Нижегородская область, Ардатовский муниципальный округ, с.Чув.Майдан,			

		ул.Советская, д.39			
ФАП	Щеточновский ФАП	607167, Нижегородская область, Ардаатовский муниципальный округ, с.Щеточное, ул.Кооперативная, д.12			
Здавпункт	Здравпункт	607130, Нижегородская область, Ардаатовский муниципальный округ, р.п.Ардаатов, ул.30 лет ВЛКСМ, д.26			
Здавпункт	Здравпункт	607130, Нижегородская область, Ардаатовский муниципальный округ, р.п.Ардаатов, ул.Ленина, д.73			
Здавпункт	Здравпункт	607130, Нижегородская область, Ардаатовский муниципальный округ, р.п.Ардаатов, ул.Свердлова, д.42			
Здавпункт	Здравпункт	607130, Нижегородская область, Ардаатовский муниципальный округ, р.п.Ардаатов, ул.Зуева, д.57			
Здавпункт	Здравпункт	607150, Нижегородская область, Ардаатовский муниципальный округ, р.п.Мухтолово, ул.Школьная, д.75			
Здавпункт	Здравпункт	607150, Нижегородская область, Ардаатовский муниципальный округ, р.п.Мухтолово, ул.Южная, д.35а			
Балахнинский муниципальный округ					
ЦРБ	ГБУЗ НО «Балахнинская центральная районная больница»	606408, Нижегородская область, г.Балахна, ул.Олимпийская, д.1	Правдинская ЦРБ	Автобусы 6 7 57 106 203А Маршрутки 6А т17 т308 т57 т7	240 м

РБ	Балахнинская районная больница	606400, Нижегородская область, г.Балахна, ул.Энгельса, д.94, ул.Энгельса, д.7, ул.Свердлова, д.25	НиГРЭС	Автобусы6711571081323Маршрутки6Ат17т308т57т7	300 м
ДГБ	Детская городская больница	606407, Нижегородская область, г.Балахна, ул.Горького, д.23 А, ул.Энгельса, д.48	Детская поликлиника	Автобусы 2 6 12 51 57 203 203А 1323 Маршрутки 6А т17 т308 т57	76 м
	Чернораменная поликлиника	606425, Нижегородская область, г.Балахна, р.п.Гидроторф, ул.Больничная, д.10/1	Победы	57 Гидроторф → Харенка Маршрутка 1 Т-324 Гидроторф → ТПУ Канавинский	600 м
	Большекозинская поликлиника	606422, Нижегородская область, Балахнинский муниципальный округ, р.п.Большое Козино, ул.Пионерская, д.4 А	пос. Большое Козино	318 пос. Дубравный → пос. Большое Козино Маршрутка 319 Тоннель Московского вокзала → Поселковый совет	700 м
ВА	Лукинская врачебная амбулатория	606427, Нижегородская область, Балахнинский муниципальный округ, р.п.Лукино, ул.Вокзальная, д.38			
ВА	Кочергинская врачебная амбулатория	606410, Нижегородская область, Балахнинский муниципальный округ, пос.Совхозный, д.40			
ВА	Коневская врачебная амбулатория	606414, Нижегородская область, Балахнинский муниципальный округ,			

		д.Конево, ул.Свердлова д.54 А, корп.2			
ФАП	Большемогильцевский ФАП	606405, Нижегородская область, Балахнинский муниципальный округ, д.Большие Могильцы, д.72			
ФАП	Истоминский ФАП	606411, Нижегородская область, Балахнинский муниципальный округ, д.Истомино, ул.Генерала Маргелова, 62, пом.111			
ФАП	Малокозинский ФАП	606400, Нижегородская область, Балахнинский муниципальный округ, р.п.М.Козино, ул.Советская, д.34			
ФАП	Первомайский ФАП	606400, Нижегородская область, Балахнинский муниципальный округ, р.п.Первое Мая, ул.Садовая, д.36			
ФАП	Пырский ФАП	606427, Нижегородская область, Балахнинский муниципальный округ, р.п.Лукино, ул.Рабочая, д.30			
ФАП	Рыловский ФАП	606412, Нижегородская область, Балахнинский муниципальный округ, д.Рылова, д.98			
ФАП	Шеляховский ФАП	606415, Нижегородская область, Балахнинский муниципальный округ, д.Шеляхово, д.57 А			
Здравпункт	Здравпункт	606400, Нижегородская область, г.Балахна, ул.Ульянова, д.82			
Здравпункт	Здравпункт	606400, Нижегородская область, г.Балахна, ул.Дзержинского, д.21			
Большеболдинский муниципальный округ					
ЦРБ	ГБУЗ НО «Большеболдинская центральная районная больница»	607940, Нижегородская область, с.Большое Болдино, ул.Красная, д.34			
ФАП	Аносовский ФАП	607945, Нижегородская область, Б.Болдинский муниципальный округ, с.Аносово, ул.Садовая, д.1			

ФАП	Апраксинский ФАП	607943, Нижегородская область, Б.Болдинский муниципальный округ, с.Апраксино, ул.Солнечная, д.77			
ФАП	Большеказариновский ФАП	607944, Нижегородская область, Б.Болдинский муниципальный округ, с.Б.Казариново, ул.Ленина, д.1 А			
ФАП	Большеполянский ФАП	607955, Нижегородская область, Б.Болдинский муниципальный округ, с.Б.Поляны, ул.Сорокина, д.7 А			
ФАП	Илларионовский ФАП	607949, Нижегородская область, Б.Болдинский муниципальный округ, с.Иллариново, ул.Советская, д.41			
ФАП	Кондрыкинский ФАП	607954, Нижегородская область, Б.Болдинский муниципальный округ, с.Кондрыкино, ул.Красная, д.41			
ФАП	Молчановский ФАП	607948, Нижегородская область, Б.Болдинский муниципальный округ, с.Молчаново, ул.Свободы, д.22			
ФАП	Н-Слободский ФАП	607950, Нижегородская область, Б.Болдинский муниципальный округ, с.Н-Слобода, ул.Советская, д.18 А			
ФАП	Пермеевский ФАП	607952, Нижегородская область, Б.Болдинский муниципальный округ, с.Пермеево, ул.Мельничная, д.2			
ФАП	Пикшенский ФАП	607941, Нижегородская область, Б.Болдинский муниципальный округ, с.Пикшень, ул.Ленина, д.1			
ФАП	Сергеевский ФАП	607957, Нижегородская область, Б.Болдинский муниципальный округ, с.Сергеевка, ул.Красная, д.11			
ФАП	Ст.Ахматовский ФАП	607947, Нижегородская область, Б.Болдинский			

		муниципальный округ, с.Ст.Ахматово, ул.Балашова, д.37			
ФАП	Сумароковский ФАП	607956, Нижегородская область, Б.Болдинский муниципальный округ, с.Сумароково, ул.Школьная, д.61			
ФАП	ФАП пос.Большевик	607955, Нижегородская область, Б.Болдинский муниципальный округ, пос.Большевик, ул.Центральная, д.52			
ФАП	Черновской ФАП	607946, Нижегородская область, Б.Болдинский муниципальный округ, с.Черновское, ул.Центральная, д.45			
Г.о.г.Бор					
ЦРБ	ГБУЗ НО «Борская центральная районная больница»	606440, Нижегородская область, г.Бор, ул.Бабушкина, д.8			
ГБ	поликлиника №1	606440, Нижегородская область, г.Бор, ул.Октябрьская, д.19			
	поликлиника №2	606440, Нижегородская область, г.Бор, ул.Энгельса, д.2			
ВА	Большеорловская врачебная амбулатория	606490, Нижегородская область, Г.о.г.Бор, пос.Большеорловское, микрорайон, д.11			
ВА	Большепикинская врачебная амбулатория	606440, Нижегородская область, Г.о.г.Бор, пос.Большое Пикино, ул.Сосновая, д.27			
ВА	Неклюдовская врачебная амбулатория	606440, Нижегородская область, г.Бор, пос.Неклюдово, ул.Клубная, д.5; ул.Трудовая, д.2 Б			
ОВОП	Редькинский ОВОП	606481, Нижегородская область, Г.о.г.Бор, с.Редькино			
УБ	Линдовская участковая больница	606495, Нижегородская область, Г.о.г.Бор, с.Линда, ул.Дзержинского, д.40; с.Чистое поле, д.23; пос.совхоза Сормовский Пролетарий, ул.Центральная, д.25			

ВА	Кантауровская врачебная амбулатория	606472, Нижегородская область, Г.о.г.Бор, с.Кантаурово, ул.Кооперативная, д.61; п.Ситники, ул.Центральная; п.Железнодорожный, ул.Центральная			
УБ	Участковая больница поселка Память Парижской Коммуны	606488, Нижегородская область, Г.о.г.Бор, с.п.Память Парижской Коммуны, ул.Гоголя, д.1 Д; Школьная, д.20 б			
ВА	Чистоборская врачебная амбулатория	606483, Нижегородская область, Г.о.г.Бор, с.п.Чистое Борское, ул.Октябрьская, д.1 А, с.Останкино, ул.Школьная, д.1			
ФАП	Афанасовский ФАП	606467, Нижегородская область, Г.о.г.Бор, д.Афанасово, ул.Совхозная, д.5			
ОВОП	ОВОП	р.п.Ситники			
ФАП	Владимировский ФАП	606452, Нижегородская область, г.Бор, д.Овечкино, д.6			
ФАП	Городищенский ФАП	606453, Нижегородская область, Г.о.г.Бор, Краснослободской с/с, д.Городищи			
ФАП	Завражновский ФАП	606457, Нижегородская область, Г.о.г.Бор, Линдовский с/с, д.Завражное, ул.Клубная д.5			
ФАП	Зименковский ФАП	606450, Нижегородская область, Г.о.г.Бор, Краснослободской с/с, д.Оманово, д.4			
ФАП	Ивановский ФАП	606489, Нижегородская область, Г.о.г.Бор, с.Ивановское			
ФАП	Каликинский ФАП	606471, Нижегородская область, Г.о.г.Бор, д.Каликино, ул.Новая, д.4 А			
ФАП	Керженецкий ФАП	606455, Нижегородская область, Г.о.г.Бор, Краснослободской с/с, с.п.Керженец, ул.Клубная, д.4 А			

ФАП	Краснослободской ФАП	606458, Нижегородская область, Г.о.г.Бор, Краснослободской с/с, д.Красная Слобода, ул.Центральная			
ФАП	Линдо-Пустынский ФАП	606474, Нижегородская область, Г.о.г.Бор, д.Линдо-Пустынь, д.89			
ФАП	Линевский ФАП	606487, Нижегородская область, Г.о.г.Бор, с.Ямново, ул. Школьная, д.10			
ФАП	Медведковский ФАП	606460, Нижегородская область, г.Бор, пос.Неклюдово, ул.Вокзальная, д.101			
ФАП	Неклюдовский ФАП	606460, Нижегородская область, г.Бор, пос.Неклюдово, ул.Чапаева, д.6			
ОВОП	ОВОП	с.Чистое поле			
ФАП	Плотинковский ФАП	606499, Нижегородская область, Г.о.г.Бор, д.Плотинка, ул.Школьная, д.235			
ФАП	Рожновский ФАП	606485, Нижегородская область, Г.о.г.Бор, д.Рожново, д.35			
ФАП	Рустайский ФАП	606491, Нижегородская область, Г.о.г.Бор, Останкинский с/с, с.п.Рустай, ул.Первомайская			
ФАП	Спасский ФАП	606466, Нижегородская область, Г.о.г.Бор, с.Спасское, ул.Центральная, д.21			
ФАП	Шубинский ФАП	606473, Нижегородская область, Г.о.г.Бор, д.Шубино, д.6			
Передвижные ФАП					
Богородский муниципальный округ					
ЦРБ	ГБУЗ НО «Богородская центральная районная больница»	607602, Нижегородская область, г.Богородск, ул.М.Горького, д.2 А			
ВА	Каменская врачебная амбулатория с мая 2016	607610, Нижегородская область, Богородский муниципальный округ, с.Каменки, ул.Зеленая, д.22			

ВА	Хвощевская врачебная амбулатория с мая 2016	607623, Нижегородская область, Богородский муниципальный округ, с.Хвощевка, ул.Центральная, д.138			
ВА	Кудьминская врачебная амбулатория	607612, Нижегородская область, Богородский муниципальный округ, п.Буревестник, ул.Полевая, д.9, помещение 76			
ВА	Комаровская врачебная амбулатория	607630, Нижегородская область, Богородский муниципальный округ, п.Кудьма, ул.Пушкина, д.20 А, помещение 1			
ОВОП	Алешковский ОВОП	607616, Нижегородская область, Богородский муниципальный округ, с.Алешково, ул.Новая, д.7 А			
ФАП	Араповский ФАП	607618, Нижегородская область, Богородский муниципальный округ, с.Арапово, ул.Хлеборобов, д.3 А			
ФАП	Афанасьевский ФАП	607627, Нижегородская область, Богородский муниципальный округ, с.Афанасьево, ул.Филипповка, д.12, пом.19			
ОВОП	Березовский ОВОП	607638, Нижегородская область, Богородский муниципальный округ, д.Березовка, ул.Комсомольская, д.15, пом.1			
ФАП	Доскинский ФАП	607611, Нижегородская область, Богородский муниципальный округ, с.Доскино, ул.Центральная, д.36, пом.3			
ФАП	Дуденевский ФАП	607614, Нижегородская область, Богородский муниципальный округ, с.Дуденево, ул.Советская, д.85 А, помещение 3			
ФАП	Инютинский ФАП	607621, Нижегородская область, Богородский			

		муниципальный округ, д.Инютино, ул.Советская, д.2, пом.9, пом.10			
ФАП	Ключищинский ФАП	607624, Нижегородская область, Богородский муниципальный округ, д.Ключищи, ул.Центральная, д.1 А, пом.1			
ФАП	Кусаковский ФАП	607620, Нижегородская область, Богородский муниципальный округ, д.Кусаковка, ул.Центральная, д.93 А			
ОВОП	Лакшинский ОВОП	607628, Нижегородская область, Богородский муниципальный округ, с.Лакша, ул.Центральная, д.9, пом.4			
ФАП	Лукинский ФАП	607615, Нижегородская область, Богородский муниципальный округ, с.Лукино, ул.Новая, д.9, пом.2			
ОВОП	Новинкский ОВОП	607635, Нижегородская область, Богородский муниципальный округ, п.Новинки, ул.Центральная, д.5, пом.1, ул.Центральная, д.3, пом.2			
ФАП	Оранский ФАП	607625, Нижегородская область, Богородский муниципальный округ, с.Оранки, ул.Школьная, д.42, пом.1			
ФАП	п.Центральный ФАП	607620, Нижегородская область, Богородский муниципальный округ, п.Центральный, пер.Торговый, д.9			
ФАП	Солонской ФАП	607629, Нижегородская область, Богородский муниципальный округ, д.Солонское, ул.Школьная, д.6 Б			
ФАП	Сысоевский ФАП	607638, Нижегородская область, Богородский муниципальный округ, д.Сысоевка, ул.Совхозная, д.1,			

		помещение 2			
ФАП	Теряевский ФАП	607617, Нижегородская область, Богородский муниципальный округ, д.Теряево, ул.Школьная, д.19 А			
ФАП	Ушаковский ФАП	607619, Нижегородская область, Богородский муниципальный округ, д.Ушаково, ул.Юбилейная, д.9 А			
ФАП	Шапкинский ФАП	607631, Нижегородская область, Богородский муниципальный округ, с.Шапкино, ул.Октябрьская, д.9, пом.2			
ФАП	Шварихинский ФАП	607615, Нижегородская область, Богородский муниципальный округ, д.Швариха, ул.Нагорная, д.19 А, пом.2			
Передвижные ФАП					
Большемурашкинский муниципальный округ					
ЦРБ	ГБУЗ НО «Большемурашкинская центральная районная больница»	606360, Нижегородская область, р.п.Большое Мурашкино, 5-ый микрорайон			
ФАП	Вершининский ФАП	606363, Нижегородская область, Б.Мурашкинский муниципальный округ, с.Вершинино, ул.А.Баженова, д.1			
ФАП	Григоровский ФАП	606371, Нижегородская область, Б.Мурашкинский муниципальный округ, с.Григорово, ул.Школьная, д.18			
ФАП	Гужовский ФАП закрытие в 2020 году	606371, Нижегородская область, Б.Мурашкинский муниципальный округ, д.Гужово, д.47 "А"			
ФАП	Ивановский ФАП	606336, Нижегородская область, Б.Мурашкинский муниципальный округ, с.Ивановское,			

		ул. Молодежная, д. 19, пом. 1-14			
ФАП	Карабатовский ФАП	606369, Нижегородская область, Б. Мурашкинский муниципальный округ, с. Карабатово, ул. Молодежная, д. 15, помещение 25-32			
ФАП	Кишкинский ФАП	606364, Нижегородская область, Б. Мурашкинский муниципальный округ, с. Кишкино, ул. Центральная, д. 11			
ФАП	Курлаковский ФАП	606362, Нижегородская область, Б. Мурашкинский муниципальный округ, с. Курлаково, ул. Околица, д. 9			
ФАП	Маломурашкинский ФАП	606360, Нижегородская область, Б. Мурашкинский муниципальный округ, с. Малое Мурашкино, ул. Центральная, д. 2			
ФАП	Рождественский ФАП	606367, Нижегородская область, Б. Мурашкинский муниципальный округ, с. Рождествено, ул. Рождественская, д. 44 "А"			
ФАП	Советский ФАП	606363, Нижегородская область, Б. Мурашкинский муниципальный округ, пос. Советский, д. 37			
ФАП	Холязинский ФАП	606365, Нижегородская область, Б. Мурашкинский муниципальный округ, с. Холязино, ул. Клокова, д. 78			
ФАП	Шахмановский ФАП	606366, Нижегородская область, Б. Мурашкинский муниципальный округ, с. Шахманово, д. 46, пом. 1, 2			
Здравпункт	Здравпункт	Б. Мурашкинский			

		муниципальный округ, р.п.Большое Мурашкино, ул.Новая, д.17			
Здравпункт	Здравпункт	Б.Мурашкинский муниципальный округ, р.п.Большое Мурашкино, ул.Старо-Луговая, д.20			
Здравпункт	Здравпункт	Б.Мурашкинский муниципальный округ, р.п.Большое Мурашкино, 6-й Микрорайон, учебный городок			
Бутурлинский муниципальный округ					
ЦРБ	ГБУЗ НО «Бутурлинская центральная районная больница»	607440, Нижегородская область, Бутурлинский муниципальный округ, р.п.Бутурлино; ул.Ленина, д.40			
ВА	Ягубовская врачебная амбулатория	607433, Нижегородская область, Бутурлинский муниципальный округ, с.Ягубовка, ул.Комсомольская, д.1 Б			
ВА	Кочуновская врачебная амбулатория	607436, Нижегородская область, Бутурлинский муниципальный округ, с.Кочуново, ул.Центральная, д.36 А			
ВА	Больше-Бакалская врачебная амбулатория	607452, Нижегородская область, Бутурлинский муниципальный округ, с.Большие Бакалды, ул.Центральная, д.4			
ФАП	Больше-Якшенский ФАП	607434, Нижегородская область, Бутурлинский муниципальный округ, с.Большая Якшень, ул.Спортивная, д.4 А			
ФАП	Борнуковский ФАП	607435, Нижегородская область, Бутурлинский муниципальный округ, с.Борнуково, ул.Центральная, д.31 А			
ФАП	Валгусский ФАП	607451, Нижегородская область, Бутурлинский муниципальный округ, с.Валгусы, ул.Огородная, д.1 Б			
ФАП	Инкинский ФАП	607437, Нижегородская область, Бутурлинский муниципальный округ, с.Инкино, ул.Школьная,			

		д.15 А			
ФАП	Каменищенский ФАП	607444, Нижегородская область, Бутурлинский муниципальный округ, с.Каменищи, ул.Молодежная, д.22			
ФАП	Кеньшевский ФАП	607440, Нижегородская область, Бутурлинский муниципальный округ, с.Кеньшево, ул.Народная, д.1 А			
ФАП	Кетросский ФАП	607432, Нижегородская область, Бутурлинский муниципальный округ, с.Кетрось, ул.Новая, д.14			
ФАП	Кремницкий ФАП	607453, Нижегородская область, Бутурлинский муниципальный округ, с.Кремницкое, ул.Молодежная, д.1 А			
ФАП	Крутецкий ФАП	607445, Нижегородская область, Бутурлинский муниципальный округ, с.Крутец, ул.Садовая, д.72			
ФАП	Лукьяновский ФАП	607437, Нижегородская область, Бутурлинский муниципальный округ, с.Лукьяново, ул.Центральная, д.51			
ФАП	Марьинский ФАП	607452, Нижегородская область, Бутурлинский муниципальный округ, с.Марьино, ул.Центральная, д.100 А			
ФАП	Пергалецкий ФАП	607455, Нижегородская область, Бутурлинский муниципальный округ, с.Пергалеи, ул.Мира, д.62			
ФАП	Смагинский ФАП	607431, Нижегородская область, Бутурлинский муниципальный округ, с.Смагино, ул.Сутягина, д.94			
ФАП	Сурадеевский ФАП	607438, Нижегородская область, Бутурлинский муниципальный округ, с.Сурадеево, ул.Победы, д.25			

ФАП	Тарталейский ФАП	607447, Нижегородская область, Бутурлинский муниципальный округ, с.Тарталеи, ул.Октябрьская, д.42 А			
ФАП	Уваровский ФАП	607446, Нижегородская область, Бутурлинский муниципальный округ, с.Уварово, ул.Советская, д.74			
ФАП	Яковлевский ФАП	607444, Нижегородская область, Бутурлинский муниципальный округ, с.Яковлево, ул.Мира, д.28			
Здравпункт	Здравпункт	607440, Нижегородская область, Бутурлинский муниципальный округ, р.п.Бутурлино; ул.Садовая, д.21			
Здравпункт	Здравпункт	607440, Нижегородская область, Бутурлинский муниципальный округ, р.п.Бутурлино; ул.Спортивная, д.3			
Здравпункт	Здравпункт	607440, Нижегородская область, Бутурлинский муниципальный округ, р.п.Бутурлино; ул.Комсомольская, д.13			
Здравпункт	Здравпункт	607440, Нижегородская область, Бутурлинский муниципальный округ, р.п.Бутурлино; ул.1 Мая, д.44			
Здравпункт	Здравпункт	607444, Нижегородская область, Бутурлинский муниципальный округ, с.Каменищи, ул.Молодежная, д.22 А			
Здравпункт	Здравпункт	607440, Нижегородская область, р.п.Бутурлино, ул.Школьная, д.2			
Здравпункт	Здравпункт	607440, Нижегородская область, р.п.Бутурлино, ул.Петра Бегина, д.1			
Передвижные ФАП					
Вадский муниципальный округ					
ЦРБ	ГБУЗ НО «Вадская центральная районная больница»	606380, Нижегородская область, Вадский муниципальный округ, с.Вад; ул.Больничная, д.13			

ФАП	Дубенский ФАП	606393, Нижегородская область, Вадский муниципальный округ, с.Дубенское; ул.Новая, д.15			
ФАП	Елховский ФАП	606385, Нижегородская область, Вадский муниципальный округ, с.Елховка, ул.Школьная, д.3			
ФАП	Зеленогорский ФАП	606384, Нижегородская область, Вадский муниципальный округ, с.Зеленые Горы, ул.Садовая, д.21			
ФАП	Ивашкинский ФАП	606380, Нижегородская область, Вадский муниципальный округ, с.Ивашкино, д.89 А			
ФАП	Карьерский ФАП	606396, Нижегородская область, Вадский муниципальный округ, п.Анненковский Карьер; ул.Новая, д.2 А			
ФАП	Крутомайданский ФАП	606383, Нижегородская область, Вадский муниципальный округ, с.Крутой Майдан, ул.Микромуниципальный округ, д.8			
ФАП	Лопатинский ФАП	606380, Нижегородская область, Вадский муниципальный округ, с.Лопатино; ул.Новая, д.1 А			
ФАП	Новомирский ФАП	606380, Нижегородская область, Вадский муниципальный округ, п.Новый Мир, ул.Центральная, д.5			
ФАП	Петлинский ФАП	606391, Нижегородская область, Вадский муниципальный округ, с.Петлино, ул.Микрорайон, д.9 А			
ФАП	Свободинский ФАП	606380, Нижегородская область, Вадский муниципальный округ, с.Свобода, ул.Молодежная, д.1			
ФАП	Стрельский ФАП	606380, Нижегородская область, Вадский			

		муниципальный округ, с.Стрелка, ул.Микрорайон, д.9			
ФАП	Умайский ФАП	606395, Нижегородская область, Вадский муниципальный округ, с.Умай, ул.Молодежная, д.8			
ФАП	Щедровский ФАП	606380, Нижегородская область, Вадский муниципальный округ, с.Щедровка, ул.Микрорайон, д.8			
Здравпункт	Здравпункт	606380, Нижегородская область, Вадский муниципальный округ, с.Вад, ул.Школьная, д.4			
Здравпункт	Здравпункт	606380, Нижегородская область, Вадский муниципальный округ, с.Вад, ул.Просвещения, д.33			
Варнавинский муниципальный округ					
ЦРБ	ГБУЗ НО «Варнавинская центральная районная больница»	606760, Нижегородская область, р.п.Варнавино, ул.Набережная, д.1			
УБ	Северная участковая больница	606760, Нижегородская область, Варнавинский муниципальный округ, п.Северный, ул.Больничная, д.38			
УБ	Горкинская участковая больница	606760, Нижегородская область, Варнавинский муниципальный округ, с.Горки, ул.Молодежная, д.73 Б			
ФАП	Антонихинский ФАП	606769, Нижегородская область, Варнавинский муниципальный округ, д.Антониха, ул.Антонихинская, д.16			
ФАП	Бажинский ФАП	606764, Нижегородская область, Варнавинский муниципальный округ, п.Бажино, д.36			
ФАП	Богородский ФАП	606760, Нижегородская область, Варнавинский муниципальный округ, с.Богородское, ул.Молодежная, д.8			
ФАП	Восходовский ФАП	606780, Нижегородская область, Варнавинский			

		муниципальный округ, п.Восход, ул.Красноармейская, д.7			
ФАП	Глуховский ФАП	606765, Нижегородская область, Варнавинский муниципальный округ, п.Глухое, ул.Школьная, д.1			
ФАП	Замешаихинский ФАП	606770, Нижегородская область, Варнавинский муниципальный округ, д.Замешаиха, д.19а			
ФАП	Звернихинский ФАП	606764, Нижегородская область, Варнавинский муниципальный округ, д.Зверниха, д.41			
ФАП	Макарьевский ФАП	606772, Нижегородская область, Варнавинский муниципальный округ, с.Макарий, ул.Школьная, д.13			
ФАП	Мирновский ФАП	606781, Нижегородская область, Варнавинский муниципальный округ, п.Мирный, ул.Центральная, д.18			
ФАП	Михаленинский ФАП	606763, Нижегородская область, Варнавинский муниципальный округ, д.Михаленино, ул.Молодежная, д.8			
ФАП	Новоникольский ФАП	606771, Нижегородская область, Варнавинский муниципальный округ, с.Новоникольское, д.31			
ФАП	Стеклозаводский ФАП	606768, Нижегородская область, Варнавинский муниципальный округ, п.Красный Луч, ул.Ленинская, 13			
ФАП	Черемушинский ФАП	606773, Нижегородская область, Варнавинский муниципальный округ, п.Черемушки, ул.Советская, д.16			
Передвижные ФАП					
Вачский муниципальный округ					
ЦРБ	ГБУЗ НО «Вачская центральная районная больница»	606150, Нижегородская область, Вачский муниципальный округ, р.п.Вача, ул.Больничная, д.16			

УБ	Филинская участковая больница	606162, Нижегородская область, Вачский муниципальный округ, с.Филинское, ул.Больничная, д.41, корп.1			
УБ	Арефинская участковая больница	606152, Нижегородская область, Вачский муниципальный округ, с.Арефино, ул.Больничная, д.21			
УБ	Чулковская участковая больница	606159, Нижегородская область, Вачский муниципальный округ, с.Чулково, ул.Центральная, д.2			
УБ	Новосельская участковая больница	606160, Нижегородская область, Вачский муниципальный округ, с.Новоселки, ул.Ленина, д.113, корп.1			
ВА	Яковцевская врачебная амбулатория	606155, Нижегородская область, Вачский муниципальный округ, с.Яковцево, ул.Школьная, д.7А			
ВА	Казаковская врачебная амбулатория	606166, Нижегородская область, Вачский муниципальный округ, с.Казаково, ул.Луговая, д.2А, комн.1-13			
ФАП	Алтунинский ФАП	606168, Нижегородская область, Вачский муниципальный округ, д.Алтунино, ул.Советская, д.19			
ФП	Белавинский ФП	606150, Нижегородская область, Вачский муниципальный округ, с.Белавино, ул.Широкая, д.70			
ФАП	Беляйковский ФАП	606161, Нижегородская область, Вачский муниципальный округ, с.Беляйково, ул.Заводская, д.59А			
ФП	Березовский ФП	606165, Нижегородская область, Вачский муниципальный округ, с.Березовка, ул.Центральная, д.207			
ФП	Болотниковский ФП	606150, Нижегородская			

		область, Вачский муниципальный округ, д.Болотниково, д.6			
ФП	Давыдовский ФП	606165, Нижегородская область, Вачский муниципальный округ, с.Давыдово, ул.Большая Слобода, д.215			
ФП	Епифановский ФП	606159, Нижегородская область, Вачский муниципальный округ, с.Епифаново, д.130			
ФП	Жайский ФП	606157, Нижегородская область, Вачский муниципальный округ, с.Жайск, д.78			
ФП	Жекинский ФП	606155, Нижегородская область, Вачский муниципальный округ, д.Жекино, д.52А			
ФП	Звягинский ФП	606167, Нижегородская область, Вачский муниципальный округ, д.Звягино, ул.Молодежная, д.17, кв.21			
ФП	Зеленцовский ФП	606150, Нижегородская область, Вачский муниципальный округ, с.Зеленцово, ул.Школьная, д.12А			
ФП	Клинский ФП	606163, Нижегородская область, Вачский муниципальный округ, д.Клин, ул.Советская, д.30, кв.1			
ФП	Лобковский ФП	606150, Нижегородская область, Вачский муниципальный округ, д.Лесниково, ул.Заводская, д.4А			
ФП	Медоварцевский ФП	606154, Нижегородская область, Вачский муниципальный округ, д.Медоварцево, д.60			
ФП	Митинский ФП	606150, Нижегородская область, Вачский муниципальный округ, с.Митино, д.20 А			
ФП	Нершековский ФП	606168, Нижегородская область, Вачский муниципальный округ,			

		д.Нершево, ул.Заводская, д.41			
ФП	Сергеевский ФП	606159, Нижегородская область, Вачский муниципальный округ, д.Сергеево, д.165			
ФП	Степановский ФП	606167, Нижегородская область, Вачский муниципальный округ, д.Степаново, ул.Школьная, д.17 А			
ФП	Федуринский ФП	606150, Нижегородская область, Вачский муниципальный округ, с.Федурино, ул.Школьная, д.47			
ФП	Черновской ФП	606150, Нижегородская область, Вачский муниципальный округ, д.Черновское, д.110			
Ветлужский муниципальный округ					
ЦРБ	ГБУЗ НО «Ветлужская центральная районная больница им.доктора Гусева П.Ф.»	606860, Нижегородская область, Ветлужский муниципальный округ; г.Ветлуга, ул.Ленина, д.50			
	Стрелицкая поликлиника	606860, Нижегородская область, Ветлужский муниципальный округ, с.Стрелица			
УБ	Стрелицкий стационар	606860 Нижегородская область, Ветлужский муниципальный округ, с.Стрелица			
ВА	Бельшевская врачебная амбулатория	606860, Нижегородская область, Ветлужский муниципальный округ, д.Куличиха, ул.Юбилейная д.2, П-2			
	Калининская поликлиника	606875, Нижегородская область, Ветлужский муниципальный округ, р.п.им.М.И.Калинина, ул.Ленина, д.22			
ГБ	Калининский стационар	606875, Нижегородская область, Ветлужский муниципальный округ, р.п.им.Калинина, ул.Ленина, д.22			
ФАП	Васильевский ФАП	606860, Нижегородская область, Ветлужский муниципальный округ,			

		д.Пустошь			
ФАП	Волыновский ФАП	606860, Нижегородская область, Ветлужский муниципальный округ, с.Волынцы			
ФАП	Галкинский ФАП	606860, Нижегородская область, Ветлужский муниципальный округ, д.Галкино			
ФАП	Крутцовский ФАП	606860, Нижегородская область, Ветлужский муниципальный округ, д.Крутцы, д.28, пом.1			
ФАП	Макарьевский ФАП	606860, Нижегородская область, Ветлужский муниципальный округ, д.Скрябино, д.28			
ФАП	Медведовский ФАП	606860, Нижегородская область, Ветлужский муниципальный округ, д.Махони			
ФАП	Микрихинский ФАП	606860, Нижегородская область, Ветлужский муниципальный округ, д.Маркуша, д.12, П-2, помещение 1,2,3,4;			
ФАП	Новопокровский ФАП	606860, Нижегородская область, Ветлужский муниципальный округ, с.Новопокровское, ул.Ленинская, д.2, П-1			
ФАП	Новоуспенский ФАП	606860, Нижегородская область, Ветлужский муниципальный округ, с.Новоуспенское, д.81а, помещение №13,14,15,16,17,18			
ФАП	Рязановский ФАП	606860, Нижегородская область, Ветлужский муниципальный округ, с.Рязаново, д.4, П-1			
ФАП	Скулябихинский ФАП	606860, Нижегородская область, Ветлужский муниципальный округ, д.Скулябиха			
ФАП	Туранский ФАП	606860, Нижегородская область, Ветлужский муниципальный округ, с.Турань			
Вознесенский муниципальный округ					

ЦРБ	ГБУЗ НО «Вознесенская центральная районная больница»	607340, Нижегородская область, Вознесенский муниципальный округ, р.п.Вознесенское, Больничный городок, д.1			
БА	Нарышкинская врачебная амбулатория	607353, Нижегородская область, Вознесенский муниципальный округ, с.Нарышкино, ул.Ленина, д.6 "б"			
УБ	Криушинская участковая больница	607343, Нижегородская область, Вознесенский муниципальный округ, с.Криуша, ул.Больничная, д.7 "а"			
ФАП	Аламасовский ФАП	607354, Нижегородская область, Вознесенский муниципальный округ, с.Аламасово, ул.Ленина, д.43			
ФАП	Бахтызинский ФАП	607350, Нижегородская область, Вознесенский муниципальный округ, с.Бахтызино, ул.Советская, д.2 А, П.2			
ФАП	Благодатовский ФАП	607340, Нижегородская область, Вознесенский муниципальный округ, с.Благодатовка, ул.Первомайская, д.24			
ФАП	Боркинский ФАП	607342, Нижегородская область, Вознесенский муниципальный округ, с.Борки, ул.Ленина, д.62			
ФАП	Букалейский ФАП	607340, Нижегородская область, Вознесенский муниципальный округ, д.Букалей, ул.Солнечная, д.51			
ФАП	Бутаковский ФАП	607342, Нижегородская область, Вознесенский муниципальный округ, с.Бутаково, ул.Ленина, д.97, П.2			
ФАП	Варнаевский ФАП	607340, Нижегородская область, Вознесенский муниципальный округ, д.Варнаево, ул.Садовая, д.53			
ФАП	Заринский ФАП	607353, Нижегородская область, Вознесенский муниципальный округ,			

		п.Заря, ул.Заречная, д.3 А			
ФАП	Илевский ФАП	607349, Нижегородская область, Вознесенский муниципальный округ, с.Илев, ул.Новая, д.52			
ФАП	Линейский ФАП	607340, Нижегородская область, Вознесенский муниципальный округ, с.Линейка, ул.Советская, д.1 Б			
ФАП	Мотызлейский ФАП	607348, Нижегородская область, Вознесенский муниципальный округ, с.Мотызлей, ул.Северная, д.2			
ФАП	Новосельский ФАП	607358, Нижегородская область, Вознесенский муниципальный округ, с.Новоселки, ул.Советская, д.22			
ФАП	Полх-Майданский ФАП	607344, Нижегородская область, Вознесенский муниципальный округ, с.Полховский Майдан, ул.Ленина, д.84/1, П.2			
ФАП	Починковский ФАП	607340, Нижегородская область, Вознесенский муниципальный округ, с.Починки, ул.Ленина, д.116			
ФАП	Сар-Майданский ФАП	607352, Нижегородская область, Вознесенский муниципальный округ, с.Сарминский Майдан, ул.Конева, д.2 Е, П.3			
ФАП	Сарминский ФАП	607347, Нижегородская область, Вознесенский муниципальный округ, п.Куриха, ул.Мелькинская д.41 Б, П.3			
ФАП	Суморьевский ФАП	607351, Нижегородская область, Вознесенский муниципальный округ, с.Суморьево, ул.Советская, д.6, П.1			
Здравпункт	Здравпункт	607340, Нижегородская область, Вознесенский муниципальный округ, р.п.Вознесенское, ул.Восточная, д.14			

Здравпункт	Здравпункт	607340, Нижегородская область, Вознесенский муниципальный округ, р.п.Вознесенское, ул.Школьная, д.7			
Володарский муниципальный округ					
ЦРБ	ГБУЗ НО «Володарская центральная районная больница»	606070, Нижегородская область, г.Володарск, ул.Первомайская, д.22	ЦРБ	А-14 Совхоз Сейма-Улица Чапаева	260 м.
поликлиника	Решетихинская поликлиника	606093, Нижегородская область, Володарский муниципальный округ; р.п.Решетиха, ул.Комсомольская, д.101А	Школа № 42	А-104_Дзержинск-Ильино Т-115_Решетиха-Автовокзал Дзержинск Т-118_Дубки-Автовокзал Дзержинск Т-212_Юганец-Автовокзал Дзержинск.	430 м.
ГБ	Ильиногорская больница	606058, Нижегородская область, Володарский муниципальный округ, р.п.Ильиногорск, ул.Больничная, д.8	Коттеджи	А-104_Дзержинск-Ильино, А-108_Володарск-Ильино-Фролищи А-119_Володарск-Мячково Т-130_Дзержинск-Фролищи Т-107_Ильиногорск-Мулино Т-117_Ильиногорск-Станция Сейма	690 м.
поликлиника	Поликлиника	606058, Нижегородская область, Володарский муниципальный округ, р.п.Ильиногорск, ул.Угарова, д.4	Мишуково	А-104_Дзержинск-Ильино, А-108_Володарск-Ильино-Фролищи А-119_Володарск-Мячково Т-130_Дзержинск-Фролищи	370 м.
поликлиника	Юганецкая поликлиника	606077, Нижегородская область, Володарский муниципальный округ, р.п.Юганец, ул.Парковая, д.15	Юганец	А-108_Володарск-Ильино-Фролищи А-114_Юганец-Володарск Т-212_Дзержинск-Юганец	1,2 км.
поликлиника	Фролищенская поликлиника	606091, Нижегородская область, Володарский муниципальный округ, р.п.Фролищи, пер.Советский, д.13	Фролищи	А-108_Володарск-Ильино-Фролищи Т-130_Дзержинск-Юганец	820 м.
ВА	Центральная врачебная амбулатория	606087, Нижегородская область, Володарский муниципальный округ, р.п.Центральный, ул.Школьная, д.2	Центральный-2	А-108_Володарск-Ильино-Фролищи Т-130_Дзержинск-Юганец ЖД станция Великое озеро: ост. Гороховецкий район_Ильино—Фролищи_Электричка №6958 ост. Гороховецкий район_Фролищи—Ильино_Электричка №6959	360 м. 240 м.

ВА	Смолинская врачебная амбулатория	606085, Нижегородская область, Володарский муниципальный округ, р.п.Смолино, ул.Советская, д.1	Смолино	А-119_Володарск-Мячково А-504_Нижний Новгород-Муром А-695_Нижний Новгород-Рязань А-1480_Гороховец-Дзержинск Т-130_Дзержинск-Фролищи Т-502_Владимир-Нижний Новгород Т-650_Чебоксары-Иваново Т-1301_Нижний Новгород-Мулино Т-1325_Нижний Новгород-Вязники Т-1380_Нижний Новгород-Владимир Т-1381_Нижний Новгород-Москва Т-117_Володарск-Ильино Т-316_Мулино-Дзержинск	1,1 км.
ВА	Мулинская сельская врачебная амбулатория	606083, Нижегородская область, Володарский муниципальный округ, п.Мулино, ул.Новая, д.22, ул.Гвардейская, д.74, П.5	Гвардейская улица	Т-107_Новосмолинский-Мулино-Ильино-Ильиногорск Т-117_Володарск-Ильино Т-316_Мулино-Дзержинск Т-1301_Нижний Новгород-Мулино	580 м.
ВА	Новосмолинская сельская врачебная амбулатория	606084, Нижегородская область, Володарский муниципальный округ, п.Новосмолинский, ул.Танковая, д.23	Новосмолинский	Т-107_Новосмолинский-Мулино-Ильино-Ильиногорск Т-117_Володарск-Ильино Т-316_Мулино-Дзержинск Т-1301_Нижний Новгород-Мулино	290 м.
ФАП	Золинский ФАП	606082, Нижегородская область, Володарский муниципальный округ, с.Золино, ул.Школьная, д.16, пом.2	Золино	А-1480_Гороховец-Дзержинск Т-316_Мулино-Дзержинск	775 м.
ФАП	Ильина-Гора ФАП	606090, Нижегородская область, Володарский муниципальный округ, д.Ильина Гора, д.10	Ильиногорские сады	А-104_Дзержинск-Ильино А-108_Володарск-Ильино-Фролищи	1,9 км.
ФАП	Ильинский ФАП	606090, Нижегородская область, Володарский муниципальный округ, п.Ильино, ул.Совхозная, д.1	Магазин	А-104_Дзержинск-Ильино А-108_Володарск-Ильино-Фролищи А-119_Володарск-Мячково Т-107_Новосмолинский-Мулино-Ильино-Ильиногорск Т-117_Володарск-Ильино Т-130_Дзержинск-Фролищи	290 м.
ФАП	Инженерный ФАП	606087, Нижегородская область, Володарский муниципальный округ, р.п.Инженерный, ул.Новая, д.3			
ФАП	Красногорский ФАП	606076, Нижегородская область, Володарский муниципальный округ, р.п.Красная Горка, ул.Ленина, д.12			
ФАП	Мулинский ФАП	606083, Нижегородская область, Володарский			

		муниципальный округ, с.Мулино; ул.Колхозная, д.114а			
ФАП	Мячковский ФАП	606085, Нижегородская область, Володарский муниципальный округ, с.Мячково; ул.Озерная, д.56			
Г.о. Воротынский					
ЦРБ	ГБУЗ НО «Воротынская центральная районная больница»	606260, Нижегородская область, р.п.Воротынец, ул.Космонавтов, д.9			
ГБ	Васильсурская больница	606263, Нижегородская область, Г.о. Воротынский, п.Васильсурск, ул.Советская, д.66 Б			
УБ	Михайловская участковая больница	606272, Нижегородская область, Г.о. Воротынский, с.Михайловское, ул.Затон, д.30, д.30 А			
ФАП	Ахпаевский ФАП	606261, Нижегородская область, Г.о. Воротынский, с.Ахпаевка, ул.Центральная, д.82			
ФАП	Белавский ФАП	606268, Нижегородская область, Г.о. Воротынский, с.Белавка, ул.М.Горького, д.36			
ФАП	Березов-Майданский ФАП	606269, Нижегородская область, Г.о. Воротынский, с.Березов- Майдан, ул.Школьная, д.82			
ФАП	Быковский ФАП	606279, Нижегородская область, Г.о. Воротынский, с.Быковка, ул.Ленина, д.65			
ФАП	Каменский ФАП	606274, Нижегородская область, Г.о. Воротынский, с.Каменка, ул.Заводская, д.44А			
ФАП	Кекинский ФАП	606269, Нижегородская область, Г.о. Воротынский, с.Кекино, ул.Советская, д.11			
ОВОП	Красногорский ОВОП	606278, Нижегородская область, Г.о. Воротынский, с.Красная Горка, ул.Береговая, д.14			

ФАП	Криушинский ФАП	606276, Нижегородская область, Г.о. Воротынский, с.Криуши, ул.Загуменная, д.36 Б			
ФАП	Кузьмиарский ФАП	606254, Нижегородская область, Г.о. Воротынский, пос.Кузьмиар, ул.Центральная, д.14			
ФАП	Лысогорский ФАП	606260, Нижегородская область, Г.о. Воротынский, п.Лысая Гора, ул.Сурская, д.34			
ФАП	Огнев-Майданский ФАП	606260, Нижегородская область, Г.о. Воротынский, с.Огнев-Майдан, ул.Советская, д.2Б			
ФАП	Осиновский ФАП	606260, Нижегородская область, Г.о. Воротынский, с.Осинки, ул.Попов Луг, д.267			
ФАП	Отарский ФАП	606270, Нижегородская область, Г.о. Воротынский, с.Отары, ул.Молодежная, д.216			
ФАП	Покров-Майданский ФАП	606265, Нижегородская область, Г.о. Воротынский, с.Покров-Майдан, ул.Школьная, д.76В			
ФАП	Разнежский ФАП	606273, Нижегородская область, Г.о. Воротынский, с.Разнежье, ул.Советская, д.52А			
ОВОП	Семьянский ОВОП с 2017 г	606267, Нижегородская область, Г.о. Воротынский, с.Семьяны, ул.Малова, д.20А			
ФАП	Сомовский ФАП	606251, Нижегородская область, Г.о. Воротынский, с.Сомовка, ул.Приволжская, д.16			
ФАП	Тришкинский ФАП	606269, Нижегородская область, Г.о. Воротынский, с.Тришкино, ул.Александровская, д.27			
ОВОП	Фокинский ОВОП	606250, Нижегородская область, Г.о.			

		Воротынский, с.Фокино, ул.Мира, д.4 А			
ФАП	Чугуновский ФАП	606277, Нижегородская область, Г.о. Воротынский, с.Чугуны, ул.Школьная, д.1А			
Воскресенский муниципальный округ					
ЦРБ	ГБУЗ НО «Воскресенская центральная районная больница»	606730, Нижегородская область, р.п.Воскресенское, пер.Больничный, д.1			
УБ	Воздвиженская амбулатория с 2019 года	606746, Нижегородская область, Воскресенский муниципальный округ, с.Воздвиженское, ул.Ленина, д.42			
ВА	Владимирская амбулатория	606755, Нижегородская область, Воскресенский муниципальный округ, с.Владимирское, ул.Советская, д.63			
ВА	Нестиарская амбулатория	606733, Нижегородская область, Воскресенский муниципальный округ, с.Нестиары, ул.Молодежная, д.22А			
ФАП	Асташихинский ФАП	606751, Нижегородская область, Воскресенский муниципальный округ, д.Асташиха, ул.Специалистов, д.14			
ФАП	Барановский ФАП	606754, Нижегородская область; Воскресенский муниципальный округ, д.Бараново, ул.Советская, д.3			
ФАП	Богородский ФАП	606736, Нижегородская область, Воскресенский муниципальный округ, с.Богородское, ул.60 лет Октября, д.75			
ФАП	Большеиевлевский ФАП	606730, Нижегородская область, Воскресенский муниципальный округ, с.Большое Иевлево, ул.Молодежная, д.22			
ФАП	Большеотарский ФАП	606746, Нижегородская область; Воскресенский муниципальный округ, с.Большие Отары, ул.Школьная, д.1, помещ.1			

ФАП	Большепольский ФАП	606752, Нижегородская область, Воскресенский муниципальный округ, с.Большое Поле, ул.Ленина, д.8Б			
ФАП	Староустинский ФАП	606743, Нижегородская область, Воскресенский муниципальный округ, с.Староустье, ул.Полевая, д.8, помещ.1			
ФАП	Галибихинский ФАП	606730, Нижегородская область, Воскресенский муниципальный округ, д.Галибиха, ул.Пролетарская, д.54А			
ФАП	Глуховский ФАП	606740, Нижегородская область, Воскресенский муниципальный округ, с.Глухово, ул.Центральная, д.6			
ФАП	Докукинский ФАП	606738, Нижегородская область; Воскресенский муниципальный округ, с.Докукино, ул.Центральная, д.14, помещ.1			
ФАП	Егоровский ФАП	606734, Нижегородская область, Воскресенский муниципальный округ, д.Егорово, ул.Мира, д.19			
ФАП	Елдежский ФАП	606730, Нижегородская область, Воскресенский муниципальный округ, д.Елдеж, ул.Кооперативная, д.3			
ФАП	Красноярский ФАП	606750, Нижегородская область, Воскресенский муниципальный округ, п.Красный Яр, ул.Больничная, д.2Д			
ФАП	Звягинский ФАП	606730, Нижегородская область, Воскресенский муниципальный округ, д.Звягино, ул.Механизаторов, д.18А			
ФАП	Игнатьевский ФАП	606742, Нижегородская область, Воскресенский муниципальный округ, д.Игнатьево, ул.Лесная, д.80, помещ.1			
ФАП	Изьянский ФАП	606730, Нижегородская область, Воскресенский			

		муниципальный округ, д.Изьянка, ул.Буденного, д.46			
ФАП	Карасихинский ФАП	606730, Нижегородская область, Воскресенский муниципальный округ, д.Карасиха, ул.Культуры, д.51			
ФАП	Левихинский ФАП	606730, Нижегородская область, Воскресенский муниципальный округ, д.Левиха, ул.Почтовая, д.4			
ФАП	Люндоосиновский ФАП	606730, Нижегородская область, Воскресенский муниципальный округ, д.Осиновка, ул.Школьная, д.81			
ФАП	Малосодомовский ФАП	606730, Нижегородская область, Воскресенский муниципальный округ, д.Малое Содомово, ул.Больничная, д.19			
ФАП	Нахратовский ФАП	606727, Нижегородская область, Воскресенский муниципальный округ, д.Марфино, ул.Полевая, д.12, пом.2			
ФАП	Ореховский ФАП	606730, Нижегородская область, Воскресенский муниципальный округ, д.Орехи, ул.Школьная, д.16			
ФАП	Погатихинский ФАП	606730, Нижегородская область, Воскресенский муниципальный округ, д.Погатиха, ул.Интернациональная, д.43			
ФАП	Поповский ФАП	606730, Нижегородская область, Воскресенский муниципальный округ, д.Попово, ул.Новая, д.16			
ФАП	Раскатский ФАП	606742, Нижегородская область, Воскресенский муниципальный округ, д.Раскаты, ул.1 Мая, д.46			
ФАП	Русенихинский ФАП	606730, Нижегородская область, Воскресенский муниципальный округ, д.Русениха, ул.Молодежная д.1а,			

		помещ.2			
ФАП	Северный ФАП	606730, Нижегородская область, Воскресенский муниципальный округ, п.Северный, ул.Железнодорожная, д.12			
ФАП	Чихтинский ФАП	606730, Нижегородская область, Воскресенский муниципальный округ, д.Чихтино, ул.Набережная, д.30, помещ.1			
ФАП	Шадринский ФАП	606730, Нижегородская область, Воскресенский муниципальный округ, д.Шадрино, ул.Фабричная, д.44			
Передвижные ФАП					
Г.о.г.Выкса					
ЦРБ	ГБУЗ НО «Выксунская центральная районная больница»	607061, Нижегородская область, г.Выкса, ул.Красные Зори, здание 16/2			
	Досчатинская больница	607033, Нижегородская область, Г.о.г.Выкса, р.п.Досчатое; ул.Советская, здание 16/1			
ГБ	Вильская больница	607040, Нижегородская область, Г.о.г.Выкса, р.п.Виля, ул.Ленина, здание №10			
ГБ	Шиморская больница	607060, Нижегородская область, Г.о.г.Выкса, р.п.Шиморское, ул.М.Горького, д.10А			
ВА	Новодмитриевская врачебная амбулатория	607050, Нижегородская область, Г.о.г.Выкса, с.Новодмитриевка, мкр.Центральный, здание 34			
ФАП	Ближне-Песоченский ФАП	607064, Нижегородская область, Г.о.г.Выкса, р.п.Ближне-Песочное, ул.Октябрьская, д.72			
ФАП	Ближне-Черновской ФАП	607058, Нижегородская область, Г.о.г.Выкса, р.п.Ближне-Песочное, ул.Первомайская, д.26 А, помещеие 1			

ФАП	Борковский ФАП	607060, Нижегородская область, Г.о.г.Выкса, с.Борковка, ул.Ленина, здание 100А			
ФАП	Верхне-Верейский ФАП	607035, Нижегородская область, Г.о.г.Выкса, с.Верхняя Верей, ул.Шернавская, д.1Б			
ФАП	Грязновский ФАП	607059, Нижегородская область, Г.о.г.Выкса, д.Грязная, ул.Коминтерна, д.2а			
ФАП	Димарский ФАП	607064, Нижегородская область, Г.о.г.Выкса, с.п.Димара, ул.Железнодорожная, здание 10, помещение 1			
ОВОП	Дружбинский ОВОП	607067, Нижегородская область, Г.о.г.Выкса, с.п.Дружба, мкр.Дружба, д.29, помещение 85			
ФАП	Нижне-Верейский ФАП	607063, Нижегородская область, Г.о.г.Выкса, с.Нижняя Верей, ул.Советская, д.31			
ФАП	Новский ФАП	607066, Нижегородская область, Г.о.г.Выкса, д.Новая Деревня, ул.Молодежная, здание 26 А, помещение 1			
ОВОП	Мотмосский ОВОП	607031, Нижегородская область, Г.о.г.Выкса, с.Мотмос, ул.1 Мая, здание 2, пом.2			
ФАП	Покровский ФАП	607056, Нижегородская область, Г.о.г.Выкса, д.Покровка, ул.Центральная, здание 47, помещение 2			
ФАП	Проволоченский ФАП	607034, Нижегородская область, Г.о.г.Выкса, р.п.Виля, ул.Московская, здание 1 В, помещение 2			
ФАП	Сноведской ФАП	607061, Нижегородская область, Г.о.г.Выкса, с.Сноведь, ул.Базарная, д.50, помещение 1			
ФАП	Тамболесский ФАП	607066, Нижегородская область, Г.о.г.Выкса, д.Тамболес, ул.Кооперативная, здание 1, помещение 1			

ФАП	Туртапинский ФАП	607062, Нижегородская область, Г.о.г.Выкса, с.Туртапка, ул.Школьная, здание 19			
ФАП	Унорский ФАП	607057, Нижегородская область, Г.о.г.Выкса, с.п.Унор, ул.Железнодорожная, здание 6 А, помещ.1			
ФАП	Чупалейский ФАП	607065, Нижегородская область, Г.о.г.Выкса, с.Чупалейка, ул.Специалистов, д.4 А, помещение 1			
Здравпункт	Здравпункт	607060, Нижегородская область, г.Выкса, ул.Братьев Баташевых, д.3			
Здравпункт	Здравпункт	607030, Нижегородская область; г.Выкса, ул.Лепсе, д.10			
Гагинский муниципальный округ					
ЦРБ	ГБУЗ НО «Гагинская центральная районная больница»	607870, Нижегородская область, Гагинский муниципальный округ, с.Гагино; ул.Южная, д.29			
	Поликлиника	607870, Нижегородская область, Гагинский муниципальный округ, с.Гагино; ул.Южная, д.31			
УБ	Большеаратская участковая больница, ОВОП	607844, Нижегородская область, Гагинский муниципальный округ, с.Большая Арать; ул.Южная, д.8			
ФЗП	Здравпункт с.Ветошкино	607855, Нижегородская область, Гагинский муниципальный округ, с.Ветошкино, ул.Молодежная, д.13			
ФЗП	Здравпункт с.Н.Благовещенское	607855, Нижегородская область, Гагинский муниципальный округ, с.Новоблаговещенское; ул.Трудовая, д.42			
ФЗП	Здравпункт с.Ушаково	607875, Нижегородская область, Гагинский муниципальный округ, с.Ушаково; ул.Молодежная, д.6			
ФЗП	Здравпункт с.Итманово	607863, Нижегородская область, Гагинский			

		муниципальный округ, с.Итманово, ул.Центральная, д.9, помещ.1			
ФЗП	Здравпункт с.Юрьево	607858, Нижегородская область, Гагинский муниципальный округ, с.Юрьево, ул.Центральная, д.101 Б			
ФЗП	Здравпункт с.Никольское	607858, Нижегородская область, Гагинский муниципальный округ, с.Никольское, ул.Центральная, д.101, помещ.2			
ФЗП	Здравпункт с.Н.Еделево	607858, Нижегородская область, Гагинский муниципальный округ, с.Ново-Еделево, ул.Новая, д.2, помещ.1			
ФЗП	Здравпункт с.Березники	607859, Нижегородская область, Гагинский муниципальный округ, с.Березники, ул.Въездная, д.2 б, помещ.1			
ФЗП	Здравпункт с.Мишуково Закрытие!	607858, Нижегородская область, Гагинский муниципальный округ, с.Мишуково, ул.Центральная, д.36А			
ФЗП	Здравпункт с.Покров	607851, Нижегородская область, Гагинский муниципальный округ, с.Покров, ул.Центральная, д.5			
ФЗП	Здравпункт с.Моисеевка	607861, Нижегородская область, Гагинский муниципальный округ, с.Моисеевка, ул.Школьная, д.4			
ФЗП	Здравпункт с.Ляпня	607877, Нижегородская область, Гагинский муниципальный округ, с.Ляпня, ул.Зверева, д.118 Б			
ФЗП	Здравпункт с.Ивково	607853, Нижегородская область, Гагинский муниципальный округ, с.Ивково, ул.Запрудная, д.38			
ФЗП	Здравпункт с.Б.Уда	607848, Нижегородская область, Гагинский			

		муниципальный округ, с.Большая Уда, ул.Школьная, д.2 А, помещ.1			
ФЗП	Здравпункт с.Какино	607862, Нижегородская область, Гагинский муниципальный округ, с.Какино, ул.Ленина, д.2а			
ФЗП	Здравпункт с.Ломакино	607853, Нижегородская область, Гагинский муниципальный округ, с.Ломакино, ул.Школьная, д.5			
ФЗП	Здравпункт с.Тарханово	607854, Нижегородская область, Гагинский муниципальный округ, с.Тарханова, ул.Центральная, д.20			
ФЗП	Здравпункт с.Зверево	607846, Нижегородская область, Гагинский муниципальный округ, с.Зверево; ул.Центральная, д.15			
ФЗП	Здравпункт с.П.Осаново	607850, Нижегородская область, Гагинский муниципальный округ, с.Паново-Осаново; ул.Новая, д.8			
ФЗП	Здравпункт с.Сыченки	607874, Нижегородская область, Гагинский муниципальный округ, с.Сыченки, ул.Соколовка, д.14, помещ.1			
ФЗП	Здравпункт с.Исупово	607860, Нижегородская область, Гагинский муниципальный округ, с.Исупово, ул.Молодежная, д.1, пом.1			
Городецкий муниципальный округ					
ЦРБ	ГБУЗ НО «Городецкая центральная районная больница»	606502, Нижегородская область, г.Городец, пл.Пролетарская, д.36			
УБ	Зиняковская участковая больница	606517, Нижегородская область, Городецкий муниципальный округ, Зиняковский с/с, с.Зиняки, ул.Школьная, д.36			
УБ	Бриляковская участковая больница	606534, Нижегородская область, Городецкий муниципальный округ,			

		Бриляковский с/с, с.Бриляково, ул.Мира, д.7			
УБ	Николо-Погостинская участковая больница	606514, Нижегородская область, Городецкий муниципальный округ, Николо-Погостинский с/с, с.Николо-Погост, ул.Кооперативная, д.2			
ВА	Смольковская врачебная амбулатория	606537, Нижегородская область, Городецкий муниципальный округ, Смольковский с/с, с.Смольки, ул.Новая, д.3, ПЗ			
ВА	Строчковская врачебная амбулатория	606519, Нижегородская область, Городецкий муниципальный округ, Кумохинский с/с, с.Строчково, ул.Строчковская, д.4			
ВА	Аксентисская врачебная амбулатория	606513, Нижегородская область, Городецкий муниципальный округ, Николо-Погостинский с/с, с.п.Аксентис, д.51			
ВА	Тимирязевская врачебная амбулатория	606530, Нижегородская область, Городецкий муниципальный округ, Тимирязевский с/с, Сельский поселок им.Тимирязева, ул.Новая, д.1, помещ.2			
ВА	Серковская врачебная амбулатория	606528, Нижегородская область, Городецкий муниципальный округ, Кумохинский с/с, с.Серково, ул.Российская, д.1 А			
ВА	Ковригинская врачебная амбулатория	606533, Нижегородская область, Городецкий муниципальный округ, Ковригинский с/с, д.Ковригино, ул.Мира, д.4, пом.П 2			
ВА	Федуринская врачебная амбулатория	606531, Нижегородская область, Городецкий муниципальный округ, Федуринский с/с, д.Федурино, ул.Садовая, д.55 А			
ГБ	филиал № 1 ГБУЗ НО "Городецкая ЦРБ"	606523, Нижегородская область, Городецкий			

	"Заволжская городская больница"	муниципальный округ, г.Заволжье; пр.Дзержинского, д.58			
	детская поликлиника	606520, Нижегородская область, Городецкий муниципальный округ, г.Заволжье, ул.Пирогова, д.26			
	поликлиника № 2	606524, Нижегородская область, Городецкий муниципальный округ, г.Заволжье, ул.Железнодорожная, д.21			
	стоматологическая поликлиника	606524, Нижегородская область, Городецкий муниципальный округ, г.Заволжье, ул.Мичурина, д.30, пом.П 1			
ГБ	филиал № 2 ГБУЗ НО "Городецкая ЦРБ" "Городецкая городская больница"	606501, Нижегородская область, г.Городец; ул.Зосима Серого, д.11			
СМП	филиал № 3 ГБУЗ НО "Городецкая ЦРБ" "Городецкая станция СМП"	606520, Нижегородская область, г.Заволжье, ул.Пирогова, д.26			
	СМП подстанция	606520, Нижегородская область, г.Городец, ул.Профсоюзная, д.30			
ФАП	Воронинский ФАП	606518, Нижегородская область, Городецкий муниципальный округ, Зиняковский с/с, с.Воронино, ул.Лесная, д.18, пом.П1			
ФАП	Дроздовский ФАП	606538, Нижегородская область, Городецкий муниципальный округ, Бриляковский с/с, д.Дроздово, д.15, помещ.1			
ФАП	Зарубинский ФАП	606516, Нижегородская область, Городецкий муниципальный округ, Зиняковский с/с, с.Зарубино, ул.Комсомольская, д.5			
ФАП	Марковский ФАП	606539, Нижегородская область, Городецкий муниципальный округ, Тимирязевский с/с,			

		с.п.Буревестник, д.20, пом.1			
ФАП	Мысовский ФАП	606519, Нижегородская область, Городецкий муниципальный округ, Кумохинский с/с, с.п.Узольский, д.36, помещ.1			
ФАП	Первомайский ФАП	606512, Нижегородская область, Городецкий муниципальный округ, р.п.Первомайский, ул.Центральная, д.11, помещ.1			
ФАП	Смиркинский ФАП	606536, Нижегородская область, Городецкий муниципальный округ, Смиркинский с/с, с.п.Смиркино, ул.Мира, д.1, помещ.1			
ФАП	Тиховский ФАП	606537, Нижегородская область, Городецкий муниципальный округ, Смольковский с/с, д.Тихая, ул.Набережная, д.11			
ФАП	Шадринский ФАП	606527, Нижегородская область, Городецкий муниципальный округ, Бриляковский с/с, д.Шадрино, ул.Школьная, д.7			
Передвижные ФАП					
Дальнеконстантиновский муниципальный округ					
ЦРБ	ГБУЗ НО «Дальнеконстантиновская центральная районная больница»	606310, Нижегородская область, р.п.Д.Константиново, ул.Пионерская, д.1а			
УБ	Суроватихинская участковая больница	606321, Нижегородская область, Д.Константиновский муниципальный округ, поселок станция Суроватиха, ул.Центральная, д.8			
ВА	Нижегородская сельская врачебная амбулатория	606305, Нижегородская область, Д.Константиновский муниципальный округ, п.Нижегородец, ул.Зеленая, д.38			

БА	Врачебная амбулатория Д.Константиново-5	606315, Нижегородская область, Д.Константиновский муниципальный округ, п.Д-Константиново-5, ул.Пушкина, д.3			
ФАП	Арманихинский ФАП	606304, Нижегородская область, Д.Константиновский муниципальный округ, с.Арманиха, ул.Центральная, д.106			
ФАП	Белозеровский ФАП	606314, Нижегородская область, Д.Константиновский муниципальный округ, с.Белозерово, ул.Центральная, д.50			
ФАП	Берсеменовский ФАП	606325, Нижегородская область, Д.Константиновский муниципальный округ, с.Берсеменово, ул.Новая, д.17			
ФАП	Богоявленский ФАП	606303, Нижегородская область, Д.Константиновский муниципальный округ, с.Богоявление, ул.Шоссейная, д.145			
ФАП	Дубравский ФАП	606313, Нижегородская область, Д.Константиновский муниципальный округ, с.Дубрава, ул.Восточная, д.28			
ФАП	Кужутский ФАП	606302, Нижегородская область, Д.Константиновский муниципальный округ, с.Кужутки, ул.Молодежная, д.3, помещ.2			
ФАП	Лазазейский ФАП	606310, Нижегородская область, Д.Константиновский муниципальный округ, с.Лазазей, ул.Мира, д.28			
ФАП	Малопицкий ФАП	606324, Нижегородская область, Д.Константиновский муниципальный округ,			

		с.Малая Пица, ул.40лет Победы, д.13, помещ.21			
ФАП	Маргушинский ФАП	606326, Нижегородская область, Д.Константиновский муниципальный округ, с.Маргуша, ул.Новоселов, д.8			
ФАП	Мигалихинский ФАП	606322, Нижегородская область, Д.Константиновский муниципальный округ, с.Мигалиха, ул.Полевая д.1, помещ.14			
ФАП	Румстихинский ФАП	606320, Нижегородская область, Д.Константиновский муниципальный округ, с.Румстиха, ул.Шоссейная, д.39			
ФАП	Румянцевский ФАП	606313, Нижегородская область, Д.Константиновский муниципальный округ, с.Румянцево, ул.Молодежная, д.7			
ФАП	Сарлейский ФАП	606320, Нижегородская область, Д.Константиновский муниципальный округ, с.Сарлей, ул.Шоссейная, д.11 А			
ФАП	Таможниковский ФАП	606315, Нижегородская область, Д.Константиновский муниципальный округ, с.Таможниково, пер.Школьный, д.5			
ФАП	Татарский ФАП	606310, Нижегородская область, Д.Константиновский муниципальный округ, с.Татарское, ул.Молодежная, д.139			
ФАП	Тепелевский ФАП	606311, Нижегородская область, Д.Константиновский муниципальный округ, с.Тепелево, ул.Садовая, д.2			
Дивеевский муниципальный округ					

ЦРБ	ГБУЗ НО «Дивеевская центральная районная больница имени академика Н.Н. Блохина»	607320, Нижегородская область, Дивеевский муниципальный округ, с.Дивеево, ул.Космонавтов, д.1 А			
УБ	Сатисская участковая больница	607328, Нижегородская область, Дивеевский муниципальный округ, п.Сатис, ул.Заводская, д.13			
ФАП	Больше-Череватовский ФАП	607323, Нижегородская область; Дивеевский, с.Большое Череватово, ул.Солнечная, д.7			
ФАП	Верякушский ФАП	607335, Нижегородская область, Дивеевский муниципальный округ, с.Верякуши, ул.Садовая, д.22			
ФАП	Глуховский ФАП	607322, Нижегородская область, Дивеевский муниципальный округ, с.Глухово, ул.Почтовая, д.3 А			
ФАП	Ивановский ФАП	607333, Нижегородская область, Дивеевский муниципальный округ, с.Ивановское, ул.Микромуниципальный округа, д.15 А			
ФАП	Елизарьевский ФАП	607330, Нижегородская область, Дивеевский муниципальный округ, с.Елизарьево, ул.9 Мая, д.35 А			
ФАП	Ичаловский ФАП	607336, Нижегородская область, Дивеевский муниципальный округ, с.Ичалово, ул.Гагарина, д.24			
ФАП	Конновский ФАП	607334, Нижегородская область, Дивеевский муниципальный округ, с.Конново, ул.Трудовая, д.40 А			
ФАП	Кременковский ФАП	607321, Нижегородская область, Дивеевский муниципальный округ, с.Кременки, ул.Новостройка, д.16			
ФАП	Круглопановский ФАП	607331, Нижегородская область, Дивеевский			

		муниципальный округ, с.Круглые Паны, ул.Кооперативная, д.65			
ФАП	Лихачевский ФАП	607325, Нижегородская область, Дивеевский муниципальный округ, д.Лихачи, ул.Новая, д.111			
ФАП	Маевский ФАП	607320, Нижегородская область, Дивеевский муниципальный округ, д.Маевка, ул.Казамазова, д.83			
ФАП	Онучинский ФАП	607338, Нижегородская область, Дивеевский муниципальный округ, с.Онучино, ул.Школьная, д.6			
ФАП	Ореховский ФАП	607337, Нижегородская область, Дивеевский муниципальный округ, с.Ореховец, ул.Шоссейная, д.31			
ФАП	Полупочинковский ФАП	607337, Нижегородская область, Дивеевский муниципальный округ, д.Полупочинки, ул.Мира, д.58а			
ФАП	Смирновский ФАП	607333, Нижегородская область, Дивеевский муниципальный округ, д.Смирново, ул.Культурная, д.31			
ФАП	Стукловский ФАП	607339, Нижегородская область, Дивеевский муниципальный округ, с.Стуклово, ул.Пушкова, д.2 А			
ФАП	Суворовский ФАП	607325, Нижегородская область, Дивеевский муниципальный округ, с.Суворово, ул.Молодежная, д.9 А			
Княгининский муниципальный округ					
ЦРБ	ГБУЗ НО «Княгининская центральная районная больница»	606340, Нижегородская область, г.Княгинино, пер.Володарского, д.23			
ФАП	Белкинский ФАП	606350, Нижегородская область, Княгининский муниципальный округ, с.Белка, ул.Новая, д.1, помещ.2			

ФАП	Большеандреевский ФАП	606345, Нижегородская область, Княгининский муниципальный округ, д.Большая Андреевка, ул.Новая, д.1, помещение 2			
ФАП	Бубенковский ФАП	606341, Нижегородская область, Княгининский муниципальный округ, д.Бубенки, ул.Школьная, д.4			
ФАП	Островский ФАП	606343, Нижегородская область, Княгининский муниципальный округ, с.Островское, ул.Молодежная, д.23, помещение 1			
ОВОП	Соловьевский ОВОП	606342, Нижегородская область, Княгининский муниципальный округ, д.Соловьево, ул.Молодежная, д.5, пом 2			
ФАП	Егорьевский ФАП	606355, Нижегородская область, Княгининский муниципальный округ, с.Егорьевское, ул.Городецкая, д.8			
ФАП	Троицкий ФАП	606354, Нижегородская область, Княгининский муниципальный округ, с.Троицкое, ул.Центральная, д.10, помещение 1			
ФАП	Шишкововердский ФАП	606353, Нижегородская область, Княгининский муниципальный округ, с.Шишкововердь, ул.Люкина, д.13, помещение 1			
ФАП	Покровский ФАП	606351, Нижегородская область, Княгининский муниципальный округ, с.Покров, ул.Ветеранов, д.6, помещение 2			
ФАП	Ургинский ФАП	606356, Нижегородская область, Княгининский муниципальный округ, с.Урга, ул.Центральная, д.147			
ФАП	Возрожденский ФАП	606352, Нижегородская область, Княгининский			

		муниципальный округ, п.Возрождение, ул.Садовая, д.14, помещение 2			
ФАП	Ананьевский ФАП	606352, Нижегородская область, Княгининский муниципальный округ, с.Ананье, ул.Малкина, д.15			
Ковернинский муниципальный округ					
ЦРБ	ГБУЗ НО «Ковернинская центральная районная больница»	606570, Нижегородская область, Ковернинский муниципальный округ, р.п.Ковернино, ул.Коммунистов, д.82			
УБ	Хохломская сельская участковая больница	606575, Нижегородская область, Ковернинский муниципальный округ, с.Хохлома, ул.Интернациональная, д.11 А			
ВА	Белбажская врачебная амбулатория	606580, Нижегородская область, Ковернинский муниципальный округ, с.Белбаж, ул.Молодежная, д.4 А			
ВА	Гавриловская врачебная амбулатория	606587, Нижегородская область, Ковернинский муниципальный округ, д.Гавриловка, ул.Центральная, д.9			
ВА	Скоробогатовская врачебная амбулатория	606573, Нижегородская область, Ковернинский муниципальный округ, д.Скоробогатово, д.30			
ФАП	ФАП д.Каменное	606588, Нижегородская область, Ковернинский муниципальный округ, д.Каменное, ул.Заречная, д.7			
ФАП	ФАП д.Наумово	606588, Нижегородская область, Ковернинский муниципальный округ, д.Наумово, ул.Школьная, д.3			
ФАП	ФАП д.Понурово	606579, Нижегородская область, Ковернинский муниципальный округ, д.Понурово, ул.Молодежная, д.1			
ФАП	ФАП с.Горево	606582, Нижегородская область, Ковернинский			

		муниципальный округ, с.Горево, ул.Медведева, д.17			
ФАП	ФАП д.Рамешки	606583, Нижегородская область, Ковернинский муниципальный округ, д.Рамешки, ул.Центральная, д.87			
ФАП	ФАП д.Бетино	606586, Нижегородская область, Ковернинский муниципальный округ, д.Бетино, ул.Молодежная, д.14 А			
ФАП	ФАП д.Шадрино	606577, Нижегородская область, Ковернинский муниципальный округ, д.Шадрино, ул.Советская, д.11			
ФАП	ФАП д.Тарасово	606576, Нижегородская область, Ковернинский муниципальный округ, д.Тарасово, ул.Профсоюзная, д.12			
ФАП	ФАП д.Ермиловская стройка	606575, Нижегородская область, Ковернинский муниципальный округ, д.Ермиловская стройка, д.11			
ФАП	ФАП д.Демино	606592, Нижегородская область, Ковернинский муниципальный округ, д.Демино, ул.Заречная, д.16			
ФАП	ФАП д.Волково	606587, Нижегородская область, Ковернинский муниципальный округ, д.Волково, д.38			
ФАП	ФАП д.Б-Круты	606578, Нижегородская область, Ковернинский муниципальный округ, д.Б-Круты, ул.Молодежная, д.33			
ФАП	ФАП д.Шмаки	606578, Нижегородская область, Ковернинский муниципальный округ, д.Шмаки, ул.Центральная, д.6			
ФАП	ФАП д.Анисимово	606591, Нижегородская область, Ковернинский муниципальный округ, д.Анисимово, ул.Молодежная, д.24 «А»			

ФАП	ФАП д.Семино	606574, Нижегородская область, Ковернинский муниципальный округ, д.Семино, ул.Советская, д.4			
Передвижные ФАП					
Краснооктябрьский муниципальный округ					
ЦРБ	ГБУЗ НО «Уразовская центральная районная больница»	607530, Нижегородская область, Кр.Октябрьский муниципальный округ, с.Уразовка, ул.Кооперативная, д.33			
УБ	Салганская участковая больница	607541, Нижегородская область, Кр.Октябрьский муниципальный округ, с.Салганы; ул.1-ое Мая, д.1а			
ВА	Кечасовская врачебная амбулатория	607547, Нижегородская область, Кр.Октябрьский муниципальный округ, с.Кечасово; ул.Советская, д.67а			
ВА	Медянская врачебная амбулатория	607538, Нижегородская область, Кр.Октябрьский муниципальный округ, с.Медяна; ул.Ленина, д.68а			
ФАП	Абрамовский ФАП	607544, Нижегородская область, Кр.Октябрьский муниципальный округ, д.Абрамово, ул.Нагорная, д.22			
ФАП	Актуковский ФАП	607530, Нижегородская область, Кр.Октябрьский муниципальный округ, д.Актуково, пер.Школьная, д.12			
ФАП	Акулининский ФАП	607543, Нижегородская область, Кр.Октябрьский муниципальный округ, с.Акулинино, ул.Колхозная, д.48			
ФАП	Александровский ФАП	607546, Нижегородская область, Кр.Октябрьский муниципальный округ, с.Александрово, ул.Восточная, д.64а			
ФАП	Большерыбушкинский ФАП	607533, Нижегородская область, Кр.Октябрьский муниципальный округ, с.Б.Рыбушкино; ул.Колхозная, д.26			

ФАП	Дубровский ФАП	607543, Нижегородская область, Кр.Октябрьский муниципальный округ, д.Дубровка, ул.Полусная, д.43			
ФАП	Ендовищинский ФАП	607551, Нижегородская область, Кр.Октябрьский муниципальный округ, с.Ендовищи, ул.Центральная, д.36			
ФАП	Ерпелевский ФАП	607549, Нижегородская область, Кр.Октябрьский муниципальный округ, с.Ерпелево, ул.Луговая, д.117			
ФАП	Каргинский ФАП	607535, Нижегородская область, Кр.Октябрьский муниципальный округ, д.Карга, ул.Колхозная, д.55			
ФАП	Китовский ФАП	607545, Нижегородская область, Кр.Октябрьский муниципальный округ, с.Китово, ул.Тютикова, д.59			
ФАП	Ключищинский ФАП	607540, Нижегородская область, Кр.Октябрьский муниципальный округ, с.Ключищи, ул.Клубная, д.5			
ФАП	Красноярский ФАП	607530, Нижегородская область, Кр.Октябрьский муниципальный округ, д.Красный Яр; ул.Советская, д.44			
ФАП	Малорыбушкинский ФАП	607533, Нижегородская область, Кр.Октябрьский муниципальный округ, д.М.Рыбушкино; ул.Центральная, д.24			
ФАП	Маресевский ФАП	607542, Нижегородская область, Кр.Октябрьский муниципальный округ, с.Маресево, ул.Центральная, д.1а			
ФАП	Михайловский ФАП	607548, Нижегородская область, Кр.Октябрьский муниципальный округ, с.Михайловка; ул.Центральная, д.66			
ФАП	Овечий Овражский ФАП	607536, Нижегородская область, Кр.Октябрьский			

		муниципальный округ, д.Овечий Овраг, ул.Колхозная, д.38			
ФАП	Пошатовский ФАП	607539, Нижегородская область, Кр.Октябрьский муниципальный округ, с.Пошатово, ул.Коммунистическая, д. 68а			
ФАП	Саргинский ФАП	607544, Нижегородская область, Кр.Октябрьский муниципальный округ, с.Сарга, ул.Центральная, д.83			
ФАП	Семеновский ФАП	607532, Нижегородская область; Кр.Октябрьский муниципальный округ, с.Семеновка; ул.Ленина, д.55, пом.3			
ФАП	Трехозерский ФАП	607551, Нижегородская область, Кр.Октябрьский муниципальный округ, с.Трехозерки, ул.Школьная, д.6а			
ФАП	Федоровский ФАП	607555, Нижегородская область, Кр.Октябрьский муниципальный округ, с.Федоровка; ул.Красная, д.5а			
ФАП	Чембилеевский ФАП	607534, Нижегородская область, Кр.Октябрьский муниципальный округ, с.Чембилей; ул.Новая, д.3			
Краснобаковский муниципальный округ					
ЦРБ	ГБУЗ НО «Краснобаковская центральная районная больница»	606710, Нижегородская область, р.п.Красные Баки, ул.Чапаева, д.25			
ВА	Ветлужская амбулатория	606700, Нижегородская область, Краснобаковский муниципальный округ, р.п.Ветлужский, ул.Полевая, д.18			
ВА	Шеманихинская амбулатория	606725, Нижегородская область, Краснобаковский район, п.Шеманиха, ул.Больничная, д.1 а			
ФАП	Арефинский ФАП	606719, Нижегородская область, Краснобаковский			

		муниципальный округ, д.Арефино, д.16			
ФАП	Быструхинский ФАП	606710, Нижегородская область, Краснобаковский муниципальный округ, п.Быструха, ул.Центральная, д.23			
ФАП	Дмитриевский ФАП	606710, Нижегородская область, Краснобаковский муниципальный округ, с.Дмитриевское, ул.Молодежная, д.1 б			
ФАП	Затонский ФАП	606724, Нижегородская область, Краснобаковский муниципальный округ, п.Затон, ул.Береговая, д.3			
ФАП	Зубилихинский ФАП	606717, Нижегородская область, Краснобаковский муниципальный округ, с.Зубилиха, д.119			
ФАП	Зубовский ФАП	606714, Нижегородская область, Краснобаковский муниципальный округ, д.Зубово, ул.Шоссейная, д.90			
ФАП	Кирилловский ФАП	606719, Нижегородская область, Краснобаковский муниципальный округ, с.Кириллово, ул.Генерала Тихомирова, д.58 б			
ФАП	Козловский ФАП	606719, Нижегородская область, Краснобаковский муниципальный округ, д.Козлово, д.42			
ФАП	Лысицкий ФАП	606710, Нижегородская область, Краснобаковский муниципальный округ, д.Лысица, ул.Молодежная, д.12			
ФАП	Носовской ФАП	606715, Нижегородская область, Краснобаковский муниципальный округ, с.Носовая, ул.Клубная,			

		д.82			
ФАП	Прудовский ФАП	606707, Нижегородская область, Краснобаковский муниципальный округ, п.Пруды, ул.Центральная, д.17			
ФАП	Сомихинский ФАП	606700, Нижегородская область, Краснобаковский муниципальный округ, д.Сомиха, д.23			
ФАП	Усольцевский ФАП	606718, Нижегородская область, Краснобаковский муниципальный округ, д.Усольцево, д.58			
ФАП	Чашихинский ФАП	606704, Нижегородская область, Краснобаковский муниципальный округ, д.Чашиха, ул.Новая, д.12			
ФАП	Чемашихинский ФАП	606722, Нижегородская область, Краснобаковский муниципальный округ, с.Чемашиха, ул.Школьная, д.1			
ФАП	Чибирский ФАП	606706, Нижегородская область, Краснобаковский муниципальный округ, п.Чибирь, ул.Центральная, д.1			
ФАП	Ядровский ФАП	606710, Нижегородская область, Краснобаковский муниципальный округ, д.Ядрово, ул.Центральная, д.28			
Кстовский муниципальный округ					
ЦРБ	ГБУЗ НО «Кстовская центральная районная больница»	607650, Нижегородская область, г.Кстово, ул.Талалушкина, д.14	Академия Самбо	А-6 "ФОК Волжский берег - Поселок Приволжский"; А-225 "Автостанция Кстово - Автостанция Сенная"; Т-272 "Проспект Победы - Мега"	400 м.
РБ	Районная больница № 1	607655, Нижегородская область, г.Кстово, ул.Советская, д.14, пер.Больничный, д.8, ул.Советская, д.31	Библиотека	А-225 "Автостанция Кстово - Автостанция Сенная"; Т-1 "Нагорный - г. Кстово"	240 м.

РБ	Районная больница № 2	607673, Нижегородская область, Кстовский муниципальный округ, пос.Волжский, ул.Центральная, д.2	Волжский	А-138 "Автостанция Кстово - Работки"; А-152 "Игумново - Автостанция Кстово"; А-180 "Автостанция Кстово - Работки"	540 м.
ВА	Запрудновская врачебная амбулатория	607690, Нижегородская область, Кстовский муниципальный округ, с.Запрудное	Запрудное	А-138 "Автостанция Кстово - Работки"	420 м.
	отделение скорой медицинской помощи	607664, Нижегородская область, г.Кстово, ул.Нижегородская, д.18 «А»	Ласточка	А-101 "Зеледино - Автостанция Кстово"; А-110 "д.Владимировка - Автостанция Кстово"; А-111 "Вереево - Автостанция Кстово"; А-130 "Автостанция Кстово - с.Семеть"; А-217 "Автовокзал Щербинки - Автостанция Кстово"; А-225 "Автостанция Кстово - Автостанция Сенная"; Т-1 "Нагорный - г. Кстово"; Т-272 "Проспект Победы - Мега"; Т-110 "Лаплшей - Автостанция Кстово"	500 м.
ВА	Чернухинская врачебная амбулатория	607673, Нижегородская область, Кстовский муниципальный округ, с.Чернуха, ул.Троицкого	Инструментальная	А-138 "Автостанция Кстово - Работки"	410 м.
ВА	Ближнеборисовская врачебная амбулатория	607687, Нижегородская область, Кстовский муниципальный округ, с.Ближнее Борисово, ул.Больничная	Большое Борисово	205 "Нижний Новгород - п. Комсомольский", 208 "Нижний Новгород - Каменки", 211 "Нижний Новгород - Комарово", 213 "Нижний Новгород - Богоявление", 214 "Нижний Новгород-Богоявление", 221 "Нижний Новгород - Инитюно", 224 "Нижний Новгород - Кужутки", 224а "Нижний Новгород - с.Румянцево", Нижний Новгород - с. Тепло-Троицкое", т313 "Нижний Новгород - с/х Нижегородец"	1,6 км
ВА	Мокринская врачебная амбулатория	607671, Нижегородская область, Кстовский муниципальный округ, с.Большое Мокрое	Большое Мокрое	А-130 "Автостанция Кстово - с.Семеть"; А-217 "Автовокзал Щербинки - Автостанция Кстово"	800 м.
ВА	Ждановская врачебная амбулатория	607684, Нижегородская область, Кстовский муниципальный округ, п.Ждановский, ул.Школьная, д.19	Посёлок Ждановский	А-204 "Санаторий им. ВЦСПС - Автостанция Сенная"; А -215 "Автостанция Кстово - Автовокзал Щербинки"; А-225 "Автостанция Кстово - Автостанция Сенная"; А-272 "Проспект Победы - Мега"; 302 "Автостанция Кстово - Автостанция Сенная"; 304 "Автостанция Кстово - Тоннель Московского Вокзала"	320 м.
ВА	Безводнинская врачебная амбулатория	607675, Нижегородская область, Кстовский муниципальный округ, с.Безводное, ул.Ленина, д.21	Безводное	114 "Безводное - Автостанция Кстово"	670 м.

ВА	Афонинская врачебная амбулатория	607680, Нижегородская область, Кстовский муниципальный округ, д.Афонино, ул.Парковая, д.61 А	Афонино	А-204 "Санаторий им. ВЦСПС - Автостанция Сенная"; А-225 "Автостанция Кстово - Автостанция Сенная"; 233 "Дубравная - Автостанция Сенная", 302 "Автостанция Кстово - Автостанция Сенная", 304 "Автостанция Кстово - Тоннель Московского Вокзала", Т-83 "Микрорайон Соцгород-2 - Афонино", Т-328 "Работки - Автостанция Сенная"	150 м.
ВА	Новоликеевская врачебная амбулатория	607676, Нижегородская область, Кстовский муниципальный округ, д.Новоликеево, ул.Ленина, д.1	Новоликеево - Поселок	132 "Новоликеево - Автостанция Кстово"	100 м.
ВА	Подлёмовская врачебная амбулатория	607693, Нижегородская область, Кстовский муниципальный округ, д.Подлёмово, д.5 А, помещение 1	Подлёмово	138 "Запрудное - Автостанция Кстово"	220 м.
ВА	Чернышихинская врачебная амбулатория	607699, Нижегородская область, Кстовский муниципальный округ, с.Чернышиха, помещение 1	Чернышиха	152 "Игумново - Автостанция Кстово", 568 "Курмыш - Автовокзал Щербинки", 570 "Автостанция Пильна - Автовокзал Щербинки"	890 м.
ВА	Прокошевская врачебная амбулатория	607695, Нижегородская область, Кстовский муниципальный округ, д.Прокошево, ул.Молькова, д.29	Прокошево	138 "Запрудное - Автостанция Кстово"	290 м.
ВА	Ройкинская врачебная амбулатория	607686, Нижегородская область, Кстовский муниципальный округ, п.Селекционной станции, ул.Центральная, д.26, помещение 1	Магазин	53 "Берёзовый Клин - Завод Керамик", т-370 "Магазин - Метро Автозаводская"	410 м.
ФАП	Зелецинский ФАП	607671, Нижегородская область, Кстовский муниципальный округ, д.Зелецино	Зелецино	нет данных	
ФАП	Ветчаковский ФАП	607650, Нижегородская область, Кстовский муниципальный округ, д.Ветчак, ул.Магистральная, д.46	Ветчак	А-138 "Автостанция Кстово - Работки"; А-152 "Игумново - Автостанция Кстово"; А-180 "Автостанция Кстово - Работки", 568, 1009 "Курмыш - Автовокзал Щербинки", 570, 658 "Автостанция Пильна - Автовокзал Щербинки"	450 м.
ФАП	Зименковский ФАП	607675, Нижегородская область, Кстовский муниципальный округ, д.Зименки, ул.Центральная, д.25 Д	Зименки	114 "Безводное - Автостанция Кстово"	270 м.
ФАП	Кузьминский ФАП	607680, Нижегородская область, Кстовский муниципальный округ, д.Кузьминки, д.51	Подновье	5 "Площадь Горького - Подновье"	1,4 км

ФАП	Подвалихинский ФАП	607650, Нижегородская область, Кстовский муниципальный округ, д.Подвалиха			
ФАП	Ржавский ФАП	607684, Нижегородская область, Кстовский муниципальный округ, д.Ржавка			
ФАП	Утечинский ФАП	607680, Нижегородская область, Кстовский муниципальный округ, д.Утечино, д.5			
ФАП	Фроловский ФАП	607684, Нижегородская область, Кстовский муниципальный округ, д.Фроловское			
ФАП	Чеченинский ФАП	607677, Нижегородская область, Кстовский муниципальный округ, д.Чеченино, ул.Зеленая, д.18, помещение 1			
ФАП	ФАП поселка Дружный	607683, Нижегородская область, Кстовский муниципальный округ, п.Дружный, д.3			
ФАП	Больше-Ельнинский ФАП	607684, Нижегородская область, Кстовский муниципальный округ, с.Большая Ельня			
ФАП	Варварский ФАП	607690, Нижегородская область, Кстовский муниципальный округ, с.Варварское, ул.Центральная, д.90, помещение 1			
ФАП	Велико Вражский ФАП	607650, Нижегородская область, Кстовский муниципальный округ, с.Великий Враг, ул.Школьная, д.13			
ФАП	Вязовкий ФАП	607689, Нижегородская область, Кстовский муниципальный округ, с.Вязовка, ул.Специалистов, д.3			
ФАП	Игумновский ФАП	607699, Нижегородская область, Кстовский муниципальный округ, с.Игумново, д.23, помещение 1			
ФАП	Михальчиковский ФАП	607675, Нижегородская область, Кстовский			

		муниципальный округ, д. Михальчиково, ул. Школьная, д. 10, помещение 1			
ФАП	Чаглавский ФАП	607675, Нижегородская область, Кстовский муниципальный округ, с. Новые Ключищи, д. 3			
ФАП	Работкинский ФАП	607677, Нижегородская область, Кстовский муниципальный округ, с. Работки, ул. Седова М.С., д. 8			
ФАП	Семетский ФАП	607671, Нижегородская область, Кстовский муниципальный округ, с. Семеть, д. 123, помещение 2			
ФАП	Слободской ФАП	607693, Нижегородская область, Кстовский муниципальный округ, с. Слободское, д. 12 А			
ФАП	Толмачевский ФАП	607695, Нижегородская область, Кстовский муниципальный округ, с. Толмачево, ул. Шолохова, д. 63 А			
ФАП	Федяковский ФАП	607686, Нижегородская область, Кстовский муниципальный округ, с. Федяково			
ФАП	Шавский ФАП	607690, Нижегородская область, Кстовский муниципальный округ, с. Шава, ул. Новая, д. 8			
ФАП	Шелокшанский ФАП	607672, Нижегородская область, Кстовский муниципальный округ, с. Шелокша, ул. Крупнова д. 32, помещение, 1, 20			
Передвижные ФАП					
Г.о.г. Кулебаки					
ЦРБ	ГБУЗ НО «Кулебакская центральная районная больница»	607010, Нижегородская область, г. Кулебаки, ул. Степана Разина, д. 95			
УБ	Меляевская участковая больница закрытие к 2024 году	607023, Нижегородская область, Г.о.г. Кулебаки, р.п. Гремячево, ул. Ленина, д. 35, помещение 01			

ВА	Саваслейская амбулатория	607007, Нижегородская область, Г.о.г.Кулебаки, с.Саваслейка, ул.Молодежная, д.1			
ВА	Гремячевская амбулатория	607022, Нижегородская область, Г.о.г.Кулебаки, р.п.Гремячево, ул.Мира, д.4			
ФАП	Велетьменский ФАП	607011, Нижегородская область, Г.о.г.Кулебаки, р.п.Велетьма, ул.Садовникова, д.3			
ФАП	Ломовский ФАП	607022, Нижегородская область, Г.о.г.Кулебаки, с.Ломовка, ул.Советская, д.28, помещение 001			
ФАП	Михайловский ФАП	607003, Нижегородская область, Г.о.г.Кулебаки, д.Михайловка, ул.Труда, д.2			
ФАП	Мурзицкий ФАП	607013, Нижегородская область, Г.о.г.Кулебаки, с.Мурзицы, ул.Строителей, д.13, помещ.001			
ФАП	Первомайский ФАП	607010, Нижегородская область, Г.о.г.Кулебаки, п.Первомайский, ул.Зеленая, д.1А, помещ.001			
ФАП	Серебрянский ФАП	607006, Нижегородская область, Г.о.г.Кулебаки, д.Серебрянка, ул.Новая, д.6, помещение 002			
ФАП	Тепловский ФАП	607028, Нижегородская область, Г.о.г.Кулебаки, с.Теплово, ул.Полевая, д.38, помещение 001			
ФАП	ФАП Молочной фермы	607010, Нижегородская область, Г.о.г.Кулебаки, п.Молочной фермы, ул.Рабочая, д.5, помещение 003			
ФАП	Шилокшанский ФАП	607002, Нижегородская область, Г.о.г.Кулебаки, с.Шилокша, ул.Молодежная, д.11			
Лукояновский муниципальный округ					
ЦРБ	ГБУЗ НО «Лукояновская центральная районная больница»	607800, Нижегородская область, г.Лукоянов, ул.Куйбышева, д.14			

ГБ	Разинская поселковая больница	607830, Нижегородская область, Лукояновский муниципальный округ, р.п.им.Степана Разина, ул.Горького, д.46			
УБ	Б.Маресьевская участковая больница	607821, Нижегородская область, Лукояновский муниципальный округ, с.Большое Маресьево, ул.Больничная, д.27			
УБ	Шандровская участковая больница	607833, Нижегородская область, Лукояновский муниципальный округ, с.Шандрово, ул.Полевая, д.1			
ВА	Ульяновская врачебная амбулатория	607800, Нижегородская область; г.Лукоянов, микр.2, д.9а			
ФАП	Атингеевский ФАП	607807, Нижегородская область, Лукояновский муниципальный округ, с.Атингеево, ул.Молодежная, д.1			
ФАП	Большеарский ФАП	607817, Нижегородская область, Лукояновский муниципальный округ, с.Большая Аря, ул.Сластяева, д.1 б			
ФАП	Большемамлеевский ФАП	607841, Нижегородская область, Лукояновский муниципальный округ, с.Большое Мамлеево, ул.Колхозная, д.10			
ФАП	Березовский ФАП	607842, Нижегородская область, Лукояновский муниципальный округ, с.Александровка, ул.Колхозная, д.91			
ФАП	Бутский ФАП	607836, Нижегородская область, Лукояновский муниципальный округ, д.Бутская, ул.Центральная, д.54			
ФАП	Владимировский ФАП	607805, Нижегородская область, Лукояновский муниципальный округ, с.Владимировка, ул.Молодежная, д.5			
ФАП	Гарской ФАП	607814, Нижегородская область, Лукояновский муниципальный округ, с.Гари, ул.1-е Мая, д.34			

ФАП	Елфимовский ФАП	607821, Нижегородская область, Лукояновский муниципальный округ, с.Елфимово, ул.Советская, д.80а			
ФАП	Иванцевский ФАП	607832, Нижегородская область, Лукояновский муниципальный округ, с.Иванцево, ул.Победы, д.9			
ФАП	Красно-Полянский ФАП	607825, Нижегородская область, Лукояновский муниципальный округ, с.Красная Поляна, ул.Лесная, д.24			
ФАП	Крюковский ФАП	607842, Нижегородская область, Лукояновский муниципальный округ, с.Крюковка, ул.Ленина, д.30			
ФАП	Кудеяровский ФАП	607812, Нижегородская область, Лукояновский муниципальный округ, с.Кудеярово, ул.Большевикская, д.19			
ФАП	Лопатинский ФАП	607844, Нижегородская область, Лукояновский муниципальный округ, с.Лопатино, ул.Новая Линия, д.8			
ФАП	Мерлиновский ФАП	607844, Нижегородская область, Лукояновский муниципальный округ, с.Мерлиновка, ул.Ленина, д.96			
ФАП	Маломамлеевский ФАП	607814, Нижегородская область, Лукояновский муниципальный округ, с.Малое Мамлеево, ул.Новикова, д.31			
ФАП	Малополянский ФАП	607821, Нижегородская область, Лукояновский муниципальный округ, с.Малая Поляна, ул.Заречная, д.150			
ФАП	Неверовский ФАП	607843, Нижегородская область, Лукояновский муниципальный округ, с.Неверово, ул.Центральная, д.1 в			
ФАП	Новоселковский ФАП	607822, Нижегородская область, Лукояновский			

		муниципальный округ, с.Новоселки, ул.Клубная, д.144			
ФАП	Новомихайловский ФАП	607831, Нижегородская область, Лукояновский муниципальный округ, с.Новомихайловка, ул.Кадышева, д.24			
ФАП	Нехорошевский ФАП	607821, Нижегородская область, Лукояновский муниципальный округ, с.Нехорошево, ул.Сельская, д.39			
ФАП	Никулинский ФАП	607820, Нижегородская область, Лукояновский муниципальный округ, с.Никулино, ул.Советская, д.70			
ФАП	Печинский ФАП	607837, Нижегородская область, Лукояновский муниципальный округ, с.Печи, ул.Советская, д.49			
ФАП	Перемчалковский ФАП	607805, Нижегородская область, Лукояновский муниципальный округ, с.Перемчалки, ул.Золина, д.20а			
ФАП	Покровский ФАП	607838, Нижегородская область, Лукояновский муниципальный округ, с.Покровка, ул.Центральная, д.69			
ФАП	Пойский ФАП	607806, Нижегородская область, Лукояновский муниципальный округ, с.Поя, ул.Гагарина, д.28			
ФАП	Пичингушский ФАП	607822, Нижегородская область, Лукояновский муниципальный округ, с.Пичингуши, ул.Советская, д.31а			
ФАП	Романовский ФАП	607830, Нижегородская область, Лукояновский муниципальный округ, с.Романовка, ул.Лесная, д.20			
ФАП	Саврасовский ФАП	607816, Нижегородская область, Лукояновский муниципальный округ, с.Саврасово, ул.Октябрьская, д.90			

ФАП	Санковский ФАП	607836, Нижегородская область, Лукояновский муниципальный округ, с.Санки, ул.Центральная, д.40			
ФАП	Салдоманов-Майданский ФАП	607835, Нижегородская область, Лукояновский муниципальный округ, с.Салдоманов Майдан, ул.Шихарева, д.113			
ФАП	Тольско-Майданский ФАП	607813, Нижегородская область, Лукояновский муниципальный округ, с.Тольский Майдан, ул.Свердлова, д.116			
ФАП	Ульяновский ФАП	607811, Нижегородская область, Лукояновский муниципальный округ, с.Ульяново, ул.Кооперативная, д.2 д			
ФАП	Чиргушский ФАП	607818, Нижегородская область, Лукояновский муниципальный округ, с.Чиргуши, ул.Панкстыяновка, д.40			
ФАП	Чуфаровский ФАП	607844, Нижегородская область, Лукояновский муниципальный округ, с.Чуфарово, ул.Ленина, д.9 а			
Здравпункт	Здравпункт	607800, Нижегородская область; г.Лукоянов, ул.Куманева, д.10			
Здравпункт	Здравпункт	607800, Нижегородская область; г.Лукоянов, ул.Пролетарская, д.130			
Лысковский муниципальный округ					
ЦРБ	ГБУЗ НО «Лысковская центральная районная больница»	606210, Нижегородская область, г.Лысково, ул.50-лет ВЛКСМ, д.14			
УБ	Валковская участковая больница	606255, с.Валки, ул.Мира, д.54			
ВА	Барминская амбулатория	606248, Нижегородская область, Лысковский муниципальный округ, с.Бармино, ул.Полевая, д.3			
ВА	Просецкая амбулатория	606246, Нижегородская область, Лысковский муниципальный округ, с.Просек, ул.Школьная, д.89			

БА	Кисловская амбулатория	606231, Нижегородская область, Лысковский муниципальный округ, пос.Нива, ул.Солдатова, д.1			
БА	Леньковская амбулатория	606228, Нижегородская область, Лысковский муниципальный округ, с.Леньково, ул.Школьная, д.13			
ФАП	Асташихинский ФАП	606247, Нижегородская область, Лысковский муниципальный округ, с.Асташиха, ул.Центральная, д.36			
ФАП	Белозерихинский ФАП	606247, Нижегородская область, Лысковский муниципальный округ, с.Белозериха, ул.Советская, д.1 А			
ФАП	Борский ФАП	606221, Нижегородская область, Лысковский муниципальный округ, пос.Бор, ул.Молодежная, д.18			
ФАП	Валавский ФАП	606235, Нижегородская область, Лысковский муниципальный округ, д.Валава, ул.Колхозная, д.7, Помещение 2			
ФАП	Варганский ФАП	606227, Нижегородская область, Лысковский муниципальный округ, с.Варганы, ул.Школьная, д.8			
ФАП	Великовский ФАП	606224, Нижегородская область, Лысковский муниципальный округ, с.Великовское, ул.Молодежная, д.18			
ФАП	Елховский ФАП	606238, Нижегородская область, Лысковский муниципальный округ, д.Елховка, ул.Молодежная, д.21			
ФАП	Кириковский ФАП	606232, Нижегородская область, Лысковский муниципальный округ, с.Кириково, ул.Молодежная, д.162			
ФАП	Красно-Осельский ФАП	606245, Нижегородская область, Лысковский			

		муниципальный округ, с.Красный Оселок, ул.Жаркова, д.1			
ФАП	Кременковский ФАП	606243, Нижегородская область, Лысковский муниципальный округ, д.Кременки, ул.Молодежная, д.6			
ФАП	Летневский ФАП	606234, Нижегородская область, Лысковский муниципальный округ, д.Летнево, ул.Центральная, д.4 А			
ФАП	Малиновский ФАП	606234, Нижегородская область, Лысковский муниципальный округ, д.Малиновка, ул.Школьная, д.70 А			
ФАП	Никольский ФАП	606237, Нижегородская область, Лысковский муниципальный округ, с.Никольское, ул.Завражная, д.22			
ФАП	Петровский ФАП	606242, Нижегородская область, Лысковский муниципальный округ, с.Петровка, ул.Молодежная, д.2 А			
ФАП	Трофимовский ФАП	606239, Нижегородская область, Лысковский муниципальный округ, с.Трофимово, пл.Советов, д.1			
ФАП	Ушаковский ФАП	606246, Нижегородская область, Лысковский муниципальный округ, д.Ушаковка, ул.Зеленая, д.80			
ФАП	Черномазский ФАП	606222, Нижегородская область, Лысковский муниципальный округ, д.Черная Маза, ул.Советская, д.4			
ФАП	Чернухинский ФАП	606240, Нижегородская область, Лысковский муниципальный округ, с.Чернуха, ул.Буренино, д.1, пом.3			
Здравпункт	Здравпункт	606210, Нижегородская область; г.Лысково; ул.Мичурина, д.75			
Передвижные ФАП					

Г.о.Навашинский					
ЦРБ	ГБУЗ НО «Навашинская центральная районная больница»	607100, Нижегородская область, г.Навашино, ул.Терешкина, д.6			
ВА	Тёшинская врачебная амбулатория, планируется ФАП?	607125, Нижегородская область, Г.о.Навашинский, р.п.Тёша, ул.Советская, д.13а			
ВА	Поздняковская врачебная амбулатория Планируется ОВОП	607114, Нижегородская область, Г.о.Навашинский, с.Поздняково, ул.Богатова, д.2			
ВА	Пустынская врачебная амбулатория Планируется ОВОП	607111, Нижегородская область, Г.о.Навашинский, д.Валтово, ул.Комсомольская, д.48			
ФАП	Большеокуловский ФАП	607107, Нижегородская область, Г.о.Навашинский, с.Большое Окулово, ул.Советская, д.1			
ФАП	Горицкий ФАП	607124, Нижегородская область, Г.о.Навашинский, д.Горицы, ул.Заречная, д.60			
ФАП	Ефановский ФАП	607115, Нижегородская область, Г.о.Навашинский, с.Ефаново, ул.Молодежная, д.19			
ФАП	Коробковский ФАП	607118, Нижегородская область, Г.о.Навашинский, с.Коробково, ул.Школьная, д.16а			
ФАП	Левинский ФАП	607111, Нижегородская область, Г.о.Навашинский, д.Левино, ул.Новая, д.45			
ФАП	Малоокуловский ФАП	607109, Нижегородская область, Г.о.Навашинский, д.Малое Окулово, ул.Пионерская, д.2а			
ФАП	Монаковский ФАП	607116, Нижегородская область, Г.о.Навашинский, с.Монаково,			

		ул.Молодежная, д.5			
ФАП	Натальинский ФАП планируется ОВОП	607110, Нижегородская область, Г.о.Навашинский, с.Натальино, ул.Молодежная, д.44			
ФАП	Новошинский ФАП	607132, Нижегородская область, Г.о.Навашинский, с.Новошино, ул.Пролетарская, д.28а			
ФАП	Роговский ФАП	607124, Нижегородская область, Г.о.Навашинский, д.Рогово, ул.Школьная, д.118			
ФАП	Родяковский ФАП	607110, Нижегородская область, Г.о.Навашинский, д.Родяково, ул.Рабочая, д.52			
ФАП	Румасовский ФАП	607126, Нижегородская область, Г.о.Навашинский, д.Румасово, д.30			
ФАП	Салавирский ФАП	607126, Нижегородская область, Г.о.Навашинский, д.Салавирь, ул.Советская, д.43			
ФАП	Сонинский ФАП	607124, Нижегородская область, Г.о.Навашинский, с.Сонино, ул.Трудовая, д.99			
ФАП	Степуринский ФАП	607120, Нижегородская область, Г.о.Навашинский, п.Степурино, ул.Станционная, д.42			
ФАП	Угольновский ФАП	607109, Нижегородская область, Г.о.Навашинский, д.Угольное, д.44			
Павловский муниципальный округ					
ЦРБ	ГБУЗ НО «Павловская центральная районная больница»	606103, Нижегородская область, г.Павлово, ул.Советская, д.24			
УГБ	Городская больница № 2	606103, Нижегородская область, г.Павлово, ул.Кооперативная, д.1а			

ДГБ	Детская больница "Айболит"	606103, Нижегородская область, г.Павлово, ул.Советская, д.24			
ВА	Таремская сельская врачебная амбулатория	606135, Нижегородская область, Павловский муниципальный округ, с.Таремское, ул.Школьная, д.10а			
ВА	Ясенецкая сельская врачебная амбулатория	606117, Нижегородская область, Павловский муниципальный округ, д.Ясенцы, ул.Школьная, д.23			
ВА	Абабковская сельская врачебная амбулатория	606119, Нижегородская область, Павловский муниципальный округ, с.Абабково, пер.Школьный, д.1			
ГБ	Ворсменская городская больница	606120, Нижегородская область; Павловский муниципальный округ; г.Ворсма; ул.Свободы, д.67 А			
ГБ	Тумботинская больница	606131, Нижегородская область; Павловский муниципальный округ; р.п.Тумботино; ул.Пушкина, д.1а			
ГБ	Горбатовская городская больница	606125, Нижегородская область, Павловский муниципальный округ, г.Горбатов, ул.Горбунова, д.9			
ФАП	Варежский ФАП	606133, Нижегородская область, Павловский муниципальный округ, с.Вареж, ул.Школьная, д.18			
ОВОП	Давыдовский ОВОП	606138, Нижегородская область, Павловский муниципальный округ, с.Большое Давыдово, ул.Заводская, д.1			
ФАП	Кряжовский ФАП	606133, Нижегородская область, Павловский муниципальный округ, д.Кряжи, д.4			
ОВОП	Лаптевский ОВОП	606136, Нижегородская область, Павловский муниципальный округ, д.Лаптево, ул.Н.Квасова, д.40 А			

ФАП	Лоханский ФАП	606133, Нижегородская область, Павловский муниципальный округ, д.Лохани, д.53			
ФАП	Мало-Иголкинский ФАП	606134, Нижегородская область, Павловский муниципальный округ, д.М.Иголкино, д.92			
ФАП	Молявинский ФАП	606135, Нижегородская область, Павловский муниципальный округ, д.Молявино, ул.Новая, д.13 А			
ФАП	Чернеевский ФАП	606136, Нижегородская область, Павловский муниципальный округ, д.Чернеево, ул.Новая, д.4			
ФАП	Ярымовский ФАП	606137, Нижегородская область, Павловский муниципальный округ, с.Ярымово, д.15			
ФАП	ФАП с.Грудцино	606118, Нижегородская область, Павловский муниципальный округ, с.Грудцино, пер.Заводской, д.24			
ФАП	ФАП д.Комарово	606127, Нижегородская область, Павловский муниципальный округ, д.Комарово, ул.Центральная, д.170			
ФАП	ФАП д.Коровино	606117, Нижегородская область, Павловский муниципальный округ, д.Кишемское, д.43, к.1			
ФАП	ФАП д.Кишкино	606117, Нижегородская область, Павловский муниципальный округ, д.Кишкино, ул.Нагорная, д.1 А, пом.1			
ФАП	ФАП д.Щепачиха	606131, Нижегородская область, Павловский муниципальный округ, д.Щепачиха, д.113 А			
ФАП	ФАП д.Старое Щербинино СТРОЙКА открытие в 2020г	606131, Нижегородская область, Павловский муниципальный округ, д.Старое Щербинино, д.139, пом.1			
ФАП	ФАП НПС Степаньково	606131, Нижегородская область, Павловский муниципальный округ,			

		д.Степаньково в 4 км к северо-западу от д.Степаньково, д.4, пом.2			
ФАП	ФАП с.Чмутово	606116, Нижегородская область, Павловский муниципальный округ, с.Чмутово, ул.Мира, д.36, кв.19			
Здравпункт	Здравпункт	606108, Нижегородская область; г.Павлово; ул.Чапаева, д.43			
Здравпункт	Здравпункт	606100, Нижегородская область; г.Павлово; ул.Маяковского, д.77			
Здравпункт	Здравпункт	606108, Нижегородская область; г.Павлово; ул.Суворова, д.1			
Здравпункт	Здравпункт (врачебный)	606100, Нижегородская область; г.Павлово; ул.Коммунистическая, д.78			
Здравпункт	Здравпункт	606100, Нижегородская область; г.Павлово; ул.Коммунистическая, д.78а			
Здравпункт	Здравпункт	606135, Нижегородская область; Павловский муниципальный округ, д.Долгово, д.1 А			
Передвижные ФАП					
Г.о.г.Первомайск					
ЦРБ	ГБУЗ НО «Первомайская центральная районная больница»	607760, Нижегородская область, г.Первомайск, ул.Медгородок, д.4			
ВА	Сатисская врачебная амбулатория	607750, Нижегородская область, Г.о.г.Первомайск, р.п.Сатис, ул.Советская, д.10 Б			
ВА	Рогожская сельская врачебная амбулатория	607732, Нижегородская область, Г.о.г.Первомайск, с.Большой Макателем, ул.Молодежная, д.15			
ФАП	Берещинский ФАП	607751, Нижегородская область, Г.о.г.Первомайск, п.Берещино, ул.Советская, д.19			
ФАП	Кошелихинский ФАП	607734, Нижегородская область, Г.о.г.Первомайск,			

		с.Кошелиха, ул.Школьная, д.25			
ФАП	Маломакателемский ФАП	607731, Нижегородская область, Г.о.г.Первомайск, с.Малый Макателем, ул.Клубная, д.28			
ФАП	Нелейский ФАП	607743, Нижегородская область, Г.о.г.Первомайск, с.Нелей, ул.Молодежная, д.18			
ФАП	Николаевский ФАП	607745, Нижегородская область, Г.о.г.Первомайск, с.Николаевка, ул.Молодежная, д.11 Б			
ФАП	Обуховский ФАП	607741, Нижегородская область, Г.о.г.Первомайск, с.Обухово, ул.Полевая, д.3			
ФАП	Петровский ФАП	607740, Нижегородская область, Г.о.г.Первомайск, д.Петровка, ул.Центральная, д.81			
ФАП	Успенский ФАП	607731, Нижегородская область, Г.о.г.Первомайск, с.Успенское, ул.Кооперптивная, д.34			
ФАП	Шутиловский ФАП	607742, Нижегородская область, Г.о.г.Первомайск, с.Шутилово, ул.Кирова, д.46			
Здравпункт	Здравпункт	607760, Нижегородская область, г.Первомайск, ул.Мочалина, д.11			
Здравпункт	Здравпункт	607760, Нижегородская область, г.Первомайск, ул.Мочалина, д.13			
Здравпункт	Здравпункт	607760, Нижегородская область, г.Первомайск, ул.Мочалина, д.2а, помещение 2-5			
Г.о.Перевозский					
ЦРБ	ГБУЗ НО «Перевозская центральная районная больница»	607400, Нижегородская область, г.Перевоз, ул.Центральная, д.68			

ФАП	Вельдемановский ФАП	607403, Нижегородская область, Г.о.Перевозский, с.Вельдеманово, ул.Молодежная, д.26			
ФАП	Дзержинский ФАП	607416, Нижегородская область, Г.о.Перевозский, пос.им.Дзержинского, ул.Специалистов, д.7			
ФАП	Дубской ФАП	607401, Нижегородская область, Г.о.Перевозский, с.Дубское, ул.Центральная, д.105а			
ФАП	Ичалковский ФАП	607411, Нижегородская область, Г.о.Перевозский, с.Ичалки, пл.Кирова, д.8			
ФАП	Каменский ФАП	607406, Нижегородская область, Г.о.Перевозский, д.Каменка, ул.Школьная, д.30			
ФАП	Кемарский ФАП	607408, Нижегородская область, Г.о.Перевозский, с.Б-Кемары, ул.Центральная, д.40, помещ. №1			
ФАП	Корсаковский ФАП	607411, Нижегородская область, Г.о.Перевозский, с.Корсаково, ул.Завражная, д.10			
ФАП	Палецкий ФАП	607405, Нижегородская область, Г.о.Перевозский, с.Палец, ул.Шиянова, д.23			
ФАП	Пилекшевский ФАП	607411, Нижегородская область, Г.о.Перевозский, с.Пилекшево, ул.Центральная, д.21, помещ. №1			
ФАП	Полянский ФАП	607410, Нижегородская область, Г.о.Перевозский, с.Поляна, ул.Мордовская, д.12			
ФАП	Ревезенский ФАП	607413, Нижегородская область, Г.о.Перевозский, с.Ревезень, ул.Школьная, д.37А			
ФАП	Сунеевский ФАП	607412, Нижегородская область, Г.о.Перевозский, с.Сунеево, ул.Новая, д.9			
ФАП	Танайковский ФАП	607402, Нижегородская область, Г.о.Перевозский, с.Танайково, ул.Центральная, д.74			

ФАП	Тилининский ФАП	607414, Нижегородская область, Г.о.Перевозский, с.Тилинино, ул.Полевая, д.1а, помещ. № 2			
ФАП	Центральный ФАП	607409, Нижегородская область, Г.о.Перевозский, п.Центральный, ул.Центральная, д.25			
ФАП	Шершовский ФАП	607414, Нижегородская область, Г.о.Перевозский, с.Шершово, ул.Нагорная, д.11			
ФАП	Шпилёвский ФАП	607404, Нижегородская область, Г.о.Перевозский, с.Шпилево, ул.Центральная, д.7, помещ. № 2			
ФАП	Ягодинский ФАП	607407, Нижегородская область, Г.о.Перевозский, с.Ягодное, ул.Нагорная, д.1, помещ. № 3			
Пильнинский муниципальный округ					
ЦРБ	ГБУЗ НО «Пильнинская центральная районная больница»	607490, Нижегородская область, р.п.Пильна, ул.40 лет Победы, д.1			
УБ	Петряксинская участковая больница	607495, Нижегородская область, Пильнинский муниципальный округ, с.Петряксы, ул.Комсомольская, д.15			
УБ	Курмышская участковая больница	607467, Нижегородская область, Пильнинский муниципальный округ, с.Курмыш, ул.Советская, д.43			
УБ	Медянская участковая больница	607472, Нижегородская область, Пильнинский муниципальный округ, с.Медяна, ул.Ленина, д.70			
ФАП	Бакшандинский ФАП	607475, Нижегородская область, Пильнинский муниципальный округ, с.Бакшандино, ул.Лесная, д.74			
ФАП	Балеевский ФАП	607475, Нижегородская область, Пильнинский муниципальный округ, с.Балеевка, ул.Колхозная, д.6			
ФАП	Барятинский ФАП	607475, Нижегородская область, Пильнинский			

		муниципальный округ, с.Барятино, ул.Фролова, д.1 А			
ФАП	Большеалександровский ФАП	607475, Нижегородская область, Пильнинский муниципальный округ, д.Большая Александровка, ул.Луговая, д.17			
ФАП	Большеандосовский ФАП	607490, Нижегородская область, Пильнинский муниципальный округ, с.Большое Андосово, ул.Давыдова, д.57			
ФАП	Бортсурманский ФАП	607462, Нижегородская область, Пильнинский муниципальный округ, с.Бортсурманы, ул.Нагорная, д.30			
ФАП	Деяновский ФАП	607464, Нижегородская область, Пильнинский муниципальный округ, с.Деяново, ул.Молодежная, д.33			
ФАП	Ждановский ФАП	607498, Нижегородская область, Пильнинский муниципальный округ, с.Жданово, пл.Советская, д.10			
ФАП	Каменский ФАП	607462, Нижегородская область, Пильнинский муниципальный округ, с.Каменка, ул.Советская, д.7			
ФАП	Кисленский ФАП	607477, Нижегородская область, Пильнинский муниципальный округ, с.Кисленка, ул.Центральная, д.70			
ФАП	Княжегорский ФАП	607470, Нижегородская область, Пильнинский муниципальный округ, с.Княжиха, ул.Нагорная, д.74			
ФАП	Красногорский ФАП	607496, Нижегородская область, Пильнинский муниципальный округ, с.Красная Горка, ул.Молодежная, д.9			
ФАП	Малоандосовский ФАП	607483, Нижегородская область, Пильнинский муниципальный округ,			

		с.Малое Андосово, ул.Коммунальная, д.9			
ФАП	Мальцевский ФАП	607463, Нижегородская область, Пильнинский муниципальный округ, с.Мальцево, ул.Молодежная, д.19			
ФАП	Можаров-Майданский ФАП	607460, Нижегородская область, Пильнинский муниципальный округ, с.Можаров Майдан, ул.Ленина, д.62 А			
ФАП	Наватский ФАП	607462, Нижегородская область, Пильнинский муниципальный округ, с.Наваты, ул.Пролетарская, д.8			
ФАП	Новомочалеевский ФАП	607462, Нижегородская область, Пильнинский муниципальный округ, с.Новомочалеи, ул.Центральная, д.18			
ФАП	Ожгибовский ФАП	607461, Нижегородская область, Пильнинский муниципальный округ, с.Ожгибовка, ул.Кирова, д.44			
ФАП	Озерский ФАП	607473, Нижегородская область, Пильнинский муниципальный округ, с.Озерки, ул.Чапаевская, д.13			
ФАП	Саранский ФАП	607481, Нижегородская область, Пильнинский муниципальный округ, с.Арьевка, ул.Молодежная, д.10 А			
ФАП	Старомочалеевский ФАП	607497, Нижегородская область, Пильнинский муниципальный округ, с.Старомочалеи, ул.Набережная, д.25 А			
ФАП	Столбищенский ФАП	607461, Нижегородская область, Пильнинский муниципальный округ, с.Столбищи, ул.Молодежная, д.11			
ФАП	Тенекаевский ФАП	607477, Нижегородская область, Пильнинский муниципальный округ, с.Тенекаево, ул.Советская, д.1			

ФАП	Юморский ФАП	607480, Нижегородская область, Пильнинский муниципальный округ, д.Юморга, ул.Школьная, д.34			
ФАП	Языковский ФАП	607474, Нижегородская область, Пильнинский муниципальный округ, с.Языково, ул.Больничная, д.5			
Передвижные ФАП					
Починковский муниципальный округ					
ЦРБ	ГБУЗ НО «Починковская центральная районная больница»	607910, Нижегородская область, с.Починки, ул.Луначарского, д.45			
УБ	Наруковская участковая больница	607921, Нижегородская область, Починковский муниципальный округ, с.Наруково, ул.Кирова, д.21			
УБ	Кочкуровская участковая больница	607936, Нижегородская область, Починковский муниципальный округ, с.Кочкурово, ул.Советская, д.15			
УБ	Мадаевская участковая больница	607919, Нижегородская область, Починковский муниципальный округ, с.Мадаево, ул.Кооперативная, д.1			
УБ	Пеля-Хованская участковая больница	607930, Нижегородская область, Починковский муниципальный округ, с.Пеля-Хованская, ул.Молодежная, д.38а			
ВА	Василевская врачебная амбулатория	607927, Нижегородская область, Починковский муниципальный округ, с.Василевка, ул.Кооперативная, д.31а			
ФАП	Арзинский ФАП	607916, Нижегородская область, Починковский муниципальный округ, с.Арзинка, ул.Заводская, д.19			
ФАП	Азрапинский ФАП	607922, Нижегородская область, Починковский муниципальный округ, с.Азрапино, ул.Советская, д.81			

ФАП	Байковский ФАП	607901, Нижегородская область, Починковский муниципальный округ, с.Байково, ул.Молодежная, д.4			
ФАП	Василев-Майданский ФАП	607915, Нижегородская область, Починковский муниципальный округ, с.Васильев-Майдан, ул.1 Мая, д.23 «а»			
ФАП	Дубровский ФАП	607920, Нижегородская область, Починковский муниципальный округ, с.Дуброво, ул.Кооперативная, д.145			
ФАП	Дивеев-Усадский ФАП	607913, Нижегородская область, Починковский муниципальный округ, с.Дивеев-Усад, ул.Луначарского, д.18а			
ФАП	Ильинский ФАП	607905, Нижегородская область, Починковский муниципальный округ, с.Ильинское, ул.Слобода-Борисовка, д.2			
ФАП	Журавлихинский ФАП	607932, Нижегородская область, Починковский муниципальный округ, с.Журавлиха, ул.Молодежная, д.10 «б»			
ФАП	Каменский ФАП	607932, Нижегородская область, Починковский муниципальный округ, п.Каменка, ул.Советская, д.9			
ФАП	Константиновский ФАП	607925, Нижегородская область, Починковский муниципальный округ, с.Константиновка, ул.Школьная, д.1 «а»			
ФАП	Криушинский ФАП	607926, Нижегородская область, Починковский муниципальный округ, с.Криуша, ул.Советская, д.2			
ФАП	Маресевский ФАП	607931, Нижегородская область, Починковский муниципальный округ, с.Маресево, ул.Чкалова, д.146			
ФАП	Мало-Пузинский ФАП	607918, Нижегородская область, Починковский			

		муниципальный округ, с.Малая-Пуза, ул.Новая, д.16			
ФАП	Никитинский ФАП	607908, Нижегородская область, Починковский муниципальный округ, с.Никитино, ул.Ленина, д.76			
ФАП	Ново-Урюпинский ФАП	607919, Нижегородская область, Починковский муниципальный округ, с.Ново-Урюпино, ул.Лесная, д.79			
ФАП	Ново-Спасский ФАП	607914, Нижегородская область, Починковский муниципальный округ, с.Ново-Спасское, ул.Ленина, д.8			
ФАП	Панкратовский ФАП	607934, Нижегородская область, Починковский муниципальный округ, д.Взовка, ул.Учительская, д.7			
ФАП	Пеля-Казенный ФАП	607935, Нижегородская область, Починковский муниципальный округ, с.Пеля-Казенная, ул.Центральная, д.31			
ФАП	Пузско-Слободской ФАП	607902, Нижегородская область, Починковский муниципальный округ, с.Пузская-Слобода, ул.Первомайская, д.55			
ФАП	Ризоватовский ФАП	607918, Нижегородская область, Починковский муниципальный округ, с.Ризоватово, ул.Молодежная, д.2			
ФАП	Симбуховский ФАП	607933, Нижегородская область, Починковский муниципальный округ, с.Симбухово, ул.Школьная, д.1а			
ФАП	Саитовский ФАП	607935, Нижегородская область, Починковский муниципальный округ, с.Саитовка, ул.Ленина, д.105			
ФАП	Сырятинский ФАП	607904, Нижегородская область, Починковский муниципальный округ, с.Сырятино, ул.Парковая,			

		д.17			
ФАП	Тагаевский ФАП	607907, Нижегородская область, Починковский муниципальный округ, с.Тагаево, ул.1 Мая, д.49			
ФАП	Ужовский ФАП (с.Ужово)	607903, Нижегородская область, Починковский муниципальный округ, с.Ужово, ул.Захарова, д.26			
ФАП	Ужовский ФАП (п.Ужовка)	607900, Нижегородская область, Починковский муниципальный округ, п.Ужовка, ул.Советская, д.12			
ОВОП	ОВОП Ужовский ОВОП (п.Ужовка)	607900, Нижегородская область, Починковский муниципальный округ, п.Ужовка, ул.Гагарина, д.43			
ФАП	Шагаевский ФАП	607928, Нижегородская область, Починковский муниципальный округ, с.Шагаево, ул.Центральная, д.12			
ФАП	Шишадеевский ФАП	607910, Нижегородская область, Починковский муниципальный округ, с.Шишадеево, ул.Большая, д.48			
ФАП	Коммунарский ФАП	607923, Нижегородская область, Починковский муниципальный округ, п.Коммунар, ул.Заводская, д.1			
ФАП	Учуево-Майданский ФАП	607925, Нижегородская область, Починковский муниципальный округ, с.Учуево-Майдан, ул.Гагарина, д.8 «а»			
Г.о.Семеновский					

ЦРБ	ГБУЗ НО «Семеновская центральная районная больница»	606650, Нижегородская область, г.Семенов, ул.Гагарина, д.11	Поликлиника	№ Т 1 улица Серова - д. Медведево, №4 Городское кольцо, №10 Большое кольцо, № Т 3 д.Дьяково-Автошкола, № Т-8 Содомовское поле-Вокзал-Юго-Восточный микрорайон, № Т-6 Деяново-Чернышевского, Т 16 Вокзал-ул.Чернышевского-ул.Фрунзе-ул.Пионерская-Вокзал	110
ГБ	Сухобезводнинская участковая больница	606640, Нижегородская область, Г.о.Семеновский, р.п.Сухобезводное; ул.Советская, д.41	Школа №4	№ 4 Городское кольцо	
УБ	Ильино-Заборская участковая больница	606618, Нижегородская область, Г.о.Семеновский, с.Ильино-Заборское, ул.Больничная, д.14			
УБ	Огибновская участковая больница	606613, Нижегородская область, Г.о.Семеновский, д.Огибное, ул.Шоферская, д.25а	Деревня Огибное	№ 108 Семенов-Успенское, № 118 Беласовка-Ильино-Заборское	442
ВА	Боковская врачебная амбулатория	606609, Нижегородская область, Г.о.Семеновский, д.Боковая, д.142	Деревня Боковая	№ 110 Семенов-Л.Шипово	1000
ВА	Беласовская врачебная амбулатория	606611, Нижегородская область, Г.о.Семеновский, д.Беласовка, ул.Мичуринская, д.9	Деревня Беласовка	№ 104 Семенов-Пустынь, № 112 Семенов-Хвойное, № 118 Беласовка-Ильино-Заборское	120
ВА	Тарасихинская врачебная амбулатория	606630, Нижегородская область, Г.о.Семеновский, ст.Тарасиха, ул.1-е Мая, д.2а	Станция Тарасиха	№ Т-113 Семенов-Заево	700
ВА	Ивановская врачебная амбулатория	606623, Нижегородская область, Г.о.Семеновский, д.Фундриково, д.82	Деревня Фундриково	№ 105, № 222	
ФП	Безводненский ФП	606636, Нижегородская область, Г.о.Семеновский, д.Безводное, ул.Центральная, д.14,	Деревня Безводное	№ 102	713

		помещ. 1			
ФП	Богоявленский ФП	606612, Нижегородская область, Г.о.Семеновский, д.Богоявление, д.192	Деревня Богоявление	№ 104, № 112, № 118	
ФАП	Зименовский ФАП	606605, Нижегородская область, Г.о.Семеновский, д.Зименки, ул.Краюшкина, д.49	Деревня Зименки	№ 101, № 102, № 110	1100
ФАП	Керженский ФАП	606629, Нижегородская область, Г.о.Семеновский, п.Керженец, ул.Полевая, д. 1а	Деревня Беласовка	№ 104, № 108, №112, № 114 , № 118	1800
ФП	Клышинский ФП	606616, Нижегородская область, Г.о.Семеновский, с.Успенское; д. 1а	Деревня Успенкое	№ 108	
ФП	Кулагинский ФП	606629, Нижегородская область, Г.о.Семеновский, д.Кулагино, ул.Центральная, д. 31а	Деревня Кулагино	№ Т-113	516
ФАП	Мало-Зиновьевский ФАП	606620, Нижегородская область, Г.о.Семеновский, д.Малое Зиновьево, ул.Колхозная, д.129	Деревня Зиновьево	№ 105, №106, № 111, № 222	50
ФП	Новопетровский ФП	606607, Нижегородская область, Г.о.Семеновский, д.Шалдежка, ул.Центральная, д.63	Деревня Шалдежка	№ 101, № 110	720
ФАП	Олониховский ФАП	606608, Нижегородская область, Г.о.Семеновский, д.Олониха, ул.Молодежная, д.3	Деревня Олониха	№ Т-203	427
ФП	Осинковский ФП	606630, Нижегородская область, Г.о.Семеновский, станция Осинки, ул.Октябрьская, д.8	Поворот на д.Осинки	№ Т-113	1160
ФП	Пафнутовский ФП	606624, Нижегородская область, Г.о.Семеновский, д.Пафнутово, ул.Ивана Козлова, д.7	Деревня Пафнутово	№ 109	873

ФАП	Поломский ФАП	606621, Нижегородская область, Г.о.Семеновский, д.Полом, ул.Школьная, д.6а	Деревня Полом	№ 105, №106, №222		507
ФАП	Светловский ФАП	606635, Нижегородская область, Г.о.Семеновский, д.Светлое, ул.Школьная, д.20	Село Светлое	№107		400
ФАП	Фанерновский ФАП	606615, Нижегородская область, Г.о.Семеновский, п.Фанерное, ул.1-е Мая, д.11	Деревня Фанерное	№108, №118		722
ФАП	Хахальский ФАП	606602, Нижегородская область, Г.о.Семеновский, д.Хахалы, ул.Береговая, д.11а	Деревня Хахалы	№ 107		490
ФАП	Шалдежский ФАП	606636, Нижегородская область, Г.о.Семеновский, д.Шалдеж, ул.Новая деревня, д.2а	Деревня Шалдеж	№ 101, № 110		453
Спасский муниципальный округ						
ЦРБ	ГБУЗ НО «Спасская центральная районная больница»	606280, Нижегородская область, с.Спасское, ул.Советская, д.1	село Спасское	658 "Нижний Новгород-Пильна", Новгород-Курмыш"	1009 "Нижний	110 м.
ВА	Татаро-Маклаковская врачебная амбулатория	606290, Нижегородская область, Спасский муниципальный округ, с.Татарское Маклаково, ул.Энгельса, д.1	улица Запрудная	114 "Спасское-Русское Маклаково"		950 м.
ВА	Базловская врачебная амбулатория	606284, Нижегородская область, Спасский муниципальный округ, с.Базлово, ул.Молодежная, д.13	22Н-4111	129 "Спасское-Тукай"		650 м.
ФАП	Турбанский ФАП	606283, Нижегородская область, Спасский муниципальный округ, д.Тубанка, ул.Нагорная, д.39	улица Нагорная	658 "Нижний Новгород-Пильна", Новгород-Курмыш"	1009 "Нижний 118 "Спасское-Антоново"	420 м.
ФАП	Антоновский ФАП	606283, Нижегородская область, Спасский муниципальный округ, с.Антоново, ул.Луговая, д.56	улица Молодежная	118 "Спасское-Антоново"		510 м.
ФАП	Тубанаевский ФАП	606282, Нижегородская область, Спасский муниципальный округ,	22Н-4105	113 "Спасское-Ивановское"		630 м.

		с.Тубанаевка, ул.Верхняя, д.5			
ФАП	Красно-Ватрасский ФАП	606288, Нижегородская область, Спасский муниципальный округ, с.Красный Ватрас, ул.Советская, д.15а, 1 этаж, пом.3	22К-0046	113 "Спасское-Ивановское" Малиновка"	116 "Спасское- 1.7 км.
ФАП	Тукайский ФАП закрытие с 2020	606284, Нижегородская область, Спасский муниципальный округ, д.Тукай, ул.Полевая, д.95 А	улица Полевая	129 "Спасское-Тукай"	180 м.
ФАП	Ишеевский ФАП	606284, Нижегородская область, Спасский муниципальный округ, д.Ишеево, ул.Мира, д.94 Б, пом.1	22Н-4111	129 "Спасское-Тукай"	4.8 км.
ФАП	Высоко-Осельский ФАП закрытие с 2020	606296, Нижегородская область, Спасский муниципальный округ, с.Высокий Оселок, ул.Полевая, д.13	поворот на с.Высокий Оселок	117 "Спасское-Низовка"	1.2 км.
ФАП	Русско-Маклаковский ФАП	606291, Нижегородская область, Спасский муниципальный округ, с.Русское Маклаково, ул.Мира, д.14-1	улица Запрудная	114 "Спасское-Русское Маклаково"	5 км.
ФАП	Вазьянский ФАП закрытие с 2020	606295, Нижегородская область, Спасский муниципальный округ, с.Вазьянка, ул.Советская, д.94 Б	Вазьянка	658 "Нижний Новгород-Пильна", Новгород-Курмыш" 1009 "Нижний 117 "Спасское-Низовка"	1.3 км.
ФАП	Старо-Дружковский ФАП закрытие с 2020	606290, Нижегородская область, Спасский муниципальный округ, д.Старое Дружково, ул.Луговая, д.91, кв.4	Старое дружково	658 "Нижний Новгород-Пильна", Новгород-Курмыш" 1009 "Нижний 117 "Спасское-Низовка"	3.3 км.
ФАП	Сосновский ФАП	606293, Нижегородская область, Спасский муниципальный округ, д.Сосновка; ул.Мира, д.16, пом.1	поворот на д. Грязновка	658 "Нижний Новгород-Пильна", Новгород-Курмыш" 1009 "Нижний 117 "Спасское-Низовка"	5.3 км.
ФАП	Брон-Ватрасский ФАП	606292, Нижегородская область, Спасский муниципальный округ, с.Бронский Ватрас, ул.Центральная, д.93	Высокий оселок	658 "Нижний Новгород-Пильна", Новгород-Курмыш" 1009 "Нижний 116 "Спасское-Малиновка"	11 км.
ФАП	Горкинский ФАП закрытие 2019	606292, Нижегородская область, Спасский муниципальный округ, с.Горки, ул.Центральная,	Высокий оселок	658 "Нижний Новгород-Пильна", Новгород-Курмыш" 1009 "Нижний 116 "Спасское-Малиновка"	9.1 км.

		д.133				
ФАП	Елховский ФАП	606280, Нижегородская область, Спасский муниципальный округ, с.Елховка, ул.Дружбы, д.23	Поворот на село Елховка	129 "Спасское-Тукай" Русское Маклаково"	114 "Спасское- Русское Маклаково"	2.2 км.
ФАП	Ново-Усадский ФАП	606280, Нижегородская область, Спасский муниципальный округ, с.Новый Усад, ул.Молодежная, д.20 А	Поворот на село Тубанаевка	113 "Спасское-Ивановское"		3.3 км.
ФАП	Прудищенский ФАП	606294, Нижегородская область, Спасский муниципальный округ, с.Прудищи, ул.Большая, д.35 А	Прудищи	658 "Нижний Новгород-Пильна", Новгород-Курмыш"	1009 "Нижний 117 "Спасское-Низовка"	950 м.
ФАП	Масловский ФАП	606280, Нижегородская область, Спасский муниципальный округ, с.Масловка, ул.Торговая, д.21	Поворот на село Масловка	129 "Спасское-Тукай"		3.7 км.
Сергачский муниципальный округ						
ЦРБ	ГБУЗ НО «Сергачская центральная районная больница»	607510, Нижегородская область, г.Сергач, ул.Казакова, д.11	Больница	№ А-1, № 1006		310
УБ	Кочко-Пожарская участковая больница, ОВОП	607520, Нижегородская область, Сергачский муниципальный округ, с.Кочко-Пожарки, ул.Кооперативная, д.14	Кочко-Пожарки	№ 1006		230
ВА	Сосновская врачебная амбулатория	607516, Нижегородская область, Сергачский муниципальный округ, с.Сосновка, ул.Советская, д.1	Площадь Ленина	№ 103, №110		740
ВА	Старо-Березовская врачебная амбулатория	607518, Нижегородская область, Сергачский муниципальный округ, с.Старая Березовка, ул.Садовая, д.1 б	Старая Березовка	№ 109		
ВА	Пиценская врачебная амбулатория	607520, Нижегородская область, Сергачский муниципальный округ, с.Пица, ул.Центральная, д.15а	Село Пица	№ 107		
ФАП	Абаимовский ФАП	607525, Нижегородская область, Сергачский муниципальный округ, с.Абаимово,	Село Абаимово	№ 107		

		ул. Молодежная, д. 12			
ФАП	Акузовский ФАП	607529, Нижегородская область, Сергачский муниципальный округ, с. Акузово, ул. Школьная, д. 16б	Село Акузово	№ 107	
ФАП	Андреевский ФАП	607518, Нижегородская область, Сергачский муниципальный округ, с. Андреевка, пос. Молодежный, д. 3	Село Андреевка	№ 104	
ФАП	Ачкинский ФАП	607525, Нижегородская область, Сергачский муниципальный округ, с. Ачка, ул. Зеленая, д. 13 а	Ачка	№ 101	246
ФАП	Богородский ФАП	607515, Нижегородская область, Сергачский муниципальный округ, с. Кузьминка, ул. Центральная, д. 4	Богородское	№ 104, № 105	
ФАП	Воскресенский ФАП	607519, Нижегородская область, Сергачский муниципальный округ, с. Воскресенское, ул. Заречная, д. 24	с. Воскресенское	№ 104	
ФАП	Вязовский ФАП	607529, Нижегородская область, Сергачский муниципальный округ, д. Вязовка, ул. Овражная, д. 38а			
ФАП	Грибановский ФАП	607523, Нижегородская область, Сергачский муниципальный округ, с. Грибаново, ул. Школьная, д. 125			
ФАП	Гусевский ФАП	607510, Нижегородская область, Сергачский муниципальный округ, Сергач-4, микромуниципальный округ Гусево, ул. Строителей, д. 6 а	Ул. Строителей	№ 3, № 111	600
ФАП	Каменский ФАП	607529, Нижегородская область, Сергачский муниципальный округ, с. Каменка, ул. Прудовая, д. 1 а	Село Каменка	№ 109	515
ФАП	Камкинский ФАП	607508, Нижегородская область, Сергачский муниципальный округ, с. Камкино, ул. Почтовая,			

		д.62			
ФАП	Ключевский ФАП	607510, Нижегородская область, Сергачский муниципальный округ, г.Сергач-5, ул.Шапкина, д.30 а	Магазин	№ 1, №111	
ФАП	Кошкарровский ФАП	607524, Нижегородская область, Сергачский муниципальный округ, с.Кошкарново, ул.Малая, д.8			
ФАП	Лопатинский ФАП	607524, Нижегородская область, Сергачский муниципальный округ, с.Лопатино, ул.Ивлиева, д.44			
ФАП	Луговской ФАП	607514, Нижегородская область, Сергачский муниципальный округ, с.Луговое, ул.Садовая, д.2			
ФАП	Мокро-Майданский ФАП	607512, Нижегородская область, Сергачский муниципальный округ, с.М.Майдан, ул.Школьная, д.34а			
ФАП	Пожарский ФАП	607520, Нижегородская область, Сергачский муниципальный округ, с.Пожарки, ул.Советская, д.1б			
ФАП	Толбинский ФАП	607513, Нижегородская область, Сергачский муниципальный округ, с.Толба, пос.Специалистов, д.7а			
ФАП	Шубинский ФАП	607521, Нижегородская область, Сергачский муниципальный округ, с.Шубино, ул.Ленина, д.67			
ФАП	Яновский ФАП	607522, Нижегородская область, Сергачский муниципальный округ, с.Яново, ул.Садовая, д.25			
Сеченовский муниципальный округ					
ЦРБ	ГБУЗ НО «Сеченовская центральная районная больница»	607580, Нижегородская область, с.Сеченово, ул.Больничная, д.1	Сеченово-ЦРБ	4	290 м.

УБ	Верхнеталызинская участковая больница	607572, Нижегородская область, Сеченовский муниципальный округ, с.Верхнее Талызино, ул.Больничная, д.2 б	поворот на Малинов куст	1	720 м.
УБ	Кочетовская участковая больница	607564, Нижегородская область, Сеченовский муниципальный округ, с.Кочетовка, ул.Колхозная, д.21			
ФАП	ФАП д.Ручьи	607566, Нижегородская область, Сеченовский муниципальный округ, д.Ручьи, ул.Колхозная, д.63			
ФАП	ФАП д.Шуваловка	607561, Нижегородская область, Сеченовский муниципальный округ, д.Шуваловка, ул.Кооперативная, д.44			
ФАП	ФАП п.Талызинского совхоза	607572, Нижегородская область, Сеченовский муниципальный округ, п.Талызинского совхоза, ул.Молодежная, д.15			
ФАП	ФАП п.Теплостанский	607560, Нижегородская область, Сеченовский муниципальный округ, п.Теплостанский, ул.Школьная, д.18 Г			
ФАП	ФАП с.Алферьево	607578, Нижегородская область, Сеченовский муниципальный округ, с.Алферьево, ул.Первомайская, д.3 А			
ФАП	ФАП с.Богатиловка	607571, Нижегородская область, Сеченовский муниципальный округ, с.Богатиловка, ул.Краснопартизанская, д.36			
ФАП	ФАП с.Болтинка	607585, Нижегородская область, Сеченовский муниципальный округ, с.Болтинка, ул.Больничная, д.28			
ФАП	ФАП с.Болховское	607579, Нижегородская область, Сеченовский муниципальный округ, с.Болховское, ул.М-Выселки, д.32			

ФАП	ФАП с.Булдаково	607573, Нижегородская область, Сеченовский муниципальный округ, с.Булдаково, ул.Центральная, д.37			
ОВОП	ОВОП с.Васильевка	607584, Нижегородская область, Сеченовский муниципальный округ, с.Васильевка, ул.Колхозная, д.35			
ФАП	ФАП с.Ильинка	607583, Нижегородская область, Сеченовский муниципальный округ, с.Ильинка, ул.Школьная, д.1			
ФАП	ФАП с.Красное	607569, Нижегородская область, Сеченовский муниципальный округ, с.Красное, ул.Молодежная, д.10			
ФАП	ФАП с.Красный Остров	607567, Нижегородская область, Сеченовский муниципальный округ, с.Красный Остров, ул.Советская, д.29			
ФАП	ФАП с.Липовка	607576, Нижегородская область, Сеченовский муниципальный округ, с.Липовка, ул.Школьная, д.56			
ФАП	ФАП с.Мамлейка	607570, Нижегородская область, Сеченовский муниципальный округ, с.Мамлейка, ул.Центральная, д.1			
ФАП	ФАП с.Митин Враг	607563, Нижегородская область, Сеченовский муниципальный округ, с.Митин-Враг, ул.Школьная, д.2 А			
ФАП	ФАП с.Митрополье	607575, Нижегородская область, Сеченовский муниципальный округ, с.Митрополье, ул.Школьная, д.6			
ФАП	ФАП с.Мурзицы	607566, Нижегородская область, Сеченовский муниципальный округ, с.Мурзицы, ул.Кооперативная, д.13			
ФАП	ФАП с.Николаевка	607560, Нижегородская область, Сеченовский			

		муниципальный округ, с. Николаевка, ул. Школьная, д. 21 А			
ФАП	ФАП с. Обуховка	607574, Нижегородская область, Сеченовский муниципальный округ, с. Обуховка, ул. Аникина, д. 10			
ФАП	ФАП с. Ратово	607565, Нижегородская область, Сеченовский муниципальный округ, с. Ратово, ул. Большая Линия, д. 5			
ФАП	ФАП с. Рогожка	607561, Нижегородская область, Сеченовский муниципальный округ, с. Рогожка, ул. Колхозная, д. 50			
ФАП	ФАП с. Скрипино	607574, Нижегородская область, Сеченовский муниципальный округ, с. Скрипино, ул. Сельская, д. 8			
ФАП	ФАП с. Торговое Талызино	607573, Нижегородская область, Сеченовский муниципальный округ, с. Торговое Талызино, ул. Центральная, д. 47			
ФАП	ФАП с. Шемарино	607574, Нижегородская область, Сеченовский муниципальный округ, с. Шемарино, ул. Молодежная, д. 4			
ФАП	ФАП с. Ясное	607586, Нижегородская область, Сеченовский муниципальный округ, с. Ясное, ул. Центральная, д. 32			
Г.о. Сокольский					
ЦРБ	ГБУЗ НО «Сокольская центральная районная больница»	606670, Нижегородская область, р.п. Сокольское, ул. Докучаева, д. 52			
ОВОП	Георгиевский ОВОП	606673, Нижегородская область, Г.о. Сокольский, с. Георгиевское, ул. Луговая д. 5			
ОВОП	Пелеговский ОВОП	606681, Нижегородская область; Г.о. Сокольский; с. Пелегово, ул. Школьная, д. 13, кв. 1			
ФАП	Аксеновский ФАП	606675, Нижегородская область, Г.о. Сокольский,			

		д.Аксеново, д.1			
ФАП	Березовский ФАП	606675, Нижегородская область, Г.о.Сокольский, д.Березово, ул.Школьная, д.1			
ФАП	Боталовский ФАП	606673, Нижегородская область, Г.о.Сокольский, д.Боталово, ул.Центральная, д.15			
ФАП	Бурмакинский ФАП	606673, Нижегородская область, Г.о.Сокольский, д.Хмелевка, д.11, кв.1			
ФАП	Вилежский ФАП	606681, Нижегородская область, Г.о.Сокольский, д.Вилеж, ул.Школьная, д.19, кв.1			
ФАП	Гарский ФАП	606674, Нижегородская область, Г.о.Сокольский, с.Гари, ул.Старые Гари, д.10			
ФАП	Дорофеевский ФАП	606689, Нижегородская область, Г.о.Сокольский, д.Дорофеево, ул.Центральная, д.4, кв.1			
ФАП	Дресвищенский ФАП	606676, Нижегородская область, Г.о.Сокольский, д.Дресвищи, ул.Парковая, д.3			
ФАП	Заболотновский ФАП	606677, Нижегородская область, Г.о.Сокольский, д.Заболотное, ул.Молодежная, д.36			
ФАП	Запашкинский ФАП	606670, Нижегородская область, Г.о.Сокольский, д.Запашка, ул.Почтовая, д.15			
ФАП	Каргинский ФАП	606670, Нижегородская область, Г.о.Сокольский, д.Каргино, ул.Дорожная, д.6			
ФАП	Ковригинский ФАП	606680, Нижегородская область, Г.о.Сокольский, д.Ковригино, ул.Молодежная, д.2			
ФАП	Кореневский ФАП	606670, Нижегородская область, Г.о.Сокольский, д.Коренево, ул.Школьная, д.1			
ФАП	Кудринский ФАП	606679, Нижегородская область, Г.о.Сокольский, д.Кудрино, ул.Поселковая, д.1			

ФАП	Кузнецовский ФАП	606670, Нижегородская область, Г.о.Сокольский, д.Кузнецово, ул.Центральная, д.23			
ФАП	Куртюгский ФАП	606681, Нижегородская область, Г.о.Сокольский, п.Куртюга, ул.Придорожная, д.9, кв.1			
ФАП	Летне-Базовский ФАП	606670, Нижегородская область, Г.о.Сокольский, п.Летняя База, ул.Центральная, д.6, кв.1			
ФАП	Мамонтовский ФАП	606670, Нижегородская область, Г.о.Сокольский, д.Мамонтово, ул.Центральная, д.43			
ФАП	Молчановский ФАП	606677, Нижегородская область, Г.о.Сокольский, д.Молчаново, ул.Центральная, д.17			
ФАП	Мурзинский ФАП	606672, Нижегородская область, Г.о.Сокольский, д.Мурзино, ул.Школьная, д.10			
ФАП	Никольский ФАП	606675, Нижегородская область, Г.о.Сокольский, д.Никольское, ул.Школьная, д.3, кв.2			
ФАП	Пушкаревский ФАП	606680, Нижегородская область, Г.о.Сокольский, д.Пушкарево, ул.Новая, д.16			
ФАП	Селянцевский ФАП	606680, Нижегородская область, Г.о.Сокольский, д.Селянцево, ул.Большое Бухарино, д.24			
ФАП	ФАП п.Лесной	606670, Нижегородская область, Г.о.Сокольский, п.Лесной, ул.Школьная, д.37			
ФАП	Фатеевский ФАП	606674, Нижегородская область, Г.о.Сокольский, д.Фатеево, ул.Восточная, д.4			
Передвижные ФАП					
Сосновский муниципальный округ					
ЦРБ	ГБУЗ НО «Сосновская центральная районная больница»	606170, Нижегородская область, р.п.Сосновское, ул.Профсоюзная, д.24			

УБ	Елизаровская участковая больница	606185, Нижегородская область, Сосновский муниципальный округ, с.Елизарова, ул.Школьная, д.43			
УБ	Рожковская участковая больница стане ФАП с 2020г (в уставе от 2019 г уже ФАП)	606181, Нижегородская область, Сосновский муниципальный округ, с.Рожок, ул.Мира, д.63			
ВА	Селитьбенская врачебная амбулатория	606175, Нижегородская область, Сосновский муниципальный округ, с.Селитьба, ул.Переулок Северный, д.10			
ФАП	Барановский ФАП	606173, Нижегородская область, Сосновский муниципальный округ, с.Бараново, ул.Молодежная, д.25			
ФАП	Богдановский ФАП	606185, Нижегородская область, Сосновский муниципальный округ, д.Богданово, ул.Молодежная, д.6			
ФАП	Венецкий ФАП	606183, Нижегородская область, Сосновский муниципальный округ, с.Венец, ул.Школьная, д.1, помещение 1			
ФАП	Вилейский ФАП	606183, Нижегородская область, Сосновский муниципальный округ, д.Вилейка, ул.Центральная, д.61			
ФАП	Виткуловский ФАП	606191, Нижегородская область, Сосновский муниципальный округ, с.Виткулово, ул.Белова, д.35а			
ФАП	Волчихинский ФАП	606177, Нижегородская область, Сосновский муниципальный округ, д.Волчиха, ул.Ленина, д.1б			
ФАП	Глядково-ский ФАП	606170, Нижегородская область, Сосновский муниципальный округ, с.Глядково, ул.Ворошилова, д.52, кв.1			
ФАП	Давыдковский ФАП	606172, Нижегородская область, Сосновский муниципальный округ,			

		с. Давыдково, ул. Центральная, д. 14, помещ. 1			
ФАП	Крутецкий ФАП	606184, Нижегородская область, Сосновский муниципальный округ, с. Крутые, ул. Школьная, д. 21 Б, помещ. 2			
ФАП	Лесуновский ФАП	606180, Нижегородская область, Сосновский муниципальный округ, с. Лесуново, пер. Никольский, д. 2			
ФАП	Малаховский ФАП	606186, Нижегородская область, Сосновский муниципальный округ, д. Малахово, ул. Совхозная, д. 7, помещ. 2			
ФАП	Матюшевский ФАП	606170, Нижегородская область, Сосновский муниципальный округ, с. Матюшево, ул. Младенцева, д. 1а			
ФАП	Николаевский ФАП	606182, Нижегородская область, Сосновский муниципальный округ, с. Николаевка, ул. Школьная, д. 16			
ФАП	Панинский ФАП	606187, Нижегородская область, Сосновский муниципальный округ, с. Панино, ул. Советская, д. 56, помещ. 1			
ФАП	Рыльковский ФАП	606182, Нижегородская область, Сосновский муниципальный округ, д. Рыльково, ул. Школьная, д. 7, помещ. 3			
ФАП	Созоновский ФАП	606177, Нижегородская область, Сосновский муниципальный округ, с. Созоново, ул. Калинина, д. 51а			
ФАП	Суруловский ФАП	606177, Нижегородская область, Сосновский муниципальный округ, с. Сурулово, ул. Новая, д. 13, кв. 20			
ФАП	Яковский ФАП	606174, Нижегородская область, Сосновский			

		муниципальный округ, с.Яковское, ул.Молодежная, д.19, кв.3			
Тонкинский муниципальный округ					
ЦРБ	ГБУЗ НО «Тонкинская центральная районная больница»	606970, Нижегородская область, р.п.Тонкино, ул.Больничная, д.1 А			
ФАП	Бердниковский ФАП	606972, Нижегородская область, Тонкинский муниципальный округ, с.Бердники, ул.Труда, д.72			
ФАП	Большезеленолужский ФАП	606974, Нижегородская область, Тонкинский муниципальный округ, д.Большие Зеленые луга, ул.Луговая, д.10			
ФАП	Большеларионовский ФАП	606970, Нижегородская область, Тонкинский муниципальный округ, д.Б.Ларионово, ул.Молодежная, д.3			
ФАП	Большесидоровский ФАП	606970, Нижегородская область, Тонкинский муниципальный округ, д.Большое Сидорово, ул.Специалистов, д.5			
ФАП	Большесодомовский ФАП	606981, Нижегородская область, Тонкинский муниципальный округ, с.Большое Содомово, ул.Школьная, д.8			
ФАП	Ваинский ФАП	606970, Нижегородская область, Тонкинский муниципальный округ, д.Вая, д.58, пом.1			
ФАП	Восточноегоровский ФАП	606972, Нижегородская область, Тонкинский муниципальный округ, д.Восточное Егоровское, д.31 А			
ФАП	Вязовский ФАП	606973, Нижегородская область, Тонкинский муниципальный округ, с.Вязовка, ул.Советская, д.53 А			
ФАП	Кодочиговский ФАП	606974, Нижегородская область, Тонкинский муниципальный округ, с.Кодочи́ги, ул.Заречная, д.3, пом.1			

ФАП	Пакалевский ФАП	606982, Нижегородская область, Тонкинский муниципальный округ, с.Пакали, ул.Центральная, д.51 Б			
ФАП	Пахутинский ФАП	606981, Нижегородская область, Тонкинский муниципальный округ, с.Пахутино, ул.Молодежная, д.20 А			
ФАП	Полянский ФАП	606982, Нижегородская область, Тонкинский муниципальный округ, с.Полянское, ул.Центральная, д.2, пом.1			
ФАП	Степановский ФАП	606982, Нижегородская область, Тонкинский муниципальный округ, д.Степановское, ул.Центральная, д.4			
ФАП	Трошковский ФАП	606981, Нижегородская область, Тонкинский муниципальный округ, д.Трошково, ул.Центральная, д.30			
ФАП	Чердаковский ФАП	606981, Нижегородская область, Тонкинский муниципальный округ, д.Чердаки, д.62			
Передвижные ФАП					
Тоншаевский муниципальный округ					
ЦРБ	ГБУЗ НО «Тоншаевская центральная районная больница»	606950, Нижегородская область, Тоншаевский муниципальный округ, р.п.Тоншаево, ул.Заречная, д.2			
ГБ	Пижемская городская больница	606930, Нижегородская область, Тоншаевский муниципальный округ, р.п.Пижда, ул.Калинина, д.10			
УБ	Буреполомская участковая больница	606935, Нижегородская область, Тоншаевский муниципальный округ, п.Буреполом, ул.Больничная, д.15			
УБ	Ошминская участковая больница	606961, Нижегородская область, Тоншаевский муниципальный округ, с.Ошминское,			

		ул.Центральная, д.36 А			
ФАП	Арбинский ФАП	606950, Нижегородская область, Тоншаевский муниципальный округ, п.Лесоучастка Арбинский, ул.Центральная, д.11, пом.3			
ФАП	Б-Ашкатский ФАП	606950, Нижегородская область, Тоншаевский муниципальный округ, д.Большие Ашкаты, ул.Большеашкатская, д.20			
ФАП	Березятский ФАП	606950, Нижегородская область, Тоншаевский муниципальный округ, д.Березята, ул.Центральная, д.36, пом.2			
ФАП	Кодочиговский ФАП	606950, Нижегородская область, Тоншаевский муниципальный округ, д.Кодочиги, ул.Центральная, д.1, пом.1			
ФАП	Кувербский ФАП	606950, Нижегородская область, Тоншаевский муниципальный округ, д.Куверба, ул.Центральная, д.11 А, пом.2			
ФАП	Ложкинский ФАП	606950, Нижегородская область, Тоншаевский муниципальный округ, с.Вякшенер, ул.Центральная, д.19, пом.1			
ФАП	Ломовский ФАП	606950, Нижегородская область, Тоншаевский муниципальный округ, д.Ширга, ул.Молодежная, д.26, пом.1			
ФАП	Малокаменский ФАП	606950, Нижегородская область, Тоншаевский муниципальный округ, д.Гагаринское, ул.Центральная, д.22, пом.3			

ФАП	Одошнурский ФАП	606935, Нижегородская область, Тоншаевский муниципальный округ, д.Одошнур, ул.Центральная, д.25, пом.1			
ФАП	Охтарский ФАП	606950, Нижегородская область, Тоншаевский муниципальный округ, д.Сухой Овраг, ул.Гаражная, д.2, пом.2			
ФАП	Ошарский ФАП	606940, Нижегородская область, Тоншаевский муниципальный округ, п.Кировский, ул.Центральная, д.3, пом.1			
ФАП	Ромачинский ФАП	606950, Нижегородская область, Тоншаевский муниципальный округ, д.Ромачи, пер.Клубный, д.9а, пом.1			
ФАП	Увийский ФАП	606950, Нижегородская область, Тоншаевский муниципальный округ, д.Большие Селки, ул.Школьная, д.16, пом.1			
ФАП	Шайгинский ФАП	606940, Нижегородская область, Тоншаевский муниципальный округ, р.п.Шайгино, ул.Вокзальная, д.51			
ФАП	Шерстковский ФАП	606950, Нижегородская область, Тоншаевский муниципальный округ, п.Шерстки, ул.Железнодорожная, д.4а, пом.1			
ФАП	Южный ФАП	606950, Нижегородская область, Тоншаевский муниципальный округ, п.Южный, ул.Центральная, д.12, пом.2			
Уренский муниципальный округ					
ЦРБ	ГБУЗ НО «Уренская центральная районная больница»	606800, Нижегородская область, г.Урень; ул.Ленина, д.61			
УБ	Арьевская участковая больница	606819, Нижегородская область, Уренский муниципальный округ, р.п.Арья, ул.Юбилейная,			

		д.22			
УБ	Устанская участковая больница	606822, Нижегородская область, Уренский муниципальный округ, п. Уста, ул.Мира, д.6а			
УБ	Карпунихинская участковая больница	606813, Нижегородская область, Уренский муниципальный округ, с.Карпуниха, ул.Больничная, д.6а			
ФАП	Атазинский ФАП	606819, Нижегородская область, Уренский муниципальный округ, с.Атазик, ул.Школьная, д.1			
ФАП	Б.Арьевский ФАП	606800, Нижегородская область, Уренский муниципальный округ, д.Б.Арья, ул.Колхозная, д.44			
ФАП	Б.Горевский ФАП	606811, Нижегородская область, Уренский муниципальный округ, д.Б.Горево, ул.Советская, д.12			
ФАП	Б.Елховский ФАП	606807, Нижегородская область, Уренский муниципальный округ, д.Б.Елховский, ул.Центральная, д.45			
ФАП	Б.Козлянский ФАП	606813, Нижегородская область, Уренский муниципальный округ, д.Б.Козляна, ул.Новая, д.3			
ФАП	Б.Красногорский ФАП	606816, Нижегородская область, Уренский муниципальный округ, с.Б.Красногор, ул.Советская, д.1			
ФАП	Б.Лопатинский ФАП	606800, Нижегородская область, Уренский муниципальный округ, д.Б.Лопатино, ул.Первомайская, д.3 а			
ФАП	Б.Непряхинский ФАП	606827, Нижегородская область, Уренский муниципальный округ, д.Б.Непряхино, ул.Школьная, д.1			

ФАП	Б.Песочнинский ФАП	606806, Нижегородская область, Уренский муниципальный округ, д.Б.Песочное, ул.Центральная, д.40			
ФАП	Б.Терсенский ФАП	606800, Нижегородская область, Уренский муниципальный округ, д.Б.Терсень, ул.Мира, д.3			
ФАП	Ворошиловский ФАП	606818, Нижегородская область, Уренский муниципальный округ, д.Б.Никитино, ул.Молодежная, д.13, кв.2			
ФАП	Вязовский ФАП	606800, Нижегородская область, Уренский муниципальный округ, д.Вязовая, ул.Школьная, д.1			
ФАП	Карповский ФАП	606800, Нижегородская область, Уренский муниципальный округ, с.Карпово, ул.Центральная, д.48			
ФАП	Ломовский ФАП	606822, Нижегородская область, Уренский муниципальный округ, д.Ломы, ул.Комсомольская, д.2, кв.2			
ФАП	Минеевский ФАП	606809, Нижегородская область, Уренский муниципальный округ, д.Минеево, ул.Репина, д.14			
ФАП	Обходский ФАП	606823, Нижегородская область, Уренский муниципальный округ, пос.Обход, ул.Ленина, д.9			
ФАП	Семеновский ФАП	606821, Нижегородская область, Уренский муниципальный округ, с.Семеново, ул.Школьная, д.4			
ФАП	Темтовский ФАП	606824, Нижегородская область, Уренский муниципальный округ, с.Темта, ул.Грязнова, д.22 А			

ФАП	Титковский ФАП	606806, Нижегородская область, Уренский муниципальный округ, д.Титкова, ул.Мира, д.11			
ФАП	Тулажский ФАП	606822, Нижегородская область, Уренский муниципальный округ, д.Тулага, ул.Комсомольская, д.8, кв.2			
ФАП	Широковский ФАП	606829, Нижегородская область, Уренский муниципальный округ, д.Широково, д.50			
Г.о.г.Чкаловск					
ЦРБ	ГБУЗ НО «Чкаловская центральная районная больница»	606540, Нижегородская область, г.Чкаловск, ул.Суворова, д.30			
ГБ	Катунская больница	606545, Нижегородская область, Г.о.г.Чкаловск, п.Катунки, ул.Набережная, д.41			
УБ	Новинская участковая больница	606546, Нижегородская область, Г.о.г.Чкаловск, с.Новинки, ул.Кооперативная, д.6			
УБ	Пуреховская участковая больница	606552, Нижегородская область, Г.о.г.Чкаловск, с.Пурех, ул.Ленина, д.9			
ВА	Чистовская врачебная амбулатория	606549, Нижегородская область, Г.о.г.Чкаловск, п.Чистое, ул.Лесозаводская, д.7			
ВА	Котельницкая врачебная амбулатория	606545, Нижегородская область, Г.о.г.Чкаловск, д.Котельницы, ул.Колхозная, д.6			
ФАП	Андреевский ФАП	606552, Нижегородская область, Г.о.г.Чкаловск, д.Андреево, д.31			
ФАП	Беловский ФАП	606548, Нижегородская область, Г.о.г.Чкаловск, д.Белое, ул.Центральная, д.59			
ФАП	Вершиловский ФАП	606553, Нижегородская область, Г.о.г.Чкаловск, с.Вершилово, ул.Молодежная, д.2			
ФАП	Высоковский ФАП	606549, Нижегородская область, Г.о.г.Чкаловск, д.Высокая, ул.Школьная, д.4			

ФАП	Железовский ФАП	606547, Нижегородская область, Г.о.г.Чкаловск, д.Железово, ул.Центральная, д.42			
ФАП	Кузнецовский ФАП	606549, Нижегородская область, Г.о.г.Чкаловск, д.Кузнецово, ул.Алексеева, д.2			
ФАП	Сицкий ФАП	606554, Нижегородская область, Г.о.г.Чкаловск, д.Сицкое, ул.Парковая, д.7			
ФАП	Соломатовский ФАП	606547, Нижегородская область, Г.о.г.Чкаловск, д.Соломаты, ул.Советская, д.25			
Передвижные ФАП					
Шарангский муниципальный округ					
ЦРБ	ГБУЗ НО «Шарангская центральная районная больница»	606840, Нижегородская область, Шарангский муниципальный округ, р.п.Шаранга, ул.Медицинская, д.1, пом.1			
ФАП	Б.Рудкинский ФАП	606847, Нижегородская область, Шарангский муниципальный округ, с.Большая Рудка, ул.Свободы, д.12а			
ФАП	Б.Устинский ФАП	606840, Нижегородская область, Шарангский муниципальный округ, с.Большое Устинское, ул.Набережная, д.3			
ФАП	Кугланурский ФАП	606840, Нижегородская область, Шарангский муниципальный округ, с.Кугланур, ул.Заречная, д.1			
ФАП	Кушнурский ФАП	606857, Нижегородская область, Шарангский муниципальный округ, с.Кушнур, ул.Центральная, д.33			
ФАП	Красновский ФАП	606857, Нижегородская область, Шарангский муниципальный округ, д.Преображенка, д.13			
ФАП	Пестовский ФАП	606840, Нижегородская область, Шарангский муниципальный округ, д.Пестово,			

		ул.Центральная, д.54			
ФАП	Роженцовский ФАП	606840, Нижегородская область, Шарангский муниципальный округ, с.Роженцово, ул.Учительская, д.17			
ФАП	Поздеевский ФАП	606840, Нижегородская область, Шарангский муниципальный округ, д.Поздеево, д.80			
ФАП	Красногорский ФАП	606840, Нижегородская область, Шарангский муниципальный округ, пос.Красная Горка, ул.Коммунистическая, д.6			
ФАП	Ермолинский ФАП	606840, Нижегородская область, Шарангский муниципальный округ, д.Ермолино, д.17			
ФАП	Старорудкинский ФАП	606847, Нижегородская область, Шарангский муниципальный округ, с.Старая Рудка, ул.Колхозная, д.2			
ФАП	Щекотовский ФАП	606840, Нижегородская область, Шарангский муниципальный округ, д.Щекотово, д.45			
ФАП	Черномужский ФАП	606840, Нижегородская область, Шарангский муниципальный округ, д.Черномуж, ул.Колхозная, д.1а			
ФАП	Мосуновский ФАП	606840, Нижегородская область, Шарангский муниципальный округ, д.Мосуново, ул.Колхозная, д.1а, помещение 1			
ФАП	Лоскутовский ФАП	606840, Нижегородская область, Шарангский муниципальный округ, д.Туманка, ул.Молодежная, д.1			
ФАП	Щенниковский ФАП	606840, Нижегородская область, Шарангский муниципальный округ, с.Щенники, ул.Центральная, д.41а			

ФАП	Астанчургский ФАП	606840, Нижегородская область, Шарангский муниципальный округ, д.Астанчурга, ул.Главная, д.57			
Шатковский муниципальный округ					
ЦРБ	ГБУЗ НО «Шатковская центральная районная больница»	607700, Нижегородская область, Шатковский муниципальный округ, р.п.Шатки, ул.Заречная, д.4			
ГБ	Лесогорская больница	607710, Нижегородская область, Шатковский муниципальный округ, р.п.Лесогорск, ул.Советская, д.1			
ВА	Костянская сельская врачебная амбулатория	607718, Нижегородская область, Шатковский муниципальный округ, с.Костянка, ул.Школьная, д.1			
ВА	Красноборская сельская врачебная амбулатория	607719, Нижегородская область, Шатковский муниципальный округ, с.Красный Бор, ул.Центральная, д.51а			
ВА	Шараповская сельская врачебная амбулатория	607704, Нижегородская область, Шатковский муниципальный округ, с.Шарапово, ул.Строительная, д.1			
ВА	Архангельская сельская врачебная амбулатория	607707, Нижегородская область, Шатковский муниципальный округ, с.Архангельское, ул.1 Мая, д.1			
ВА	Светлогорская сельская врачебная амбулатория	607713, Нижегородская область, Шатковский муниципальный округ, п.Светлогорск, ул.Ленина, д.15			
ФАП	Алемаевский ФАП	607717, Нижегородская область, Шатковский муниципальный округ, с.Алемаево, ул.Каменка, д.2а			
ФАП	Б-Майданский ФАП	607715, Нижегородская область, Шатковский муниципальный округ, п.Свободный Труд, ул.Садовая, д.3			

ФАП	Б-Печерский ФАП	607728, Нижегородская область, Шатковский муниципальный округ, с.Большие Печерки, ул.Центральная, д.57б			
ФАП	В-Вражский ФАП	607703, Нижегородская область, Шатковский муниципальный округ, с.Великий Враг, ул.Свердлова, д.29			
ФАП	Вечкусовский ФАП	607718, Нижегородская область, Шатковский муниципальный округ, с.Вечкусово, ул.Верхняя, д.39, кв.1			
ФАП	Выползовский ФАП	607704, Нижегородская область, Шатковский муниципальный округ, с.Выползово, ул.Молодежная, д.14			
ФАП	Елховский ФАП	607710, Нижегородская область, Шатковский муниципальный округ, с.Елховка, ул.Советская, д.10			
ФАП	Калапинский ФАП	607706, Нижегородская область, Шатковский муниципальный округ, с.Калапино, ул.Молодежная, д.29			
ФАП	Кержемокский ФАП	607715, Нижегородская область, Шатковский муниципальный округ, с.Кержемок, ул.Мира, д.14 в			
ФАП	Ключищинский ФАП	607710, Нижегородская область, Шатковский муниципальный округ, с.Ключищи, ул.Центральная, д.54			
ФАП	Коринский ФАП	607700, Нижегородская область, Шатковский муниципальный округ, с.Корино, ул.Центральная, д.20			
ФАП	Крутецкий ФАП	607711, Нижегородская область, Шатковский муниципальный округ, д.Крутец, ул.Запрудная, д.4			
ФАП	Мисюрихинский ФАП	607715, Нижегородская область, Шатковский			

		муниципальный округ, д.Трянгуши, ул.Центральная, д.43			
ФАП	Нелединский ФАП	607718, Нижегородская область, Шатковский муниципальный округ, с.Неледино, пер.Учительский, д.8			
ФАП	Н-Иванцевский ФАП	607702, Нижегородская область, Шатковский муниципальный округ, с.Новое-Иванцево, ул.60 лет СССР, д.46, кв.1			
ФАП	Новинский ФАП	607705, Нижегородская область, Шатковский муниципальный округ, с.Новое, ул.Школьная, д.4			
ФАП	Пановский ФАП	607714, Нижегородская область, Шатковский муниципальный округ, с.Паново, ул.Советская, д.24			
ФАП	Пасьяновский ФАП	607712, Нижегородская область, Шатковский муниципальный округ, с.Пасьяново, ул.Молодежная, д.54			
ФАП	Понетаевский ФАП	607711, Нижегородская область, Шатковский муниципальный округ, с.Понетаевка, ул.Советская, д.40			
ФАП	Починковский ФАП	607717, Нижегородская область, Шатковский муниципальный округ, с.Путятино, ул.9 Мая, д.4			
ФАП	Ратмановский ФАП	607714, Нижегородская область, Шатковский муниципальный округ, д.Ратманово, ул.Мира, д.33			
ФАП	Силинский ФАП	607705, Нижегородская область, Шатковский муниципальный округ, с.Силино, ул.Советская, д.47			
ФАП	Смирновский ФАП	607717, Нижегородская область, Шатковский муниципальный округ, с.Смирново, ул.Молодежная, д.3, кв.1			

ФАП	Сосновоборский ФАП	607705, Нижегородская область, Шатковский муниципальный округ, пос.Сосновый Бор, ул.Лесная д.6, кв.3			
ФАП	Спасский ФАП	607725, Нижегородская область, Шатковский муниципальный округ, с.Спасское, ул.60 лет Октября, д.2			
ФАП	Ст-Иванцевский ФАП	607702, Нижегородская область, Шатковский муниципальный округ, с.Старое Иванцево, ул.Микромуниципальный округ, д.10			
ФАП	Хиринский ФАП	607713, Нижегородская область, Шатковский муниципальный округ, с.Хирино, ул.К. Маркса, д.23			
ФАП	Чапарский ФАП	607704, Нижегородская область, Шатковский муниципальный округ, д.Чапары, ул.Мира, д.80			
ФАП	Чистопольский ФАП	607710, Нижегородская область, Шатковский муниципальный округ, п.Чистое Поле, ул.Лесная, д.3			
ФАП	Языковский ФАП	607702, Нижегородская область, Шатковский муниципальный округ, д.Языково, ул.Молодежная, д.5			
Передвижные ФАП					
Г.о.г.Шпхунья					
ЦРБ	ГБУЗ НО «Шахунская центральная районная больница»	606910, Нижегородская область, г.Шахунья, ул.Революционная, д.34а	ЦРБ	1, 2	18
УБ	Хмелевицкая больница	606921, Нижегородская область, Г.о.г.Шпхунья, с.Хмелевицы, ул.Больничная, д.18	Хмелевицы	Автобусы Шахунья - АндриановоШахунья - ВахтанШахунья - ИзвалШахунья - СвечаШахунья - СоромотнаяШахунья - Сява	500
ГБ	Сявская больница	606903, Нижегородская область, Г.о.г.Шпхунья, р.п.Сява, ул.Кирова, д.6	Центр	Автобусы Шахунья - Сява	325
ГБ	Вахтанская больница	606900, Нижегородская область, Г.о.г.Шпхунья, р.п.Вахтан, ул.Карповская, д.20			

ФАП	ФАП д.Большая Музя	606584, Нижегородская область, Г.о.г.Шпхунья, д.Большая Музя, ул.Центральная, д.23	Большая Музя	Автобусы Шахунья - ВахтанШахунья - Сява	230
ФАП	ФАП с.Верховское	606831, Нижегородская область, Г.о.г.Шпхунья, с.Верховское, ул.Дорожная, д.3, пом.1	Верховское	Автобусы Верховское - ШахуньяШахунья - ВахтанШахунья - Сява	94
ФАП	ФАП д.Туманино	606154, Нижегородская область, Г.о.г.Шпхунья, д.Туманино, ул.Молодежная, д.17			181
ФАП	ФАП с.Черное	606823, Нижегородская область, Г.о.г.Шпхунья, с.Чёрное, ул.Октябрьская, д.18	село Черное		
ФАП	ФАП д.Мартяхино	606910, Нижегородская область, Г.о.г.Шпхунья, д.Мартяхино, ул.Школьная, д.12, помещение 4	Мартяхино		111
ФАП	ФАП п.Комсомольский	606910, Нижегородская область, Г.о.г.Шпхунья, пос.Комсомольский, ул.Центральная, д.1, помещение 1	Лужайки	Автобусы Шахунья - НикитихаШахунья - Чёрное	317
ФАП	ФАП д.Большая Свеча	606775, Нижегородская область, Г.о.г.Шпхунья, д.Большая Свеча, ул.Центральная, д.33, помещение № 1			
ФАП	ФАП д.Фадька	606910, Нижегородская область, Г.о.г.Шпхунья, д.Фадька, пер.Речной, д.6, помещение № 2-5			
ФАП	ФАП д.Петрово	606910, Нижегородская область, Г.о.г.Шпхунья, д.Петрово, ул.Победы, д.7			
ФАП	ФАП д.Красногор	606910, Нижегородская область, Г.о.г.Шпхунья, д.Красногор, ул.Центральная, д.9 А			
ФАП	ФАП д.Малиновка	606910, Нижегородская область, Г.о.г.Шпхунья, д.Малиновка, ул.Центральная, д.1, помещение 2			
ФАП	ФАП д.Акаты	606910, Нижегородская область, Г.о.г.Шпхунья, д.Акаты, ул.Новая, д.10			

ФАП	ФАП с.Большое Широкое	606368, Нижегородская область, Г.о.г.Шпхунья, с.Большое Широкое, ул.Молодежная, д.4, пом.№ 4			
ФАП	ФАП д.Никитиха	606910, Нижегородская область, Г.о.г.Шпхунья, д.Никитиха, ул.Центральная, д.74 А, пом.№ 21, 22			
ФАП	ФАП п.Лужайки	606766, Нижегородская область, Г.о.г.Шпхунья, п.Лужайки, ул.Школьная, д.1 Б			
ФАП	ФАП д.Андреаново	606910, Нижегородская область, Г.о.г.Шпхунья, д.Андреаново, ул.Центральная, д.2			
ФАП	ФАП д.Щербаж	606910, Нижегородская область, Г.о.г.Шпхунья, д.Щербаж, ул.Новая, д.14			
ФАП	ФАП д.Ильинки	606910, Нижегородская область, Г.о.г.Шпхунья, д.Ильинки, ул.Ильинкинская, д.14, помещение 1			
г.о.г. Арзамас					
ГБ	ГБУЗ НО «Центральная городская больница г.Арзамаса»	607221, Нижегородская область, г.Арзамас, ул.Зеленая, д.2	ЦГД Дубки	А-4 (Рикор - Хозяйственно-строительная база Дока), А-6 (Рикор - Новая), А-7 (Рикор - Медсанчасть АПЗ), А-8 (Виадук - Медсанчасть АПЗ)	222 м
поликлиника 1	поликлиника 1	607223, Нижегородская область, г.Арзамас, ул.Ступина, д.15 А	Площадь Пушкина	А-2 (Пол-ка 2 - Пол-ка 2), А-4 (Рикор - Хозяйственно-строительная база Дока), А-9 (Энтузиастов - Соборная Пл.), А-14 (Соборная Пл. - Соборная Пл.)	210 м
Здравпункт	Здравпункт				
поликлиника 2	поликлиника 2	607230, Нижегородская область, г.Арзамас, Комсомольский бульвар, д.11	Поликлиника №2	А-2 (Пол-ка 2 - Пол-ка 2)	78 м
поликлиника 3	поликлиника 3	607220, Нижегородская область, г.Арзамас, ул.9 мая, д.2 Г	Машиностроительный завод	А-2 (Пол-ка 2 - Пол-ка 2)	98 м
поликлиника 4	поликлиника 4	607232, Нижегородская область, г.Арзамас, ул.Победы, д.3 Б	Рикор	А-4 (Рикор - Хозяйственно-строительная база Дока), А-6 (Рикор - Новая), А-7 (Рикор - Медсанчасть АПЗ), А-8 (Виадук - Медсанчасть АПЗ)	70 м
Здравпункт	Здравпункт				
детская поликлиника:	детская поликлиника	607226, Нижегородская область, г.Арзамас, ул.Кирова, д.49 А	Больница им.Владимирского	А-3 (Пол-ка 2 - Пол-ка 2), А-4 (Рикор - Хозяйственно-строительная база Дока), А-10 (Медицинское училище - Энтузиастов), А-10а (Медицинское училище - Школа № 17), А-14а (Медицинское училище - Медицинское училище)	106 м

Здравпункт	Здравпункт	607223, Нижегородская область, г.Арзамас, ул.К.Маркса, д.16	Медицинское училище	3 Поликлиника №2 → Поликлиника №2 4 Хозяйственно-строительная база Дока → Рикор 5 Короленко → ФОК Чемпион 10 Медицинское училище → Энтузиастов 10а Медицинское училище → Школа №17 11 Медицинское училище → Пос. Высокая Гора 12 Соборная пл. → ПМС-73 14а Медицинское училище → Медицинское училище	274 м
Здравпункт	Здравпункт	607230, Нижегородская область, г.Арзамас, ул.Парковая, д.16/1	Рынок Славянский	2 Поликлиника №2 → Поликлиника №2 3 Поликлиника №2 → Поликлиника №2 8 Виадук → Медсанчасть АПЗ	163 м
Здравпункт	Здравпункт	607220, Нижегородская область, г.Арзамас, ул.Свободы, д.28	пл. Пушкина	2Поликлиника №2 → Поликлиника №23Поликлиника №2 → Поликлиника №24Хозяйственно-строительная база Дока → Рикор9Соборная пл. → Энтузиастов10Медицинское училище → Энтузиастов10аМедицинское училище → Школа №1714Соборная пл. → Соборная пл.14аМедицинское училище → Медицинское училище	200 м
Здравпункт	Здравпункт	607227, Нижегородская область, г.Арзамас, ул.Калинина, д.13а	Политехнический институт	6 Новая → Рикор	142 м

Здравпункт	Здравпункт	607223, Нижегородская область, г.Арзамас, ул.Красной милиции, д.9	Соборная пл.	1 Хозяйственно-строительная база Дока → Автоколонна 2 Поликлиника №2 → Поликлиника №2 4 Хозяйственно-строительная база Дока → Рикор 5 Короленко → ФОК Чемпион 7 Рикор → Медсанчасть АПЗ 9 Соборная пл. → Энтузиастов 10 Медицинское училище → Энтузиастов 10а Медицинское училище → Школа №17 11 Медицинское училище → Пос. Высокая Гора 12 Соборная пл. → ПМС-73 14 Соборная пл. → Соборная пл. 117 Автостанция Арзамас → Каменка 120 Автостанция Арзамас → Горького	350 м
Здравпункт	Здравпункт	607221, Нижегородская область, г.Арзамас, ул.Семашко, д.21	Семашко	11 Медицинское училище → Пос. Высокая Гора	300 м
Здравпункт	Здравпункт	607224, Нижегородская область, г.Арзамас, ул.Нижегородская, д.3а	Магазин Магнит	5 Короленко → ФОК Чемпион	204 м
Здравпункт	Здравпункт	607228, Нижегородская область, г.Арзамас, пр.Ленина, д.20ба	проспект Ленина	1 Хозяйственно-строительная база Дока → Автоколонна 4 Хозяйственно-строительная база Дока → Рикор 6 Рикор → Новая 12 Соборная пл. → ПМС-73 645 Автовокзал Щербинки → Пролетарская 652 Автовокзал Щербинки → Пролетарская	261 м
Здравпункт	Здравпункт	607220, Нижегородская область, г.Арзамас, ул.Пушкина, д.138/1	Лицей	8 Виадук → Медсанчасть АПЗ	150 м

Здравпункт	Здравпункт	607230, Нижегородская область, г.Арзамас, ул.Горького, д.56	Горького	1 Хозяйственно-строительная база Дока → Автоколонна 5 Короленко → ФОК Чемпион 7 Рикор → Медсанчасть АПЗ 12 Соборная пл. → ПМС-73 645 Автовокзал Щербинки → Пролетарская 652 Автовокзал Щербинки → Пролетарская	800 м
Здравпункт	Здравпункт	607233, Нижегородская область, г.Арзамас, ул.11 микрорайон, д.11	Школа	2 Поликлиника №2 → Поликлиника №2 3 Поликлиника №2 → Поликлиника №2 4 Хозяйственно-строительная база Дока → Рикор 14 Соборная пл. → Соборная пл. 14а Медицинское училище → Медицинское училище	400 м
Здравпункт	Здравпункт	607222, Нижегородская область, г.Арзамас, ул.9 Мая, д.29	Новая	6 Рикор → Новая	450 м
Здравпункт	Здравпункт	607220, Нижегородская область, г.Арзамас, ул.Жуковского, д.8	Парковая	2 Поликлиника №2 → Поликлиника №2 3 Поликлиника №2 → Поликлиника №2 8 Виадук → Медсанчасть АПЗ	250 м
Здравпункт	Здравпункт	607260, Нижегородская область, г.Арзамас, микрорайон Кирилловский, ул.Центральная, д.4	Школа №17	10а Медицинское училище → Школа №17	100 м

Здравпункт	Здравпункт	607222, Нижегородская область, г.Арзамас, ул.Красный путь, д.46а	Торговый ряд Арзамасский (ул. Красный Путь)	1Хозяйственно-строительная база Дока → Автоколонна4Хозяйственно-строительная база Дока → Рикор12Соборная пл. → ПМС-73123Автостанция Арзамас → Ломовка126Автостанция Арзамас → Пошатово148Автостанция Арзамас → Меньшиково149Автостанция Арзамас → Наумовка645Автовокзал Щербинки → Пролетарская652Автовокзал Щербинки → Пролетарская	80 м
Здравпункт	Здравпункт	607222, Нижегородская область, г.Арзамас, ул.Горького, д.29	Горького	1 Хозяйственно-строительная база Дока → Автоколонна 5 Короленко → ФОК Чемпион 7 Рикор → Медсанчасть АПЗ 12 Соборная пл. → ПМС-73 645 Автовокзал Щербинки → Пролетарская 652 Автовокзал Щербинки → Пролетарская	200 м
Здравпункт	Здравпункт	607223, Нижегородская область, г.Арзамас, ул.Ступина, д.3	ДК Темп	2 Поликлиника №2 → Поликлиника №2 3 Поликлиника №2 → Поликлиника №2 4 Хозяйственно-строительная база Дока → Рикор 9 Соборная пл. → Энтузиастов 10 Медицинское училище → Энтузиастов 10а Медицинское училище → Школа №17 14 Соборная пл. → Соборная пл. 14а Медицинское училище → Медицинское училище	350 м
Здравпункт	Здравпункт	607224, Нижегородская область, г.Арзамас, ул.9	ТЦ Оранж	2 Поликлиника №2 → Поликлиника №2	400 м

		Мая, д.6			
Здравпункт	Здравпункт	607220, Нижегородская область, г.Арзамас, ул.Солнечная, д.10	Рынок Ивановский	2Поликлиника №2 → Поликлиника №24Разъезд 408-й километр → База ДОКА119 Автостанция Арзамас→Казаково 124 Автостанция Арзамас →Бебяево125 Автостанция Арзамас→Пешелань143 Автостанция Арзамас → Березовка	350 м
Здравпункт	Здравпункт	607228, Нижегородская область, г.Арзамас, ул.Ленина, д.200	ТЦ Плаза	1 Автоколонна → Хозяйственно-строительная база Дока 4 Рикор → Хозяйственно-строительная база Дока 6 Рикор → Новая 12 Соборная пл. → ПМС-73 123 Автостанция Арзамас→Посёлок Ломовка 126 Автостанция Арзамас→Пошатово 148 Автостанция→ Арзамас Меньшиково 645 Пролетарская → Автовокзал Щербинки 652 Пролетарская → Автовокзал Щербинки	310 м
Здравпункт	Здравпункт	607227, Нижегородская область, г.Арзамас, ул.Жуковского, д.2	Улица Жуковского	3 Поликлиника №2 → Поликлиника №2 4 Хозяйственно-строительная база Дока → Рикор	100 м
Здравпункт	Здравпункт				
ГБ	ГБУЗ НО «Арзамасская городская больница №1»	607220, Нижегородская область, г.Арзамас, ул.50 лет ВЛКСМ, д.21	Медсанчасть АПЗ	7 Рикор → Медсанчасть АПЗ 8 Виадук → Медсанчасть АПЗ	250 м
г.о.г. Дзержинск					
ГБ	ГБУЗ НО «Городская больница № 2 г.Дзержинска»	606026, Нижегородская область, г.Дзержинск, пер.Западный, д.1	Больница №2	22, Тл-5	370 м
поликлиника 1	поликлиника 1	606002, Нижегородская область, г.Дзержинск, ул.Красноармейская, д.8а	ТК Порт Уют	4, 5, 104, т-115, 9, 10, 25	200 м
поликлиника 2	поликлиника 2	606029, Нижегородская область, г.Дзержинск, пр-т Циолковского, д.55	Поликлиника №2	1, 3, 6 ,8, 22, 28, 33, т-212, 26, 30, 307, 401к, тл-3, тл-4	80 м
ВФ диспансер	Врачебно-физкультурный диспансер	606002, Нижегородская область, г.Дзержинск, пр-	Магазин Свердловец	15, 28, 33, 104, т-115	250 м

		т Свердлова, д.31 В			
ГБ	ГБУЗ НО «Городская больница № 7 г.Дзержинска»	606033, Нижегородская область, г.Дзержинск, ул.Пушкинская, д.32а	Госпиталь ветеранов войны	307. Тл-3, Тл-4, 3, 1	430 м
в составе "Центр профессиональной патологии г. Дзержинска"	в составе «Центр профессиональной патологии г.Дзержинска»	606033, Нижегородская область, г.Дзержинск, ул.Пушкинская, д.32	Госпиталь ветеранов войны	307. Тл-3, Тл-4, 3, 1	430 м
в составе "Городская больница № 4 г. Дзержинска"	в составе «Городская больница № 4 г.Дзержинска»	606033, Нижегородская область, г.Дзержинск, ул.Пушкинская, д.32а	Госпиталь ветеранов войны	307. Тл-3, Тл-4, 3, 1	430 м
ДГБ	ГБУЗ НО «Городская детская больница № 8 г.Дзержинска»	606023, Нижегородская область, г.Дзержинск, ул.Гайдара, д.7	Больница №8	22, 24, 25, Тл-5	150 м
поликлиника 1	поликлиника 1	606023, Нижегородская область, г.Дзержинск, бульвар Победы, д.18 б	Площадь Героев	5, 104, т-115, 9	350 м
поликлиника 2	поликлиника 2	606023, Нижегородская область, г.Дзержинск, ул.Гайдара, д.7	Больница №8	22, 24, 25, Тл-5	150 м
ГБ	ГБУЗ НО «Городская больница № 1 г.Дзержинска»	606019, Нижегородская область, г.Дзержинск, пр.Дзержинского, д.17	Поликлиника №1	23, 29	100 м
поликлиника 1	поликлиника 1	606019, Нижегородская область, г.Дзержинск, пр-т Дзержинского, д.17	Поликлиника №1	23, 29	100 м
Здравпункт	Здравпункт	г.Дзержинск, пос.Горбатовка, ул.Советская, д.75	Достоевского	202, 3115, 307	950 м
Здравпункт	Здравпункт	г.Дзержинск, Пыра, ул.1 Мая, д.19	Чкалова	113	200 м
поликлиника 3	поликлиника 3	606016, Нижегородская область, г.Дзержинск, ул.Студенческая, д.21 г	Черняховского	3, 5, 103, 10, 307	300 м
	поликлиника 3	606016, Нижегородская область, г.Дзержинск, пр-т Ленина, д.79, пом 12	Клюквина	1, 8а, 23, 10, 26, Тл-4	250 м
Здравпункт	Здравпункт	г.Дзержинск, пос.Бабино, ул.Новосельская, д.1	Бабино-поссовет	105	150 м
Здравпункт	Здравпункт	г.Дзержинск, пос.Петряевка, ул.Встречная, д.1	Петряевка	106, 107	800 м
Здравпункт	Здравпункт	г.Дзержинск, пос.Дачный, ул.Максима Горького, д.39	Магазин	105	80 м
ДГП	ГБУЗ НО «Детская городская поликлиника № 10 г.Дзержинска»	606031, Нижегородская область, г.Дзержинск, ул.Удриса, д.11/В	Удриса	4, 24	200 м
	поликлиника	606000, Нижегородская область, г.Дзержинск, пр.Циолковского, д.73	Бульвар Химиков	1, 3, 6 ,8, 22, 28, 33, т-212, 26, 30, 307, 401к, тл-3, тл-4	250 м

Г.о.г. Нижний Новгород (58/58)					
Автозаводский район					
ГБ	ГБУЗ НО «Городская больница № 21 Автозаводского района г.Нижнего Новгорода»	603004, г.Н.Новгород, пр.Ильича, д.1	Проспект Ильича	А-11, А-69, Тл-4, Тл-14, Т-75, 301	200 м
ГБ	ГБУЗ НО «Городская больница № 24 Автозаводского района г.Нижнего Новгорода»	603053, г.Н.Новгород, ул.Васильева, д.52	Героя Васина	А-9, А-11, А-15, А-31, А-85, Т-44, Т-49, Т-75, Т-81	250 м
	в составе поликлиника	603053, г.Н.Новгород, ул.Дьяконова, д.11 б	Никольский собор	А-11, А-58, А-64, А-65, А-73, 315, Тл-2, Т-37, Т-44, т-65 Т-75, Т-83, Т-138	300 м
ГБ	ГБУЗ НО «Городская больница № 37 Автозаводского района г.Нижнего Новгорода»	603004, г.Н.Новгород, ул.Челюскинцев, д.3	Лоскутова	А-54, А-68, 202,307	250 м
в составе поликлиника 1:	в составе поликлиника 1	603004, г.Н.Новгород, пр.Ленина, д.100	Киселева	А-10, А-31, А-40, А-56, А-63, А-77, Тл-2, Тл-12, Т-13, Т-40, Т-59, Т-67, Т-97	200 м
в составе поликлиника 2:	в составе поликлиника 2	603117, г.Н.Новгород, ул.Бахтина, д.8	ГСХП Доскино	А-54	350 м
в составе поликлиническое отделение:	в составе поликлиническое отделение	603101, г.Н.Новгород, пр.Кирова, д.10а	Краснодонцев	А-9, А-15, А-65, 315, Т-37, Т-49, Т-65, Т-87	300 м
	в составе ОВОП	603063, г.Н.Новгород, поселок Новое Доскино, д.13-я линия, д.33	Новое Доскино	202, 315, 307	900 м
ГКБ	ГБУЗ НО «Городская клиническая больница № 40 Автозаводского района г.Нижнего Новгорода»	603083, г.Н.Новгород, ул.Героя Юрия Смирнова, д.71	Больница №40	А-20, А-77, А-85, Т-44	150 м
в составе взрослая поликлиника:	в составе взрослая поликлиника	603083, г.Н.Новгород, ул.Героя Юрия Смирнова, д.71	Больница №40	А-20, А-77, А-85, Т-44	150 м
в составе взрослая поликлиника:	в составе взрослая поликлиника	603049, г.Н.Новгород, ул.Гнилицкая, д.105	Рельсовая	А-31, 232, Т-75, 301	950 м
в составе взрослая поликлиника:	в составе взрослая поликлиника	603069, ул.Н.Новгород, пос.Мостоотряд, д.19	пос. мостоотряда	А-11, А-20, А-31, 232, Т-75, Т-97, 301	300 м
в составе детская поликлиника:	в составе детская поликлиника	603083, г.Н.Новгород, ул.Мончегорская, д.19, корп.2	Космическая	А-65, А-68, А-77, Т-44, Т-49, Т-65, Т-67	250 м
ДГБ	ГБУЗ НО «Детская городская больница №25 Автозаводского района г.Нижнего Новгорода»	603004, г.Н.Новгород, ул.Лоскутова, д.2а	Лоскутова	А-54, А-68, 202,307	250 м
в составе детская поликлиника 1:	в составе детская поликлиника 1	603004, г.Н.Новгород, пр.Ленина, д.100, пр.Октября, д.24	Дворец бракосочетания	А-11, А-58, А-69, Т-44, Т-75, Т-87, 301	200 м
в составе детская поликлиника 3:	в составе детская поликлиника 3	603123, г.Н.Новгород, 6-ой микрорайон, д.23а	Героя Прыгунова	А-11, А-31, А-40, А-69, А-77, 232, Тл-12, Тл-14, Т-13, Т-40, т-44, Т-59, Т-97, 301	400 м

в составе детская поликлиника 4:	в составе детская поликлиника 4	603138, г.Н.Новгород, ул.Политбойцов, д.4, пр.Молодежный, д.52	35-й квартал	А-15, А-54, А-56	250 м
в составе детская поликлиника 5:	в составе детская поликлиника 5	603095, г.Н.Новгород, ул.Львовская, д.2, 603053, г.Н.Новгород, ул.Героя Васильева, д.52	Героя Васильева	А-9, А-11, А-15, А-31, А-85, Т-44, Т-49, Т-75, Т-81	200 м
Канавинский район					
ГКБ	ГБУЗ НО «Городская клиническая больница № 10 Канавинского района г.Нижнего Новгорода»	603011, г.Н.Новгород, ул.Чонгарская, д.43	Весенняя	А-12, А-17, А-51, А-56, Т-29, Т-59, Т-76, т-94	500 м
в составе поликлиническое отделение:	в составе поликлиническое отделение	603011, г.Н.Новгород, ул.Солнечная, д.14	Метро Ленинская	А-7, А-9, А-19, А-66, Т-13, Т-337, Т-40, Т-67, Т-86, Т-87, Т-138	450 м
ГКБ	ГБУЗ НО «Городская клиническая больница № 39 Канавинского района г.Нижнего Новгорода»	603950, г.Н.Новгород, Московское шоссе, д.144	Красная Зорь	А-12, А-17, А-45, А-48, А-69, 201, 210, тл-10, Тл-25, т-45, Т-49, Т-89, 314, 401к	300 м
в составе поликлиническое отделение1:	в составе поликлиническое отделение 1	603124, г.Н.Новгород, Московское шоссе, д.290	Поликлиника	А-17, А-48, 201, 210, Тл-10, 314, 401к	200 м
в составе поликлиническое отделение2:	в составе поликлиническое отделение 2	603028, г.Н.Новгород, Московское шоссе, д.85	Масложиркомбинат	А-3, А-45, А-48, а-57, А-69, 201, 210, Тл-10, Тл-15, Тл-25, Т-45, Т-49, Т-89, 314, 401к	350 м
	кабинеты	603028, г.Н.Новгород, Московское шоссе, д.81	Сормоский поворот	А-3, А-45, А-48, а-57, А-69, 201, 210, Тл-10, Тл-15, Тл-25, Т-45, Т-49, Т-89, 314, 401к	250 м
амбулатория:	амбулатория	603901, г.Н.Новгород, ул.Механизаторов, д.4	пос. Березовая Пойма	210	150 м
взрослая поликлиника	взрослая поликлиника	603950, г.Н.Новгород, ул.Электровозная, д.1	Школа №167	А-17	450 м
взрослая поликлиника	взрослая поликлиника	603950, г.Н.Новгород, ул.Тепличная, д.10	Авторынок Московский	210, 201, Тл-10, Т-93, 314, 401к	450 м
взрослая поликлиника	взрослая поликлиника	603028, г.Н.Новгород, Московское шоссе, д.292	Поликлиника	А-17, А-48, 201, 210, Тл-10, 314, 401к	200 м
детская поликлиника:	детская поликлиника	603028, г.Н.Новгород, Московское шоссе, д.144	Красная Зорь	А-12, А-17, А-45, А-48, А-69, 201, 210, тл-10, Тл-25, т-45, Т-49, Т-89, 314, 401к	300 м
детская поликлиника:	детская поликлиника	603028, г.Н.Новгород, ул.Движенцев, 32 А	Движенцев	А-17, А-48, Т-93	500 м
детская поликлиника:	детская поликлиника	603950, г.Н.Новгород, ул.Знаменская, д.13	пос. Березовский	А-17	150 м
ГП	ГБУЗ НО «Городская поликлиника № 4 Канавинского района г.Нижнего Новгорода»	603002, г.Нижний Новгород, ул.Приокская, д.14	Цирк	А-19	400 м
ГП	ГБУЗ НО «Городская поликлиника № 51 Канавинского района г.Нижнего Новгорода»	603070, г.Н.Новгород, ул.Сергея Есенина, д.27	3-й микрорайн мещерского озера	А-7, А-9, А-41, А-52, А-57, А-66, А-69, Т-18, Т-67, Т-70, Т-86, Т-138, 1000	400 м

в составе поликлиническое отделение:	в составе поликлиническое отделение	603086, г.Н.Новгород, переулок Портовый, д.8; 603159, г.Н.Новгород, ул.Карла Маркса, д.22 А	Стрелка	А-3, А-19, А-26, А-41, А-43, А-61, А-71, А-90, А-92, А-95, Т-18, Т-37, Т-40, Т-45, Т-57, Т-70, Т-87, Т-91, 304	400 м
ДГП	ГБУЗ НО «Детская городская поликлиника № 19 Канавинского района г.Нижнего Новгорода»	603070, г.Н.Новгород, ул.Сергея Есенина, д.46	Детская поликлиника	А-7, А-9, А-41, А-52, А-57, А-66, А-69, Т-18, Т-67, Т-70, Т-86, Т-138, 1000	300 м
детская поликлиника:	детская поликлиника	603002, г.Н.Новгород, ул.Чкалова, д.41	Парк 1 мая	Т-37	200 м
детская поликлиника:	детская поликлиника	603116, г.Н.Новгород, ул.Гордеевская, д.40; 603086, г.Н.Новгород, ул.Совнаркомовская, д.34	Площадь Ленина	А-3, А-19, А-26, А-41, А-43, А-61, А-71, А-90, А-92, А-95, Т-18, Т-37, Т-40, Т-45, Т-57, Т-70, Т-87, Т-91, 304	250 м
Ленинский район					
ГКБ	ГБУЗ НО "Городская клиническая больница № 7 им.Е.Л.Березова" Ленинского района г.Нижнего Новгорода"	603011, г.Н.Новгород, ул.Октябрьской революции, д.66 а	Больница №2	А-7, А-9, А-66, Т-13, Т-40, Т67, Т-86, Т-138	450 м
в составе поликлиническое отделение1:	в составе поликлиническое отделение 1	603140, г.Н.Новгород, пр.Ленина, д.16а	Железнодорожная больница	А-9, А-19, А-40, А-56, А-58, А-66, Т-37, Т-40, Т-59, Т-67, Т-76, Т-81, Т-83, Т-87, Т-138	200 м
в составе поликлиническое отделение2:	в составе поликлиническое отделение 2	603032, г.Н.Новгород, ул.Архитектурная, д.2а	Магазин Водник	А-7, А-20, А-64, Т-13, Т-86, Т-88	650 м
ГБ	ГБУЗ НО «Городская больница № 33 Ленинского района г.Нижнего Новгорода»	603076, г.Н.Новгород, пр.Ленина, д.54	Метро Двигатель Революции	А-9, А-40, А-56, А-58, А-66, Т-13, Т-37, Т-40, Т-59, Т-67, Т-76, Т-81, Т-83, Т-87, Т-138	250 м
ГБ	ГБУЗ НО «Городская больница № 47 Ленинского района г.Нижнего Новгорода»	603135, г.Н.Новгород, ул.Снежная, д.80	Заводская	А-65, А-69, Т-49, Т-55, Т65, Т-93	600 м
в составе поликлиническое отделение:	в составе поликлиническое отделение	603135, г.Н.Новгород, ул.Снежная, д.80	Заводская	А-65, А-69, Т-49, Т-55, Т65, Т-93	600 м
в составе поликлиническое отделение:	в составе поликлиническое отделение	603034, г.Н.Новгород, ул.Снежная, д.15	героя Самочкина	А-19, Т-88	250 м
ДГП	ГБУЗ НО «Детская городская поликлиника № 18 Ленинского района г.Нижнего Новгорода»	603064, г.Н.Новгород, пр.Ленина, д.75	Метро Пролетарская	А-20, А-31, А-40, А-56, А-63, А	200 м
в составе педиатрическое отделение	в составе педиатрическое отделение	603034, г.Н.Новгород, ул.Кировская, д.12/10	Кировская	А-19, Т-88	300 м

ДГП	ГБУЗ НО «Детская городская поликлиника №32 Ленинского района г.Нижнего Новгорода»	603140, г.Н.Новгород, пр.Ленина, д.23	Железнодорожная больница	А-9, А-19, А-40, А-56, А-58, А-66, Т-37, Т-40, Т-59, Т-67, Т-76, Т-81, Т-83, Т-87, Т-138	400 м
	педиатрическое отделение, кабинет лечебной физ-ры и спортивной медицины	603140, г.Н.Новгород, ул.Адмирала Макарова, д.2	ул. Голубева	А-7, А-20, А-64, Т-13, Т-86, Т-88	700 м
Московский район					
ГБ	ГБУЗ НО «Городская больница № 28 Московского района г.Нижнего Новгорода»	603035, г.Н.Новгород, ул.Чаадаева, д.7	Стадион Полет	А-3, А-12, А-45, А-57, А-65, Тл-3, Тл-15, Т-45, Т-55, Т65, Т-76, Т-89	200 м
ГКБ	ГБУЗ НО «Городская клиническая больница № 30 Московского района г.Нижнего Новгорода»	603157, г.Н.Новгород, ул.Березовская, д.85а	Просвещение	А-3, А-10, А-57, Тл-3, Тл-15, Т-76, Т-94	400 м
взрослая поликлиника	взрослая поликлиника	603074, г.Н.Новгород, ул.Шалапина, д.1, д.5	Шалапина	А-71, А-90, А-92, А-95, Тл-8, Т-57, 319	250 м
ДГКБ	ГБУЗ НО «Детская городская клиническая больница № 27 «Айболит» Московского района г.Нижнего Новгорода»	603035, г.Н.Новгород, ул.Ярошенко, д.7а	Парк Культуры	Т-94	300 м
ДГБ	ГБУЗ НО «Детская городская больница № 42 Московского района г.Нижнего Новгорода»	603157, г.Н.Новгород, ул.Страж Революции, д.31	Просвещение	А-3, А-10, А-57, Тл-3, Тл-15, Т-76, Т-94	450 м
ГП	ГБУЗ НО «Городская поликлиника № 17 Московского района г.Нижнего Новгорода»	603044, г.Н.Новгород, ул.Страж Революции, д.35	Просвещение	А-3, А-10, А-57, Тл-3, Тл-15, Т-76, Т-94	450 м
взрослая поликлиника	взрослая поликлиника	603044, г.Н.Новгород, ул.Страж Революции, д.35	Просвещение	А-3, А-10, А-57, Тл-3, Тл-15, Т-76, Т-94	450 м
амбулатория	амбулатория	603901, г.Н.Новгород, пос.Березовая Пойма, ул.Механизаторов, д.4	станция Варя	А-9, А-25, Т-24, Тр-6, Тр-7	300 м
ОВОП	ОВОП	603044, г.Н.Новгород, пр.Героев, д.11, д.19	Комсомольское шоссе	А-3, А-51, А-56, А-57, Тл-3, тл-15, Т-29, Т-59, Т-76, Т-94	350 м
Нижегородский район					
ГКБ	ГБУЗ НО «Городская клиническая больница № 38 Нижегородского района г.Нижнего Новгорода»	603000, г.Н.Новгород, ул.Чернышевского, д.22	Архитектурно строительный университет	А-5, А-26. А-41, А-43, А-45. Т-18, Т-37, Т-57	350 м
в составе поликлиника:	в составе поликлиника	603000, г.Н.Новгород, ул.Ильинская, д.78	Архитектурно строительный университет	А-5, А-26. А-41, А-43, А-45. Т-18, Т-37, Т-57	350 м

ГКБ	ГБУЗ НО «Городская клиническая больница № 5 Нижегородского района г.Нижнего Новгорода»	603005, г.Н.Новгород, ул.Нестерова, д.34	Варварская	Тл-13, Тл-17, Т-31, А-1, А-3, А-40, А-58, А-61, А-64, А-71, А-92, А-95, Т-70, Т-74, Т-91, Т-97	400 м
ГП	ГБУЗ НО «Городская поликлиника № 7 Нижегородского района г.Нижнего Новгорода»	603163, г.Н.Новгород, ул.Верхне-Печерская, д.6	Поликлиника №7	А-2, А-40, А-45, А-52, А-61, А-72, А-85, Т-18, Т-24, Т-34, Т-45, Т-57, Т-74, Т-83, Т-93, Т-97	100 м
	поликлиника	603024, г.Н.Новгород, ул.Тургенева, д.26	Автостанция Сенная	А-2, А-16, А-17, А-40, А-45, А-52, А-62, А-58, А-64, А-90, Т-24, Т-45, Т-57, Т-74, Т-83, Т-97, 304, 371	250 м
	в составе ОВОП	603903, г.Н.Новгород, курортный поселок Зеленый город, Агродом, д.7а, ком.2 А, 3-7	пос. Звезда	109, 204	700 м
ГП	ГБУЗ НО «Городская поликлиника № 21 Нижегородского района г.Нижнего Новгорода»	603005, г.Н.Новгород, ул.Нестерова, д.34а	Варварская	Тл-13, Тл-17, Т-31, А-1, А-3, А-40, А-58, А-61, А-64, А-71, А-92, А-95, Т-70, Т-74, Т-91, Т-97	400 м
Здравпункт	Здравпункт	603005, г.Н.Новгород, ул.Нестерова, д.34а	Варварская	Тл-13, Тл-17, Т-31, А-1, А-3, А-40, А-58, А-61, А-64, А-71, А-92, А-95, Т-70, Т-74, Т-91, Т-97	400 м
ДГП	ГБУЗ НО «Детская городская поликлиника № 22 Нижегородского района г.Нижнего Новгорода»	603000, г.Н.Новгород, ул.Грузинская, д.10	Большая Покровская	Тр-1, Тр-2, Тр-21	400 м
в составе детская поликлиника:	в составе детская поликлиника	603163, г.Н.Новгород, ул.Лопатина, д.2	Германа Лопатина	А-40, А-45, А-52, А-61, А-72, А-85, Т-18, Т-24, Т-34, Т-45, Т-57, Т-74, Т-83, Т-93, Т-97	100 м
в составе детская поликлиника:	в составе детская поликлиника	603093, г.Н.Новгород, ул.Донецкая, д.4	Донецкая	А-2, А-16, А-28, А-40, А-45, А-52, А-58, А-62, А-64, А-90, 225, Т-24, Т-40, Т-45, Т-57, Т-74, Т-83, Т-83, Т-97, Т-242, 302, 304, 371	300 м
Приоский район					
ДГКБ	ГБУЗ НО «Детская городская клиническая больница № 1 Приокского района г.Нижнего Новгорода»	603081, г.Н.Новгород, пр.Гагарина, д.76	Сурикова	А-1, А-2, А-12, А-30, А-37, А-43, А-68, А-72, А-85, 221, Тл-13, Тл-31, Тр-5, Тр-19, Т-3, Т-29, Т-89, Т-91, Т-97	350 м
ГП	ГБУЗ НО «Городская поликлиника № 1 Приокского района г.Нижнего Новгорода»	603107, г.Н.Новгород, пл.Маршала Жукова, д.5	пл. Маршала Жукова	А-12, А-2, А-12, А-15, А-43, А-53, А-53аб, А-62, А-66, А-72, А-77, 216, 221, Тл-13, Тл-31, Т-3, Т-29, Т-31, Т-55, Т-76, Т-82, Т-86, Т-89, Т-238	250 м
ГП	ГБУЗ НО «Городская поликлиника № 50 Приокского района г.Нижнего Новгорода»	603062, г.Н.Новгород, ул.Горная, д.15	Горная	А-63, А-31, А-93	100 м
в составе поликлиника:	в составе поликлиника	603062 г.Н.Новгород, ул.Бонч-Бруевича, д.13	Батумская	А-1, А-2, А-12, А-30, А-37, А-43, А-68, А-72, А-85, 221, Тл-13, Тл-31, Тр-5, Тр-19, Т-3, Т-29, Т-89, Т-91, Т-97	250 м
в составе поликлиника:	процедурные кабинеты	603062 г.Н.Новгород, ул.Арсеньева, д.5	Кинотеатр Электрон	А-1, А-2, А-12, А-30, А-37, А-43, А-68, А-72, А-85, 221, Тл-13, Тл-31, Тр-5, Тр-19, Т-3, Т-29, Т-89, Т-91, Т-97	350 м
в составе ОВОП	ОВОП	603062 г.Н.Новгород, ул.Терешковой, д.5	Сурикова	А-1, А-2, А-12, А-30, А-37, А-43, А-68, А-72, А-85, 221, Тл-13, Тл-31, Тр-5, Тр-19, Т-3, Т-29, Т-89, Т-91, Т-97	400 м

ДГП	ГБУЗ НО «Детская городская поликлиника № 1 Приокского района г.Нижнего Новгорода»	603107, г.Н.Новгород, ул.Жукова, д.1	пл. Маршала Жукова	А-12, А-2, А-12, А-15, а-43, А53, А-53аб, А-62, А-66, А-72, А77, 216, 221, Тл-13, Тл-31, Т-3, Т-29, Т-31, Т-55, Т-76, Т-82, Т-86, Т-89, Т-238	300 м
в составе отделение №1	в составе отделение № 1	603104, г.Н.Новгород, ул.Крылова, д.5 б	Сурикова	А-1, А-2, А-12, А-30, А-37, А-43, А-68, А-72, А-85,221, Тл-13, Тл-31, Тр-5, Тр-19, Т-3, Т-29, Т-89, Т-91, Т-97	400 м
ГКБ	ГБУЗ НО «Городская клиническая больница № 29 Приокского района г.Нижнего Новгорода»	603137, г.Н.Новгород, ул.Тропинина, д.13 б	Микрорайон Щербинки -2	А-12, А-2, А-12, А-15, а-43, А53,А-53аб, А-62, А-66, А-72, А77, 216, 221, Тл-13, Тл-31, Т-3, Т-29, Т-31, Т-55, Т-76, Т-82, Т-86, Т-89, Т-238	1500 м
Советский район					
ГКБ	ГБУЗ НО «Городская клиническая больница № 34 Советского района г.Нижнего Новгорода»	603000, г.Н.Новгород, ул.Костина, д.5а	Большая Покровская	А-1, А-26, А-30, А-40, А-43, А-58, А-64, А-68, А-80, Тл-31, Т-18, Т-97	350 м
в составе взрослая поликлиника:	в составе взрослая поликлиника:	603057, г.Н.Новгород, ул.Бекетова, д.8а	Нартова	А-26, А-28, А-37, а-51, А-62, а-72, А80, А-85, Тл-13, Тр-5, Тр-19, Т-18, Т-81, Т-82, Т-91, Т-94	400 м
ГП	ГБУЗ НО «Городская поликлиника № 30 Советского района г.Нижнего Новгорода»	603106, г.Н.Новгород, ул.Адмирала Васюнина, д.2а	Поликлиника №30	А-16, Тл-17	200 м
ГП	ГБУЗ НО «Городская поликлиника № 31 Советского района г.Нижнего Новгорода»	603115, г.Н.Новгород, ул.Ашхабадская, д.8	Ашхабатская	А-2, А-17, А-20, А-27, А-28, Т-83	450 м
ГП	ГБУЗ НО «Городская поликлиника № 35 Советского района г.Нижнего Новгорода»	603146, г.Н.Новгород, ул.Заярская, д.4	Заярская	А-26, А-37, а-51, А-62, А-72, А-85, Тл-13, Т-18, Т-81, Т-82, Т-91, Т-94	250 м
ДГП	ГБУЗ НО «Детская городская поликлиника № 39 Советского района г.Нижнего Новгорода»	603022, г.Н.Новгород, ул.Тимирязева, д.5	Студеная	А-2, А-17, А-20, А-27, А-28, Т-83	500 м
ДГП	ГБУЗ НО «Детская городская поликлиника № 48 Советского района г.Нижнего Новгорода»	603122, г.Н.Новгород, ул.Генерала Ивлиева, д.32, корпус 1	Козицкого	А-26, А-37, А-41, Т-31, Т-94	150м
в составе детская поликлиника:	в составе детская поликлиника	603136, г.Н.Новгород, бульвар 60-летия Октября, д.4,5	Генерала Штеменко	А-16, А-41, А-51, А-63, А-80, Тл-17, Т-31, Т-70, Т-93	250 м
Сормовский район					
ГКБ	ГБУЗ НО «Городская клиническая больница №12 Сормовского района г.Нижнего Новгорода»	603003, г.Н.Новгород, ул.Мочалова, д.8	Культуры	А-3, А-6, А-8	350 м
в составе поликлиника 1:	в составе поликлиника 1	603003, г.Н.Новгород, ул.Васенко, д.11	Щербакова	А-8, А-35	300 м
в составе поликлиника 2:	в составе поликлиника 2	603003, г.Н.Новгород, ул.Свободы, д.3	Красное сормово	А-6, А-8, А-9, А-25, А-35, А-56, Т-29, Т-57, Т-59	150 м

в составе поликлиника 3:	в составе поликлиника 3	603037, г.Н.Новгород, ул.Циолковского, д.9	Островского	А-6, А-8, А-12, А35, А-45, А-57, А-65, Т-45, Т-55, Т-65, Т-76, Т94	300 м
в составе поликлиника 4:	в составе поликлиника 4	603040, г.Н.Новгород, ул.Гаугеля, д.6 А, ул.Светлоярская, д.38а	Озеро Светлоярское	А-12, А-35, А-45, А-65, А-45, Т-65, Т-76, Т-94	400 м
ДГБ	ГБУЗ НО «Детская городская больница № 17 Сормовского района г.Нижнего Новгорода»	603003, г.Н.Новгород, пр.Союзный, д.17	пл. Славы	А-3, А-51, А-71, Т-24	400 м
в составе детская поликлиника 1:	в составе детская поликлиника 1	603003, г.Н.Новгород, ул.Культуры, д.17	Никиты Рыбина	А-3, А-6, А-8, А-35	350 м
в составе детская поликлиника 1:	физиолечение	603003, г.Н.Новгород, ул.Ефремова, д.10а	Культуры	А-3, А-6, А-8	400 м
в составе детская поликлиника 2:	в составе детская поликлиника 2	603128, г.Н.Новгород, ул.Кораблестроителей, д.2а	Кораблестроителей	А-3, А-51, А-71, А-90, Т-24	150 м
в составе детская поликлиника 2:	в составе детская поликлиника 2	603050, г.Н.Новгород, ул.Василия Иванова, д.15, 16	Кораблестроителей	А-3, А-51, А-71, А-90, Т-24	450 м
в составе детская поликлиника 2:	в составе детская поликлиника 2	603066, г.Н.Новгород, ул.Дубравная, 4-линия, д.4	Новое Доскино	202, 315, 307	1000 м